



CORREDOR ECOLÓGICO

Llanganates
Sangay

GUÍA DE TURISMO SOSTENIBLE

Presentación

La presente guía reúne las iniciativas de diversas organizaciones, empresas, familias y personas que viven y trabajan en el Corredor de Conectividad Llanganates Sangay, en Ecuador. Su objetivo es que las familias, viajeros, viajeras, turistas, investigadoras e investigadores vivan las experiencias que este territorio ofrece, tanto si desean explorar, estudiar o investigar, como si prefieren pasear y descansar.

Esta guía también es un aporte a la construcción colectiva de una propuesta de turismo sostenible basado en la naturaleza, que contribuye al bienestar y la conservación de este diverso territorio de 92.148 hectáreas, de sus habitantes humanos y no humanos, y de sus medios de vida.

El territorio del Corredor de Conectividad, previamente a su declaratoria en el año 2023, era conocido como Corredor Ecológico Llanganates Sangay, por lo cual se mantiene el uso de las siglas CELS, para referirse a esta zona.

Con el apoyo de



Conectando gente y parques nacionales



CONTENIDOS

¿Quieres hacer turismo consciente? 4

1	Bienvenidos al Corredor de Conectividad Llanganates Sangay	5
	Top 5 - Importancia del Corredor de Conectividad Llanganates Sangay	6
	Reconocimientos y premios	7
	Ubicación y extensión	8
	Mapa de áreas de turismo sostenible y conservación	9

2	El Corredor de Conectividad Llanganates Sangay ofrece diversos atractivos a los visitantes	10
	Espacios naturales para explorar	11
	Si te atrae la biodiversidad	12
	Top 10 de Biodiversidad	13
	Especies emblemáticas	14
	Si tu interés es la investigación científica	15
	La cultura en el Corredor de Conectividad Llanganates Sangay	16
	Historia viva y tradición	17
	Top 8: Los imperdibles del Corredor de Conectividad Llanganates Sangay	18

3	La gente y su trabajo en turismo sostenible basado en la naturaleza	19
	La RED de Turismo Sostenible del CELS	20
	Ecoturismo	22-43
	Turismo Cave	44-51
	Agroturismo	52-57

	Recomendaciones a los visitantes	58
	Los rostros del Corredor de Conectividad Llanganates Sangay	59



¿QUIERES HACER TURISMO CONSCIENTE?

¡Atención, amantes de la naturaleza y viajeros entusiastas!

Esta es una misión crucial para salvar al planeta y crear un futuro en el que la humanidad viva en total armonía con la naturaleza. Y todos pueden ser parte de esta emocionante aventura.

Imaginen un lugar mágico, como el Corredor de Conectividad Llanganates Sangay. El sueño es convertirlo en un ejemplo brillante de sostenibilidad, un rincón del paraíso donde los ecosistemas clave florecen y donde los parques nacionales de Llanganates y Sangay se conectan.

Y eso no es todo. ¡También es importante que las comunidades locales prosperen! Que las personas que viven en este hermoso rincón de la Tierra tengan medios de vida auténticos y sostenibles.

¿Cómo? A través de emocionantes oportunidades como el ecoturismo, el turismo científico, académico, de voluntarios y educacional o el agroturismo.

¿Pueden imaginar un mejor lugar para aprender sobre la naturaleza y la ciencia, mientras contribuyen a la conservación de las áreas protegidas en esta región?

Recuerden, cuando las personas están felices y saludables, la naturaleza también prospera, y viceversa. La misión es construir un futuro donde la humanidad y la naturaleza se abracen en perfecta armonía.

¡Únanse todos en esta emocionante aventura que los espera en el Corredor de Conectividad Llanganates Sangay!

¡Juntos es posible!

**BIENVENIDOS AL CORREDOR DE CONECTIVIDAD
LLANGANATES SANGAY**
el punto donde los Andes se encuentran con la Amazonía

TOP 5: Importancia del Corredor de Conectividad Llanganates Sangay

- 1 Conservación:**
El corredor está conformado por áreas núcleo, que son unidades de conservación, nacionales, provinciales, municipales, privadas y comunitarias. Un área ecológica de desarrollo sostenible provincial, dos áreas de conservación municipal y uso sostenible, un área de protección hídrica, bosques protectores, áreas protegidas privadas y muchas otras formas de conservación de la biodiversidad.
- 2 Paisaje:**
En el Corredor de Conectividad Llanganates Sangay es el espacio donde se conectan los Andes y la Amazonía.
- 3 Conectividad:**
Por este lugar transitan el tapir de montaña, el oso de anteojos o andino y una diversidad de especies propias de los ecosistemas de transición. Por tal motivo, se considera importante asegurar la conectividad entre las áreas núcleo. De esta forma los ecosistemas se mantienen sanos y aptos, tanto para la supervivencia de estos impresionantes animales, como para contar con el agua y el aire puro para todos.
- 4 Biodiversidad:**
En el corredor se encuentra una inmensa cantidad, variedad y variabilidad de organismos vivos, tanto de grupos de especies, como de poblaciones y ecosistemas. Algunos de ellos son únicos y no se encuentran en ningún otro lugar del planeta.
- 5 Patrimonio natural:**
En este territorio se localizan los parques nacionales Llanganates y Sangay.



RECONOCIMIENTOS Y PREMIOS

El Corredor de Conectividad Llanganates Sangay tiene los siguientes reconocimientos por parte de los diferentes organismos internacionales especializados en la protección de los ecosistemas:

- Corredor de Conectividad, corresponde a un área especial para la conservación de la biodiversidad, reconocida por el Ministerio del Ambiente, Agua y Transición Ecológica (2023).
- “Área de biodiversidad clave” (Key Biodiversity Area), por albergar especies de alto endemismo, distribución restringida y en estado de amenaza (2020).
- En el año 2009, Birdlife International la identificó como el Área de Importancia para las Aves (IBA) EC 057, debido a que tiene especies globalmente amenazadas y de distribución restringida.
- “Regalo a la Tierra”, reconocimiento de la WWF por sus características paisajísticas y ecológicas únicas (2002).
- “Patrimonio natural de la humanidad”, otorgado al Parque Nacional Sangay por la UNESCO (1983).

UBICACIÓN Y EXTENSIÓN

El Corredor de Conectividad Llanganates Sangay se extiende sobre 92.148 hectáreas de hermosos paisajes y alta biodiversidad. Este territorio fue reconocido oficialmente por el Ministerio del Ambiente, Agua y Transición Ecológica como un “Área Especial para la Conservación de la Biodiversidad”.

Alberga páramos, bosques montano y piemontano entrecortados por valles profundos, por los que fluyen cristalinos ríos. El corredor es fuente de servicios ecosistémicos que proveen recursos para las poblaciones humanas que los habitan.

El corredor se recorre por la carretera estatal E30 e incluye parte de los territorios de las provincias de Tungurahua, Pastaza y Morona Santiago; de los cantones Patate, Baños de Agua Santa, Mera y Palora; y las parroquias Río Verde, Río Negro, Ulba, El Triunfo, Mera, Shell, Madre Tierra, Cumandá y Sangay.



© Barrera / WWF - Ecuador

MAPA DE TURISMO SOSTENIBLE Y ÁREAS DE CONSERVACIÓN DEL CELS

ECOTURISMO

- 8 Puntzan Canopy
- 5 Bosque Protector Hacienda Guamag
- 13 Hostería Miramelindo & Spa
- 14 Mariposario Betel
- 15 Turismo Comunitario Machay
- 19 Finca Palmonte
- 22 Home Stay El Topo
- 27 Finca de la Vaca
- 28 Bio Park
- 31 Chalwayaku Reserva Ecosocial
- 30 Eco Arazza Lodge
- 35 Amazonía Birding Lodge
- 34 Cabañas Madre Selva

AGROTURISMO

- 2 Finca Orgánica Vizcaya
- 3 Urku Allipacha
- 17 El Encanto de la Roca
- 20 Café Gallo de la Peña

ÁREAS DE CONSERVACIÓN

- 4 Reserva Naturetrek Vizcaya
- 6 Bosque y Vegetación Protectora Hacienda Guamag
- 7 Reserva Chamana
- 9 Reserva Nelson Palacios
- 10 Reserva Olivier Currat
- 11 Bosque Protector Cerro Candelaria
- 12 Reserva Machay
- 16 Reserva Naturetrek Candelaria
- 21 Área Protegida Privada (C) Yancay
- 24 Reserva Río Zuñag
- 26 Reserva Noa Britony
- 36 Área de Protección Hídrica Pindo Grande
- 37 Bosque Protector Habitagua
- 38 Parte Alta de los Cerros de los Llanganates
- 39 Bosque Protector Moravia
- 40 Áreas de Conservación Municipal y Uso Sostenible de Cumandá
- 41 Área Ecológica de Desarrollo Sostenible de Pastaza
- 42 Áreas de Conservación Municipal y Uso Sostenible de Sangay

TURISMO CIENTÍFICO, ACADÉMICO, VOLUNTARIADO Y EDUCACIONAL (CAVE)

- 1 Reserva Leito Wildlife
- 18 Área Protegida Privada Cerro Candelaria
- 23 Reserva de las Ranas de Cristal Adela
- 25 Área Protegida Privada Río Zuñag
- 29 Centro de Crianza y Reproducción Entomológica Dedalma
- 33 Reserva Sumak Kawsay In Situ
- 32 Reserva Anzu

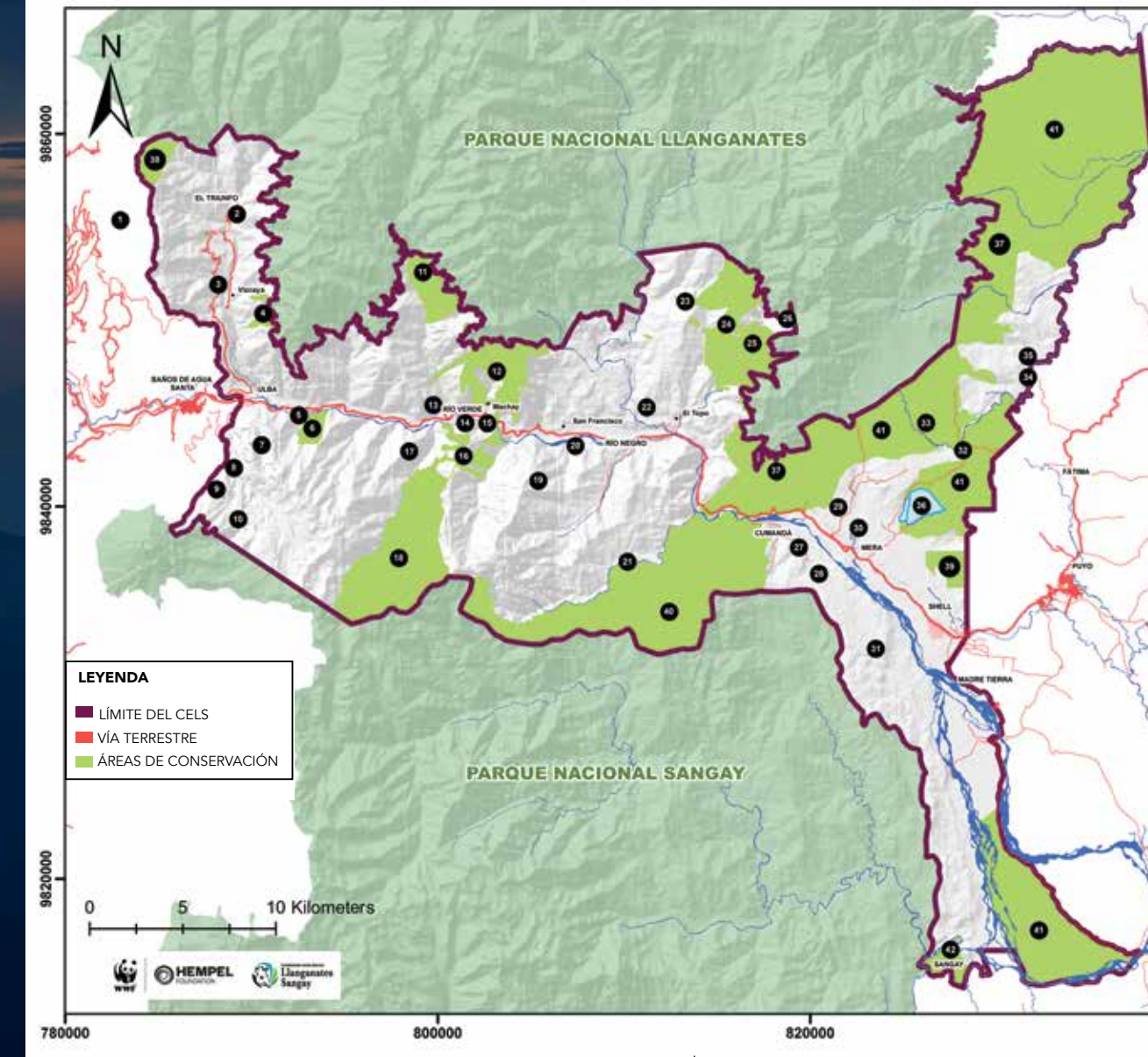

EL CORREDOR DE CONECTIVIDAD LLANGANATES SANGAY ofrece diversos atractivos a los visitantes

© Barrera / WWF - Ecuador

ESPACIOS NATURALES PARA EXPLORAR

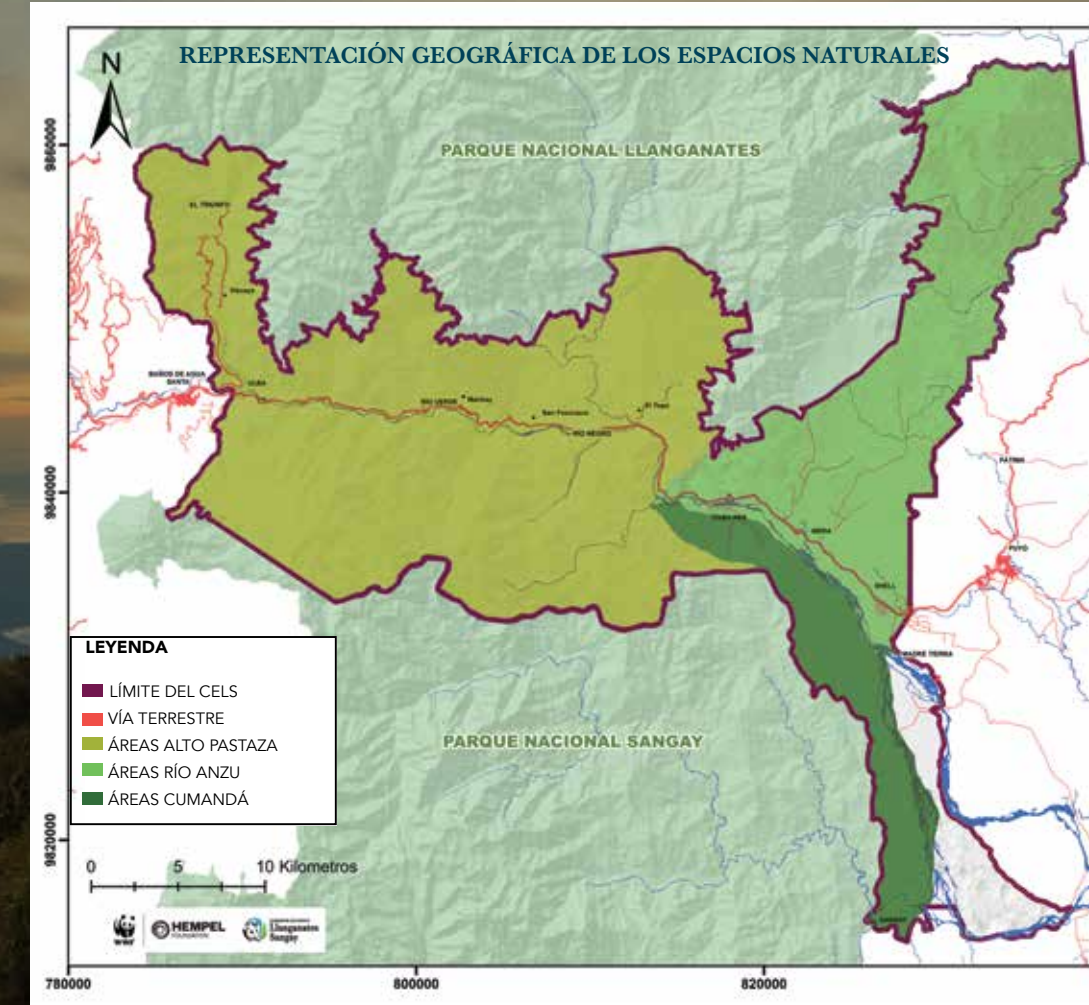

ALTO PASTAZA

Aquí se pueden encontrar hermosos paisajes naturales que inician en las estribaciones orientales de la cordillera Real. Está delimitada al suroeste, por el Parque Nacional Llanganates y, al noreste, por el Parque Nacional Sangay. Atraviesa el río Pastaza, rodeado por los cerros: Añangu, Negro, Candelaria y Mayordomo.

RÍO ANZU

Esta área se caracteriza por mostrar un entramado de ríos y cavernas que se ubican en la cordillera Habitagua y son la antesala de la Amazonía.

Sus límites son: al norte, el Parque Nacional Llanganates; al sur, el río Pastaza; al oeste, las parroquias Mera y Shell; y al este, la provincia de Pastaza.

CUMANDÁ

Es un lugar de bosques poco explorados, retratados en leyendas. El área de Cumandá tiene como límites: al río Pastaza, al norte, y al Parque Nacional Sangay, al sur. La mayor parte de esta zona se encuentra dentro de la provincia de Morona Santiago, cantón Palora y está compartida con una pequeña extensión del cantón Mera, parroquia Madre de Tierra, en la parte del sureste.

© Molestina / WWF - Ecuador

SI TE ATRAE LA BIODIVERSIDAD

En el corredor de conectividad Llanganates Sangay podrán disfrutar del avistamiento de una diversidad de aves, mamíferos, anfibios, reptiles, invertebrados, peces, flores...



651 ESPECIES DE AVES
55 FAMILIAS



© Molestina/ WWF - Ecuador

175 ESPECIES DE ANFIBIOS
11 FAMILIAS



© Barrera / WWF- EC

132 FAMILIAS DE INVERTEBRADOS



© Barrera / WWF- EC

117 ESPECIES DE REPTILES
13 FAMILIAS



© Barrera / WWF- EC

600 ESPECIES DE OROQUÍDEAS



© Barrera/ WWF - Ecuador

TOP 10 DE BIODIVERSIDAD

Fuente: Fundación EcoMinga. 2022. Bases de datos científicas

114 ESPECIES DE ARTRÓPODOS
32 GÉNEROS



© Damon Tighe / inaturalist

117 ESPECIES DE MAMÍFEROS
26 FAMILIAS



© Morgan Strckrod /inaturalist

57 ESPECIES DE PECES
13 FAMILIAS



© Molestina/ WWF - Ecuador

290 ESPECIES DE HONGOS
97 FAMILIAS



© Barrera / WWF- EC

247 FAMILIAS DE PLANTAS VASCULARES



© Molestina/ WWF - Ecuador



El Corredor de Conectividad Llanganates Sangay es el hogar de especies emblemáticas que son verdaderos tesoros del patrimonio ambiental. Ya sea por su importancia biológica, su papel ecológico, su relevancia cultural o su relación con las actividades humanas, estas especies son auténticas embajadoras de la biodiversidad. Estas criaturas destacadas no solo asombran con su belleza, sino que también señalan los desafíos enfrentados en términos de conservación.

Ven a descubrir y aprender sobre estas especies emblemáticas del corredor; sus historias subrayan la urgente necesidad de tomar medidas para protegerlos y garantizar un futuro sostenible para las generaciones venideras.

© Molestina/ WWF - Ecuador

ESPECIES EMBLEMÁTICAS



- OSO DE ANTEOJOS (*Tremarctos ornatus*)
- TAPIR DE MONTAÑA (*Tapirus pinchaque*)
- JAGUAR (*Panthera onca*)
- MONO CHORONGO PLATEADO (*Lagothrix poeppigii*)
- CIERVO ENANO (*Pudu mephistopheles*)
- JAMBATO DE ANDERSSON (*Atelopus palmatus*)
- RANA DE CRISTAL DE ADELA (*Hyalinobatrachium adespinosai*)
- SERPIENTE HEBRA DE BAILEY (*Trilepida anthracina*)
- ÁGUILA ANDINA (*Spizaetus isidori*)
- GUACAMAYO MILITAR (*Ara militaris*)

Manuel y el oso negro

Una historia sobre el guardián de los bosques interandinos
https://bit.ly/Manuel_y_el_oso_negrito

El mundo de Kiwa la danta andina

Manual educativo para la conservación del tapir andino
https://bit.ly/Kiwa_La_Danta_Andina

Corredor de Conectividad Llanganates Sangay

https://bit.ly/Corredor_de_Conectividad_Llanganates_Sangay

SI TU INTERÉS ES LA INVESTIGACIÓN CIENTÍFICA

El Corredor de Conectividad Llanganates Sangay cuenta con amplia bibliografía científica.

246 PUBLICACIONES VALORES NATURALES

83 Publicaciones del valor fauna

- 32% especies nuevas
- 36% inventario de especies
- 11% conservación
- 10% ecología
- Restante: distribución, rescate, rehabilitación, etc.

34 Publicaciones valor agua

- 25% Análisis de calidad de agua
- 18% Bioindicadores
- 14% Sistemas fluviales
- Restante: Bioindicadores, Caudal, Servicios Ambientales

15 Publicaciones ecosistemas y hábitats

- 32% especies nuevas
- 36% inventario de especies
- 11% conservación
- 10% ecología
- Restante: distribución, rescate y rehabilitación

45 PUBLICACIONES VALORES ECONÓMICOS

- 81% turismo de aventura, sostenible, agroturismo, científico, cultural, señalización, inventarios, marketing, etc.
- 12% agua
- Restantes: construcciones ecológicas, economía, impactos ambientales

5 PUBLICACIONES VALORES CULTURALES

- 60% estudios bioculturales
- 20% comunidades indígenas
- 20% etnografía

84 PUBLICACIONES EN EL VALOR FAUNA

- 41 Herpetofauna
- 20 Insectos
- 17 Mastofauna registradas
- 6 Avifauna

57 PUBLICACIONES DE FLORA

- 25 de orquídeas
- 16 de árboles y arbustos
- Restante: otros grupos



© Barrera / WWF - Ecuador

LA CULTURA EN EL CORREDOR DE CONECTIVIDAD LLANGANATES SANGAY

A lo largo de la historia, el Corredor de Conectividad Llanganates Sangay ha sido habitado por diversas culturas que, en diferentes etapas históricas, se han interrelacionado con el entorno y dado forma al paisaje actual. Entre ellas, las siguientes:

- **Culturas indígenas precolombinas.** Antes de la llegada de los europeos a América, esta región estaba habitada por Puruháes, Saraguros y Kichwas, cada una con sus propias tradiciones, idioma y forma de vida.
- **Conquista española y mestizaje.** Con la llegada de los europeos en el siglo XVI se fusionan la cultura europea con la indígena. El resultado de este mestizaje es una rica herencia cultural que se refleja hoy en la música, la gastronomía, la vestimenta, la arquitectura, entre otros aspectos.



HISTORIA VIVA Y TRADICIÓN

- **Mitos y leyendas.** La más famosa es la leyenda “El tesoro de los Llanganates”, que relata sobre riquezas incaicas supuestamente escondidas en la zona para evitar que los españoles las encontraran durante la conquista. Esta leyenda, a lo largo de la historia, atrajo a numerosos aventureros y buscadores de tesoros, pero hasta el momento, nadie ha encontrado el tesoro.
- **Expediciones.** En el año de 1802, el científico alemán Alexander Von Humbolt y su compañero Aimé Bonpland llegaron por poco tiempo al CELS como parte de su recorrido por América del Sur. Sus investigaciones y observaciones sobre la geografía, la flora y la fauna contribuyeron al conocimiento científico sobre la zona, lo que a su vez facilitó futuras exploraciones y estudios.
- **Tradiciones culturales.** Son numerosas las celebraciones a lo largo del año, incluyendo fiestas religiosas en el mes de octubre a la Virgen de Baños de Agua Santa y en diciembre la navidad en el Puyo; además, de celebraciones indígenas que honran a la naturaleza y a la vida en las distintas localidades.
- **Parques nacionales y biodiversidad.** Tanto el Parque Nacional Llanganates como el Parque Nacional Sangay, son considerados como áreas protegidas fundamentales para la conservación de la flora y la fauna del sector.

En conclusión, el Corredor de Conectividad Llanganates Sangay ofrece una visión fascinante de la interacción entre la cultura humana y el entorno natural de Ecuador.

TOP 8:
Los Imperdibles
del Corredor de
Conectividad
Llanganates Sangay



1 OBSERVACIÓN DE AVES

© Molestina / WWF - Ecuador



2 ECOTURISMO

© Jerónimo Villarreal



3 EXPEDICIONES CIENTÍFICAS

© Molestina / WWF - Ecuador



4 VISITA A LAS CAVERNAS

© Waska Wild Amazonia



5 OBSERVACIÓN DE ANFIBIOS Y REPTILES

© Barrera / WWF - Ecuador



6 CONVIVENCIA CON COMUNIDADES

© Jerónimo Villarreal



7 OBSERVACIÓN DE ORQUÍDEAS

© Barrera / WWF - Ecuador



8 DEGUSTACIÓN DE ALIMENTOS LOCALES

© Alejandra Granja



LA GENTE Y SU TRABAJO EN TURISMO SOSTENIBLE
basado en la naturaleza

© Jerónimo Villarreal

LA RED DE TURISMO SOSTENIBLE DEL CELS

La RED de Turismo Sostenible es una iniciativa de empresas, organizaciones y asociaciones que tienen como fin la conservación del Corredor de Conectividad Llanganates Sangay, a través de la gestión del turismo sostenible, basado en la naturaleza. La meta es lograr la sostenibilidad financiera y reducir las presiones sobre la biodiversidad, en especial en las áreas de conservación núcleo.

Los negocios y proyectos de la RED de Turismo Sostenible están en consonancia con las cadenas de valor de ecoturismo, agroturismo y turismo científico, académico, voluntario y educativo; la finalidad es ofrecer al visitante una experiencia de turismo inolvidable, única, auténtica y transformadora. En los productos de CELS se aplican buenas prácticas de calidad y sostenibilidad, se promueve relaciones respetuosas con las comunidades, alineándose con la cultura local y cumpliendo con la legislación.

En la siguiente sección se presenta la oferta de la RED de Turismo Sostenible del CELS, en ella se observan negocios con la etiqueta "Proyectos en Desarrollo", estos son interesantes propuestas que están iniciando su operación turística.

© Molestina / WWF - Ecuador



ECOTURISMO



TURISMO CAVE

Turismo Científico, Académico, de Voluntarios y Educativo



AGROTURISMO





©BVP Hacienda Guamag



©BVP Hacienda Guamag

“Un descanso en medio de la Naturaleza.”

BOSQUE PROTECTOR HACIENDA GUAMAG

Somos una empresa de turismo que apoya la preservación de la flora y fauna en peligro de extinción, a través de la conservación de 207 hectáreas de bosque ubicadas en el área de amortiguamiento del Parque Nacional Sangay, en el corredor de conectividad Llanganates Sangay.

Con el acuerdo ministerial No. 2021-028 del Ministerio del Ambiente, Agua y Transición Ecológica, publicado en el Registro Oficial No. 527 del 31 de agosto de 2021, la Hacienda Guamag se convirtió en Bosque y Vegetación Protector, su manejo se basa en criterios y mecanismos para la conservación del recurso hídrico, la flora y la fauna.

EXPERIENCIA QUE OFRECE

Bosque y Vegetación Protector Hacienda Guamag le invita a vivir una experiencia única en medio de la naturaleza, aquí encontrará un refugio donde disfrutar del descanso rodeado de la belleza natural.

Ofrece acciones de educación ambiental, especialmente diseñadas para niños y jóvenes para fomentar un mayor entendimiento y aprecio por el entorno, creando así una vivencia enriquecedora y única.

SERVICIOS

Para ingresar al Bosque Protector Hacienda Guamag se cruza sobre el río Pastaza en tarabita. Durante el trayecto, de aproximadamente 40 segundos, se vive una experiencia increíble admirando las cascadas de Agoyán y Guamag.

Nuestros servicios incluyen: alojamiento, restaurante, senderos ecológicos, miradores naturales, pesca deportiva de truchas, canchas deportivas, área de camping, puente colgante, etc.

Alojamiento y restaurante

Bosque Protector Hacienda Guamag dispone de habitaciones, suites matrimoniales y familiares. La capacidad máxima en hospedaje es para 10 personas y en el restaurante es para 64.

Se realiza eventos, como seminarios y reuniones corporativas.

Área de Camping

El lugar cuenta con extensas zonas para camping en medio de la naturaleza. No incluye equipamiento y la capacidad aproximada es para 400 personas.



©BVP Hacienda Guamag



©BVP Hacienda Guamag

POLÍTICAS

- En el costo del alojamiento está incluido el servicio de desayuno campestre.
- Los niños menores de 6 años no pagan por su alojamiento.
- No contamos con equipamiento de alquiler para camping.
- La hacienda ofrece promociones especiales a través del Club Miles.



©BVP Hacienda Guamag

ECOTURISMO



©BVP Hacienda Guamag

CONTACTOS

- www.haciendaguamag.org
- info@haciendaguamag.org
- +593 999667847 / 992122194
- Hacienda Guamag
- @hacienda_guamag
- [A 6 km de Baños - vía a la Amazonía, parroquia Ulba, cantón Baños](#)



©BVP Hacienda Guamag



©Puntzan Canopy



©Puntzan Canopy

“Supera tus más grandes miedos.”

EXPERIENCIA QUE OFRECE

El visitante disfruta de la emoción de practicar deportes al aire libre en medio del entorno natural del Corredor de Conectividad Llanganates Sangay con su paisaje y geografía característica y un sinnúmero de especies de flora y fauna.

SERVICIOS

El lugar ofrece a los visitantes varias actividades, entre ellas: canopy, canyoning, puentes tibetanos, pesca deportiva y restaurante.

POLÍTICAS

- El horario de atención es de 09h00 a 17h00.



©Puntzan Canopy



©Puntzan Canopy



©Puntzan Canopy



©Puntzan Canopy

ECOTURISMO

CONTACTOS

 www.puntzancanopy.com

 +593 991561235 / 985622402

 Puntzán Canopy

 Puntzán Canopy

 [km 3, vía a Runtún, sector San Antonio de Puntzán.](#)





@Frederik Tepe/Finca Palmonte

FINCA PALMONTE

Este refugio ecoturístico queda en medio del bosque nublado del Corredor de Conectividad Llanganates Sangay. Es un lugar hermoso, exclusivo y auténtico que ofrece estadías y experiencias únicas y enriquecedoras en contacto con la naturaleza. Los visitantes pueden disfrutar de una flora y fauna excepcionales, y con su visita, apoyar a la conservación de la zona.

Finca Palmonte pone a disposición la casa de huéspedes, el servicio de alimentación y las actividades guiadas. Ofrece programas por horas hasta de varios días y paquetes a medida, según los intereses y necesidades de los visitantes.



@Nido Nómada/Finca Palmonte

“En cada paseo por la naturaleza uno recibe mucho más de lo que anda buscando.”

(John Muir)

EXPERIENCIA QUE OFRECE

El visitante se sumerge en un paraíso donde podrá caminar, observar y disfrutar de los atractivos naturales, lejos del flujo turístico. Al mismo tiempo, descansa en un ambiente acogedor y familiar, que le ofrece paz y tranquilidad.

SERVICIOS

Los huéspedes cuentan con cómodas habitaciones en la histórica casa del abuelo y una hermosa suite. Además, deliciosas comidas, tipo menú, preparadas con productos frescos y locales.

Ofrecemos recorridos y caminatas guiadas por el jardín y el bosque con observación de flora y fauna, durante el día y noche.

Alojamiento

- Habitaciones individuales y dobles, estilo rústico, con baño compartido, para grupos de hasta 6 personas.
- Hermosa suite con cama matrimonial, baño privado, terraza y balcón, para parejas.



@Nido Nómada/Finca Palmonte



@Fin&Luca/Finca Palmonte

POLÍTICAS

- Todos los servicios requieren reservación.
- Cada visita incluye servicio personalizado y acompañamiento de los anfitriones.



@Nido Nómada/Finca Palmonte

ECOTURISMO





@Nido Nómada/Finca Palmonte

CONTACTOS

 www.fincapalmonte.com

 info@fincapalmonte.com

 +593 99 717 94 68

 @fincapalmonte

 @finca_palmonte

 [Vía Baños-Puyo, a 25km de Baños, Sector San Francisco – La Palmera.](#)



@Nido Nómada/Finca Palmonte



TURISMO COMUNITARIO MACHAY

Somos una asociación comunitaria que ofrece una experiencia turística para visitantes nacionales y extranjeros, en la espectacular cascada Encanto del Rocío de Machay. A través del turismo sostenible, apoyamos la conservación de nuestro territorio y generamos fuentes de ingresos económicos para nuestra comunidad.



“No hay mejor lugar para encontrarse con uno mismo que sentarse junto a una cascada y escuchar su música.”

(Roland R Kemler)

EXPERIENCIA QUE OFRECE

La cascada el Encanto del Rocío Machay tiene 80 metros de altura y se complementa con la segunda caída de 20 metros con la cual se une, posteriormente, al río Pastaza. Esta es la única cascada que une los parques nacionales Llanganates y Sangay; sus aguas, transparentes y con temperatura que se mantiene en los 10°C promedio, provienen del río Machay y descienden por el bosque montano.

El sector de Machay es ideal para el turismo de naturaleza y turismo científico, por la diversidad de plantas, especies endémicas, formaciones vegetales y características paisajísticas. Quien visita el lugar recorre un sendero natural que dispone de facilidades como escalinatas, puntos de fotografía y miradores. En su trayecto, de 500 metros, el viajero disfruta el avistamiento de mariposas, aves y diversidad de plantas nativas. La caminata culmina en la cascada de Machay, donde se puede disfrutar de un baño en las pozas de agua pura y cristalina.



SERVICIOS

- Ingreso al sendero y a la cascada.
- Caminata hacia la cascada y el disfrute de un baño en pozas naturales.
- Venta de snacks saludables y bebidas.
- Parqueadero amplio y seguro.
- En la comunidad de Machay se cuenta con restaurantes locales, que incluyen la pesca deportiva.
- Muy cerca a la cascada se ubica el Mariposario Betel, el cual complementará su experiencia de ecoturismo con la comunidad de Machay.

POLÍTICAS

- Como beneficio para grupos organizados de más de 10 personas, la entrada a la cascada es libre para el guía y el conductor.
- La entrada al Mariposario Betel es adicional a la tarifa de ingreso a cascada Machay del Rocío.



CONTACTOS

✉ monica.silva198216@gmail.com

☎ +593 961923170

📍 [A 18 km de Baños y a 3 km de la parroquia de Río Verde. Caserío Machay.](#)



©Miramelindo/Ecuador

HOSTERÍA MIRAMELINDO

El Hotel Spa Miramelindo es un oasis de paz y tranquilidad en el corazón del Corredor Ecológico Llanganates Sangay. Está ubicado a orillas del Río Verde. Rodeado de exuberante vegetación, cascadas y ríos, el hotel cuenta con habitaciones confortables, un restaurante con platos de cocina ecuatoriana e internacional y el spa que ofrece una variedad de tratamientos de belleza y bienestar.



©Miramelindo/Ecuador

“Sumérgete en la naturaleza y la hospitalidad del Miramelindo en el corazón.”

EXPERIENCIA QUE OFRECE

A través del disfrute de sus instalaciones y actividades, los visitantes logran una experiencia única de relajación y reconexión con la naturaleza.

SERVICIOS

El hotel dispone de cómodas habitaciones frente al río, restaurante, spa, piscina, taller de pintura, galería de arte y tienda de artesanías.

Alojamiento

- Habitaciones matrimoniales, dobles y familiares.
- Jacuzzi en suits matrimoniales.
- Piscina para huéspedes.

POLÍTICAS

- Check-in a las 2 pm, check-out a las 12 pm.
- Estacionamiento gratuito.
- Reservas en línea o por WhatsApp.
- Las tarifas aplican a: infantes de 0 a 3 años, niños de 4 a 10 años, adultos de 11 años en adelante.
- Se aceptan mascotas.
- Servicio de limpieza diario.



©Miramelindo/Ecuador



©Miramelindo/Ecuador

ECOTURISMO



©Miramelindo/Ecuador

CONTACTOS

- 🌐 miramelindo.com
- ✉ info@miramelindo.com.ec
- ☎ +593 995873307
- 📷 @hotelmiramelindo
- 📍 [km 15 vía Baños – Puyo.](#)



©Miramelindo/Ecuador



Tours

Ofrecemos paquetes turísticos que se adaptan a los usuarios, como los siguientes:

- Tour Madre Selva (medio día), incluye: entrada y uso de las instalaciones.
- Tour Puyo Full Day, incluye: hospedaje (1 noche), avistamiento de peces gigantes, visita a comunidad indígena cercana, caminata a la cascada, almuerzo tradicional, paseo en canoa, visita al mirador y a la granja de chocolate.



CABAÑAS MADRESELVA

Ofrecemos estadía y descanso en medio de la selva, en bungalows diseñados a partir de conceptos arquitectónicos tradicionales de las culturas amazónicas, en una reserva de bosque tropical privada y zona de amortiguamiento del Parque Nacional Llanganates.

“Conecta con la madre tierra.”

EXPERIENCIA QUE OFRECE

Los visitantes disfrutan de actividades como: caminatas por la selva, observación de fauna y flora amazónica, baños en ríos cristalinos, conocimiento de la cultura Kichwa, spa con arcillas medicinales y terapias de salud con plantas medicinales.

Los turistas degustan platos exóticos y deliciosos, elaborados con productos orgánicos propios y de los que producen las comunidades indígenas y campesinas cercanas.

SERVICIOS

Las cabañas Madre Selva cuentan con:

- Habitaciones en bungalows.
- Paquetes de hospedaje.
- Zona de camping.

POLÍTICAS

- Toda visita requiere reserva.
- Diseño de paquetes especiales para grupos.



ECOTURISMO

CONTACTOS

- ✉ dxescobar@yahoo.es
- ☎ +593 984472374 - 995481672
- 📌 @Cabañas Madre Selva y camping en Puyo
- 📷 @madreselvacabins
- 📍 [Vía Río Blanco, a 1 km de Comunidad Simón Bolívar \(Parroquia Fátima\) a 30 min. de Puyo.](#)





“Conecte su espíritu con la selva y renueve su salud emocional en Mera, corazón del CELS.”

ECO ARAZÁ LODGE

Eco Arazá es un Lodge privado sostenible y confortable. El compromiso con nuestros huéspedes es la generación de experiencias excepcionales, para ello contamos con un gran equipo humano empoderado, capacitado y liderado por sus propietarios.

Apoyamos la conservación de los bosques de Mera. Colaboramos con el Corredor de Conectividad Llanganates Sangay, a través de acciones hacia la conservación de especies silvestres, la restauración de cuencas hídricas y el fortalecimiento de la oferta turística local, mediante intercambios de experiencias y conocimientos.

EXPERIENCIA QUE OFRECE

Pernoctar en Eco Arazá resulta eficaz para renovar energías y mejorar la salud. Contribuye a generar experiencias enriquecedoras, con la calidez de un espacio donde también los niños pueden desarrollar su creatividad con elementos del entorno natural. Nuestro objetivo es brindar una experiencia de hospedaje diferente en un entorno eco amigable, tranquilo y alejado de las aglomeraciones urbanas.

SERVICIOS

- Alojamiento en 14 habitaciones, con capacidad para 40 personas.
- Restaurante con una variada oferta gastronómica.
- Senderos naturales, en los que se observa plantas locales, medicinales y aves.
- Piscina, sauna, turco e hidromasaje.
- Canchas deportivas.
- Parqueadero privado.

SERVICIOS

- Servicio de eventos y recepciones de tipo social, cultural y empresarial, personalizados acorde el requerimiento de cada cliente.
- Además, mantenemos convenios con emprendimientos locales, para la visita a miradores, mariposarios, ríos cristalinos, cascadas, cavernas, etc. Y con operadoras de turismo para la práctica de senderismo, ciclismo, canyoning, espeleología, kayak y rafting, tours aéreos, entre otros.

POLÍTICAS

- Motivar la conexión del huésped con la naturaleza.
- Contribuir con prácticas de operación respetuosas con el medio ambiente.
- Apoyar al desarrollo de emprendimientos locales.
- Flexibilidad en cambio de fechas de reserva.



CONTACTOS

- 🌐 www.ecoarazzalodge.com
- 📞 +593 992063071 - 0992063070
- 📘 @Eco Arazá Lodge
- 📷 @ecoarazza
- 📍 [Mera, a 11 km del Parque Nacional Los Llanganates y en el corazón del CELS.](#)





FINCA DE LA VACA “SWISS BISTRO”

Ofrecemos un oasis de paz y tranquilidad en medio del corredor de conectividad Llanganates Sangay. Son 40 hectáreas de bosque protegido con atractivos naturales encantadores, productos y servicios de calidad con una atención cálida y personalizada, que invitan al turista a apreciar la belleza de la naturaleza y a unirse a las acciones para la protección de este entorno único.

EXPERIENCIA QUE OFRECE

El visitante siente descanso y relajación al transitar por los jardines con lagunas, refrescarse en los ríos con cascadas de aguas cristalinas, sumergirse en piscinas de agua de vertiente y explorar la flora y fauna que rodea al lugar.



“Tu punto de encuentro de descanso, gastronomía, bienestar y aventura en la naturaleza.”

SERVICIOS

Finca de la Vaca ofrece a sus visitantes los siguientes servicios:

- Glamping con habitaciones tipo carpa de lujo de 20m² con camas de primera, terraza cubierta y espacio de fogata. Se ofrecen habitaciones matrimoniales y familiares.
- Camping con diferentes opciones: con carpas listas con colchoneta y sleeping o con tu propia carpa. El servicio incluye áreas de barbecue, baños y duchas con agua caliente.
- Restaurant Swiss Bistro con gastronomía suiza en la selva ecuatoriana. Se organizan eventos sociales.
- Evanisha Spa donde ofrece masajes corporales, tratamientos faciales y productos inspirados en la naturaleza.
- Adicionalmente, se ofrecen atractivos turísticos como: piscinas de agua de vertiente, senderos en la selva, jardines de descanso, laguna con botes a pedal y canoas, ríos con playas para bañarse.

POLÍTICAS

- Alojamiento los 365 días del año con reserva.
- Restaurante y actividades con atención al público los fines de semana y feriados.
- Somos pet friendly.
- Hablamos español, francés, alemán, kichwa, italiano e inglés.



ECOTURISMO

CONTACTOS

- www.fincadelavaca.com
- welcome@fincadelavaca.com
- +593 994 004 019
- @fincadelavaca
- @fincadelavaca
- [Parroquia Cumandá, vía Baños-Puyo entre Río Negro y Mera.](#)





PROYECTO EN DESARROLLO

HOMESTAY EL TOPO

Somos una oferta de turismo local, este es un refugio y sitio de logística para investigadores, estudiantes y voluntarios que visitan el área protegida privada Río Zuñag, en el Corredor de Conectividad Llanganates Sangay.

EXPERIENCIA QUE OFRECE

Los visitantes encuentran en este hogar es una alternativa de estadía familiar y segura. Se ubica en la comunidad de El Topo, parroquia río Negro, provincia de Tungurahua.

SERVICIOS

Hospedaje y alimentación que incluye desayuno, almuerzo y merienda, en un ambiente familiar.



©Home Stay el Topo

“Si quieres vivir una experiencia diferente y disfrutar de ríos y montañas, ven a casa de Estalina.”

POLÍTICAS

Todos los servicios requieren reserva.

CONTACTOS

✉ estalinatorres16@gmail.com

☎ +593 984670091

📍 [Caserío el Topo, parroquia Río Negro, cantón Baños de Agua Santa, provincia de Tungurahua.](#)



©Home Stay el Topo



©Home Stay el Topo

ECOTURISMO

PROYECTO EN DESARROLLO



“Aspiramos a seguir siendo una fuente para la conservación y el conocimiento en la región.”

BIOPARK

Biopark es un parque temático presentado como alternativa innovadora para la preservación del conocimiento de la rica biodiversidad de esta región. Promueve el turismo sostenible con un impacto positivo en el ecosistema y en las vidas de quienes lo visitan.

El proyecto se ha propuesto un ambicioso objetivo, facilitar el conocimiento de la fauna, la flora y las cuencas hídricas de esta área de conservación. Para ello, está comprometido en promover la investigación y el estudio de las especies nativas de flora, que incluyen variedades maderables y medicinales, entre otras.

En cuanto a la fauna, incentiva la generación de registros y la investigación de aves, anfibios, reptiles, mamíferos y otras especies, contribuyendo al entendimiento de la rica biodiversidad que habita en Cumandá.

EXPERIENCIA QUE OFRECE

Los visitantes disfrutan de actividades tanto educativas como recreativas, que incluyen excursiones por el bosque para explorar y aprender sobre la flora y fauna locales. Los turistas tienen la oportunidad de adquirir un conocimiento más profundo sobre este entorno único.

SERVICIOS

- Visitas de medio día o un día completo.
- Alojamiento, con desayuno incluido previa reserva.

POLÍTICAS

Todos los servicios requieren reserva, esto permite garantizar que los visitantes tengan acceso a los servicios y actividades que se ofrecen.

CONTACTOS

✉ padillaluis005@gmail.com

☎ +593 995961200

📍 [Parroquia Cumandá, vía a Palora La Penal, Cantón Palora.](#)



©Biopark/Ecuador



©Biopark/Ecuador

ECOTURISMO



©Stolte/WWF - Ecuador



AMAZONIA BIRDING & EXPLORER LODGE

Ofrecemos un refugio acogedor y sostenible para los apasionados de las aves, la naturaleza, la cultura y el deporte. Cuenta con senderos que se adentran en la increíble biodiversidad que caracteriza al Corredor de Conectividad Llanganates Sangay, regado por los ríos que nacen en las cumbres del Parque Nacional Llanganates. El lugar permite disfrutar de coloridas aves de diferentes alturas, como trogones, colibríes, tangaras, tucanes, cotingas, etc.

El lodge fomenta el respeto y el conocimiento de la cultura local, promueve la conservación de la naturaleza a través de alternativas económicas respetuosas con el entorno y trabaja en conjunto con una comunidad kichwa aledaña en programas de educación ambiental y desarrollo sostenible.



© Jonathan Rezonico/Amazonia Birding & Explorer Lodge/Ecuador

“Siente la magia de la Amazonía.
Explora, observa y conserva.”

EXPERIENCIA QUE OFRECE

Quien visita el lugar tiene una estancia inolvidable. Realiza caminatas por la selva, goza de la observación guiada de aves, disfruta de los ríos, saborea la alimentación con productos de la zona, aprende en los talleres de artesanía kichwa y mucho más.

SERVICIOS

- Alojamiento en cabañas.
- Servicio de área camping. Se incluye el acceso áreas de cocina y comedor.
- Paquetes a medida full day, 2 y 3 días.

POLÍTICAS

Todos los servicios requieren reserva.



©Amit Panariya/Amazonia Birding & Explorer Lodge/Ecuador



© Molestina/ WWF - Ecuador

ECOTURISMO

©Jonathan Rezonico/Amazonia Birding & Explorer Lodge/Ecuador

CONTACTOS

✉ amazonialodge@gmail.com

📘 [@Amazonia Birding & Explorer Lodge](https://www.facebook.com/AmazoniaBirdingExplorerLodge)

📷 [@amazonialodge](https://www.instagram.com/amazonialodge)

📍 [Vía Río Blanco, a 1km de Comunidad Simón Bolívar \(Parroquia Fátima\) a 30 min. de Puyo, Pastaza.](#)





“Construyendo un mundo donde
quepan muchos mundos.”

© Julio Carrion. Fundación EcoMinga

CHALLWAYAKU, RESERVA ECO-SOCIAL

Challwayaku es un sueño que cobija muchos proyectos bajo tres ejes. Una comunidad alternativa e inclusiva de 18 unidades familiares de múltiples proveniencias y culturas que, de manera paulatina, nos instalaremos para formar una ecoaldea.

Una reserva ecológica de 50 hectáreas, ubicada entre los Andes y la Amazonia, donde las montañas abrazan ríos y bosques, al borde del parque Nacional Sangay, en la parroquia Cumandá.

Emprendimientos ecológicos como el turismo sostenible basado en la naturaleza, el desarrollo de huertas permaculturales y la agroforestería, son las iniciativas en funcionamiento que aportan a la conectividad y posibilitan la transición de los habitantes y su permanencia de manera sustentable y sostenible.

EXPERIENCIA QUE OFRECE

Proponemos un turismo consciente, regenerativo y transformacional. Una vivencia verídica y sincera en convivencia de la realidad de las etapas de desarrollo de nuestro proyecto de ecoaldea, desde la experimentación social, comunitaria y ética. Generando experiencias de viaje únicas y originales en el interior del bosque siempreverde piemontano con influencia amazónica, dentro del corredor de conectividad Llanganates Sangay.

SERVICIOS

Cómodo hospedaje en nuestra gran casa comunal en medio del bosque. Alimentación única, con sazón a diversidad, a base de productos locales y orgánicos. Recorridos por los senderos de la reserva, de diferentes duraciones y dificultades, para ir a ríos, montes y miradores, observar aves, herpetofauna u orquídeas.

También ofrecemos productos artesanales, talleres de permacultura y artes, actividades de salud y bienestar, según el momento de la visita.

Vinculación con Chalwayaku

- **Talleres:** puedes proponer o participar de nuestros talleres.
- **Voluntariado:** estadías de 3 a 30 días, aprende de las diversas actividades.
- **Donaciones:** para sustentar la reserva ecológica y el modelo socio económico.
- **Madrinas y padrinos:** apoya al proyecto, sé guardián honorario de bosques y aguas, apadrina una hectárea o un metro de reserva a través de contribuciones; accede a distintos derechos y beneficios.



© Chalwayaku, Reserva Eco Social



© Julio Carrion. Fundación EcoMinga



© Chalwayaku, Reserva Eco Social

POLÍTICAS

- Toda visita requiere reserva.
- Valores promocionales para grupos.
- Paquetes a diseñar en función de la voluntad del visitante y su tiempo de visita.



© Geovana Robayo

ECOTURISMO



© Julio Carrion. Fundación EcoMinga

CONTACTOS

✉ chalwayaku@gmail.com

☎ + 33 785477812

📘 @Chalwayaku

📷 @Chalwayaku.culturaregenerativa

📍 [Agua Santa 2, línea 2, lote 3, Cantón Cumandá.](#)



© Chalwayaku, Reserva Eco Social



© Barrera / WWF - Ecuador

SUMAK KAWSAY IN SITU

Somos un centro de formación ambiental, investigación y ecoturismo. Conservamos la biodiversidad y aplicamos la filosofía de “aprender haciendo, hacer investigando e investigar creando”. Nuestros servicios son ideales para visitantes que desean investigar y conectarse con la naturaleza en el Corredor de Conectividad Llanganates Sangay.

Nuestra experiencia

Es una de las reservas y centro de ecoturismo con más de 20 años de experiencia en operación especializada. La reserva cuenta con 96 hectáreas y más de 8 km de senderos para exploración y expediciones. Contamos con el primer laboratorio de biología molecular y genética en campo ubicado en la entrada a la Amazonía, en el cantón Mera, en la provincia de Pastaza y el segundo en América Latina.

En los registros de Sumak Kawsay In Situ se hallan más de 100 especies diferentes de reptiles y anfibios; de los cuales, más de 20 especies son nuevas para la ciencia.



© Zane Libke / Sumak Kawsay In Situ

“Aprender haciendo, hacer investigando e investigar creando.”

EXPERIENCIA QUE OFRECE

Promovemos la conexión de los visitantes con la selva para profundizar su apreciación y comprensión de la naturaleza, a través de conservación, investigación, turismo científico, educación ambiental, ecoturismo y voluntariado científico en el Corredor de Conectividad Llanganates Sangay.

SERVICIOS

- **Alojamiento.** La estación científica cuenta con dormitorios en medio de la selva con camas literas para voluntarios, una habitación para visitas científicas, dos habitaciones más para visitas generales y un espacio amplio para carpas bajo techo. El alojamiento, incluida el área de camping, tiene capacidad para hasta 40 personas. El costo del hospedaje está incluido en el precio del tour.
- **Camping.** Hay varias opciones para acampar. Además del camping en la estación científica, hay una torre de observación de vida silvestre que está equipada con sofá cama, baño y cocineta. Dentro de la reserva, hay una plataforma con techo, fogata y un espacio de alojamiento en carpa grande.
- **Alimentación.** Cada tour incluye tres comidas diarias y refrigerio de media mañana y tarde.
- **Guianza.** Los tours son manejados por guías locales y científicos que ofrecen una interpretación amplia sobre la zona, la ecología y los diversos proyectos de investigación. La salida con guía local está incluida en el costo del tour.
- **Actividades recreativas o de investigación.** El equipo multidisciplinario del centro dirige una gran diversidad de actividades. Recibe ecoturistas, grupos universitarios, investigadores independientes, clubes de aventura y más. Las actividades de los tours se arman con cada grupo, según sus intereses, e incluyen lo siguiente:
 - Turismo científico en temas de biología molecular, biología del campo, herpetología, masto fauna, procesos de laboratorio, botánica y permacultura.
 - Salidas nocturnas de herpetofauna, talleres y cursos científicos, educación ambiental, aviturismo, ruta de aventura con rapel, canyoning y columpio extremo, arcilloterapia y terapia forestal.



© Julio Carrión /Ecominga



© Sumak Kawsay In Situ

TURISMO CAVE

CONTACTOS

-  www.sumakkawsayinsitu.ec
-  sumakkawsayinsitu@gmail.com
-  +593 979460081
-  Sumak Kawsay In Situ
-  @sumakkawsayinsitu
-  [Mera, vía al río Anzu km14, Cantón Mera, Colonia Manez Jacome.](#)



© Sumak Kawsay In Situ



©Juan Pablo Reyes/EcoMinga



©Juan Pablo Reyes/EcoMinga

FUNDACIÓN ECOMINGA

Red de Protección de Bosques Amenazados

Somos una organización no gubernamental sin fines de lucro. Dedicados a la protección de zonas de alto endemismo y diversidad biológica, por medio de la creación de un sistema de reservas protegidas privadas, dedicadas a la conservación de especies globalmente amenazadas de extinción.

Sobre la organización

Nos dedicamos a la conservación de bosques de neblina, en las laderas de los Andes (Chocó-Andes tropicales), con 14 áreas en conservación a nivel nacional.

Protegemos los bosques en el Corredor de Conectividad Llanganates Sangay, somos pioneros en el establecimiento de dos áreas protegidas privadas Cerro Candelaria y Río Zuñag, declaradas como tales por el MAATE, en junio

de 2022. Además, colabora con otras reservas privadas aliados en promover la conectividad del CELS. Buscamos el desarrollo sostenible de las poblaciones locales de las zonas aledañas a las áreas en conservación.

La experiencia en conservación de bosques y ecosistemas sensibles, ha permitido generar herramientas de gran valor para la ciencia y la investigación, como:

- El desarrollo de numerosas publicaciones científicas.
- La alta experiencia del equipo técnico de biólogos, parabiólogos y guardabosques.
- La gran experiencia en metodologías de investigación científica y conocimiento de los bosques.

EXPERIENCIA QUE OFRECE

- Trabajamos en la gestión de la investigación y expediciones científicas, actividades de fotografía y filmaciones de naturaleza, en áreas de conservación.
- Realizamos visitas educativas y de formación académica, para apreciar la biodiversidad, los ecosistemas y los factores que caracterizan los bosques.
- Nuestro trabajo y experiencia en conservación de bosques y ecosistemas sensibles nos ha permitido generar herramientas de gran valor para la ciencia y la investigación, en especial numerosas publicaciones científicas.
- Alta experiencia del equipo técnico de biólogos, parabiólogos y guardabosques.
- Experiencia en metodologías de investigación científica y conocimiento de nuestros bosques.

CÓMO SE PUEDE APOYAR

Quien desee ser parte de esta iniciativa de conservación, puede apoyar a través de los siguientes programas:

- Investigación científica (tesis y estudios científicos), visitas educativas y voluntariado.
- Visitas educativas a las áreas protegidas privadas Cerro Candelaria, Río Zuñag y la reserva El Anzu.
- Expediciones y visitas especializadas para fotografía y filmaciones de naturaleza.
- Apoyo a las comunidades locales que se encuentran integradas en los proyectos de EcoMinga.
- Apoyo y canalización de donaciones para las actividades de conservación. Involucramiento en el programa: "Nombrar y apadrinar especies nuevas para la ciencia".



©Lou Jost/EcoMinga



©Juan Pablo Reyes/EcoMinga



©Juan Pablo Reyes/EcoMinga

TURISMO CAVE

CONTACTOS

- ecomingafoundation.wordpress.com
- f.javierobayo@gmail.com
- +593 995872237
- Fundación EcoMinga
- Fundación EcoMinga
- [16 de noviembre y Luis A. Martínez.](#)



© Julio Carrión /EcoMinga



© Adrián Moreno Durán

LEITO WILDLIFE RESERVE

Somos una reserva privada, cuyo objetivo es la conservación de los bosques y páramos del área de amortiguamiento del Parque Nacional Llanganates. En nuestra propiedad nacen las 3 principales fuentes hídricas del valle de Patate y sus alrededores.

La reserva está comprometida con la comunidad local de San Jorge, fomentando el turismo sostenible y trabajamos con organizaciones ambientales como WWF, Fundación EcoMinga, Fundación Oso Andino y el INABIO, para lograr los objetivos de conservación como parte del Corredor de Conectividad Llanganates Sangay.

Realizamos gestión ambiental permanente y estamos tratando de ser parte del plan gubernamental Socio Bosque, obtenemos fondos de empresas privadas que desean mantener sus huellas de carbono neutro y una economía circular saludable.



© Juan Fernando Durán

“Fomentamos el turismo sostenible.”

EXPERIENCIA QUE OFRECE

Al visitar Leito Wildlife realizarás recorridos por senderos que conectan páramos y bosques montanos que son el hogar de osos andinos, pumas y tapires de montaña. Hemos colocado cámaras trampa en varios senderos de la Reserva y tenemos colocados collares satelitales en varios osos de anteojos y tapires los cuales por medio de GPS y telemetría nos indican su lugar exacto de ubicación.



© Juan Fernando Durán

SERVICIOS

- Todas las visitas Leito Wildlife Reserve, incluyen todos los servicios, son especializadas y requieren reserva.



© Juan Fernando Durán

© Juan Fernando Durán



© Juan Fernando Durán



© Juan Fernando Durán

TURISMO CAVE

CONTACTOS

 <http://Leitowildlife.com>

 Info@leitowildlife.com

 +593 993367940

 [Cantón Patate, Parroquia San Jorge.](#)



© Juan Fernando Durán



CENTRO DE CRIANZA Y REPRODUCCIÓN SOSTENIBLE ENTOMOLÓGICO “DEDALMA”

El centro está ubicado en el medio del Corredor de Conectividad Llanganates Sangay, en la ciudad de Mera “Donde Nace la Vida”. Este es un proyecto familiar con más de 40 años de investigación y tres generaciones de científicos que, gracias al apoyo de otros investigadores y estudiosos de diferentes partes del mundo, han explorado la zona y han aportado información sobre entomología a la ciencia, a la educación ambiental y a la conservación. Como constancia de sus descubrimientos, el centro ofrece guías fotográficas de insectos del Ecuador a sus visitantes.



“Sumérgete en un mundo nuevo...
conoce la vida de los insectos.”

EXPERIENCIA QUE OFRECE

En este mágico lugar, el visitante conoce el ciclo reproductivo de los insectos. Si tiene miedo o fobia por algunos de ellos, los científicos del centro le ayudan a vencerlo con larvaterapia y terapia con tarántulas. Sin duda, esta es una experiencia inolvidable.

SERVICIOS

El centro ofrece habitaciones con vista directa al mariposario y un ambiente seguro. Además, propone a las visitantes actividades como:

- Exhibición de insectos.
- Tours entomológicos.
- Información entomológica a estudiantes.
- Venta de artesanías elaboradas con los insectos.
- Hospedaje.
- Información bibliográfica y publicaciones.

POLÍTICAS

- Atención permanente de lunes a domingo.
- Evitar uso de repelente, durante su visita al mariposario.



TURISMO CAVE

CONTACTOS

✉ amaguza@yahoo.com

☎ +593 997565012

📘 Mariposario “Dedalma”

📷 @mariposario_dedalma

📍 [Ciudadela Popular Municipal S/N,
vía al río Anzu, cantón Mera,
provincia Pastaza](#)





PROYECTO EN DESARROLLO

©Luisiana Carcelén



“Los que siembran con las manos cosechan con el corazón.”



FINCA ORGÁNICA VIZCAYA

Somos un proyecto de agricultura sustentable, produce alimentos libres de químicos para generar ingresos económicos para nuestras familias. Trabajamos en el uso consciente del suelo y así continuar con la conservación de tierras y el uso amigable de los recursos, además de promover el agroturismo.

EXPERIENCIA QUE OFRECE

Los cultivos son producidos gracias a los nutrientes de la tierra, el sol y el agua de los riachuelos provenientes de abundantes fuentes. Están protegidos de plagas y otras enfermedades, con remedios naturales. Esta práctica asegura que los productos cosechados en la finca sean saludables, tanto para las familias de la zona, como para los clientes que compran y los distribuyen en otras ciudades.

Los turistas y visitantes de la finca orgánica aprenden sobre la producción de alimentos orgánicos y sobre la importancia de alimentarse con productos orgánicos saludables. Además, pueden degustar platillos preparados con ingredientes cosechados en la finca y adicionalmente, adquirir frutos de temporada producidos en el lugar.

SERVICIOS

- Visita a la biofábrica.
- Recorridos en la finca.

POLÍTICAS

Todos nuestros servicios requieren reserva.



©Luisiana Carcelén



©Luisiana Carcelén



©Luisiana Carcelén

AGROTURISMO

CONTACTOS

- ✉ wilpena1991@gmail.com
- ☎ +593 958812624
- 📘 @Finca Orgánica Vizcaya
- 📍 [Baños. Ulba. Vizcaya.](#)



©Luisiana Carcelén



“Visita un lugar en medio de las montañas y disfruta una experiencia única.”

URKU ALLIPACHA

Somos un emprendimiento de agroturismo que trabaja en armonía con el medio ambiente y promueve la agricultura orgánica.

El sitio está ubicado a 25 minutos de Baños de Agua Santa en la vía principal Baños-El Triunfo, en el área del Corredor de Conectividad Llanganates Sangay, el cual se integra con la zona de amortiguamiento del Parque Nacional Llanganates.

EXPERIENCIA QUE OFRECE

Contamos con cabañas rodeadas de bosques y un entorno natural único con huertos orgánicos y productos locales, actividades y excursiones interactivas.

El visitante disfruta la experiencia única de un buen descanso y conexión con la naturaleza, realizando actividades en la finca donde aprende sobre los cultivos orgánicos, desde la siembra hasta la cosecha.



© Urku Allipacha

SERVICIOS

- El hospedaje cuenta con dos cabañas completas, con capacidad de alojamiento hasta de 10 personas.
- Ofrecemos hospedaje, cabalgatas, senderismo, pesca en el río y varias actividades en la finca.

POLÍTICAS

Todos nuestros servicios requieren reserva.

CONTACTOS

✉ dannyperez1987ca@hotmail.com

☎ +593 983414263

f [urkuallipacha](https://www.facebook.com/urkuallipacha)

📷 [@urkuallipacha](https://www.instagram.com/urkuallipacha)

📍 [Montañitas, El Triunfo, Patate](#)



© Urku Allipacha

AGROTURISMO



© Urku Allipacha



© Jerónimo Villarreal



“Nada habría podido suceder si alguien no lo hubiera imaginado.”

EL ENCANTO DE LA ROCA

Visitar este lugar es adentrarse en un ambiente natural, rodeado del agua pura y limpia del río Chinchin.

Esta finca de producción agrícola está ubicada en el Corredor de Conectividad Llanganates-Sangay. Está abierta al público para hacer recorridos por los huertos y degustar sus productos orgánicos, cerca de su lugar de producción, mientras disfrutan del paisaje del cañón del río Pastaza.

EXPERIENCIA QUE OFRECE

Está abierta al público para hacer recorridos por los huertos y degustar sus productos orgánicos, cerca de su lugar de producción, mientras disfrutan del paisaje del cañón del río Pastaza.

El visitante de la finca disfruta los productos sanos y frescos al mismo tiempo que comparte y aprende las rutinas del campo con las familias de la comunidad de El Placer.

SERVICIOS

- La finca ofrece el servicio de restaurante, en medio de un jardín de orquídeas y colibríes.
- Alojamiento básico en una cabaña tradicional.

POLÍTICAS

Todos nuestros servicios requieren reserva.



© Jerónimo Villarreal

AGROTURISMO

CONTACTOS

✉ verorobalino18@gmail.com

☎ +593 99 654 8374

f [@Quinde Warmi](https://www.facebook.com/QuindeWarmi)

📍 [Vía Baños, Puyo. En el Caserío El Placer. Río Verde. Río Chinchín Grande.](#)



© Jerónimo Villarreal



© Jerónimo Villarreal

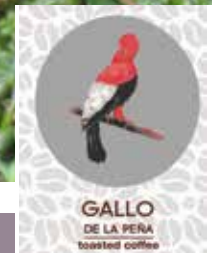

© Arlette Arn

CAFÉ GALLO DE LA PEÑA

Sorpréndase con esta encantadora finca, un paraíso perdido en las montañas del Corredor de Conectividad Llanganates Sangay. En sus cafetales coexisten especies de aves, incluyendo al 'Gallo de la Peña' que destaca por su plumaje excepcional. Esta convivencia con la fauna silvestre desempeña un papel fundamental en la conformación de la identidad del sitio como un negocio agrícola y conservacionista.

La finca se especializa en el cultivo de café y cacao, que se distingue por la diversidad y rareza de sus variedades poco comunes, para deleitar los paladares de los visitantes nacionales y extranjeros.



© Arlette Arn

¡Únete a nosotros y descubre el mundo del café de una manera única y significativa!

EXPERIENCIA QUE OFRECE

Quien visita la finca, pasea por los serpenteantes senderos entre árboles y aves, aprende los secretos del cultivo sostenible y se deleita con tazas de café fresco preparado justo en la fuente, sumérgete en la calidez de la bebida, la hospitalidad de la gente y vive la experiencia de la vida en una finca cafetera.

Desde el aroma embriagador de los granos maduros, hasta la cuidadosa cosecha, fermentación y secado natural hasta el tueste artesanal, cada paso del proceso se despliega ante sus ojos.

SERVICIOS

- Guianza de expertos quienes lo llevarán a través de las verdes plantaciones, explicando el proceso de cultivo del café y el cacao.
- Actividades interactivas como la cosecha manual y catas de café, permitiéndote apreciar los sabores y aromas detrás de cada taza.
- Degustaciones personalizadas.
- Venta de granos de café fresco y pasta de cacao.



© Molestina/WWF - Ecuador

POLÍTICAS

- Adopción de prácticas agrícolas sostenibles promoviendo el respeto por la naturaleza.
- Prioridad en la seguridad de los visitantes, al cumplir con todas las medidas sanitarias y de higiene.

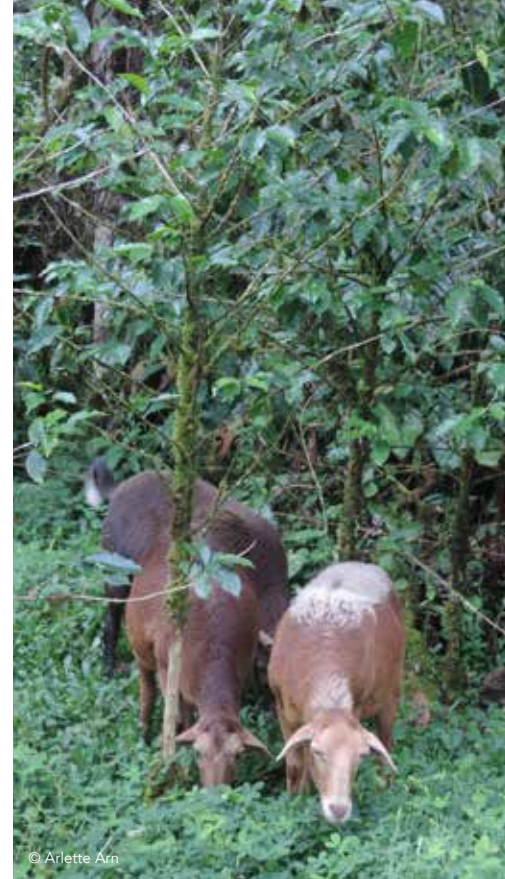

© Arlette Arn



© Arlette Arn

AGROTURISMO



© Arlette Arn

CONTACTOS

✉ linconguevara3327@gmail.com

☎ + 593 992084744

📍 [Sector "La Palmera", parroquia Río Negro, cantón Baños de Agua Santa, provincia de Tungurahua-Ecuador.](#)



© Arlette Arn

LOS ROSTROS DEL CORREDOR DE CONECTIVIDAD LLANGANATES SANGAY

RECOMENDACIONES A LOS VISITANTES

Cómo preparar tu visita:

- Traer suficientes mudadas, botas y poncho de agua, porque el corredor es una zona rica en fuentes de agua y, durante algunas épocas del año, llueve en abundancia.
- Traer gorra, bloqueador solar, gafas y ropa cómoda y fresca, porque también hay días muy soleados.
- Traer una chompa rompevientos o un buzo ligero de manga larga para abrigarse en las noches y protegerse de los insectos.
- Acercarse a la naturaleza a través de caminatas, chapuzones en pozas y ríos.
- Elegir actividades físicas de exploración y aventura.
- Seleccionar servicios comprometidos con la conservación y el desarrollo sustentable de las comunidades locales.



© Molestina/ WWF - Ecuador



Henry Sánchez



Verónica Robalino



Marcelo Acosta



Mónica Silva



Fausto Recalde



Arlette Arn



Estalina Torres



Mayra Flores



Javier Robayo



Elaine Sánchez



Carmita Luna



Yacine Ortiz



Luis Padilla



Juan Pablo Reyes



Carlos Heras



Sabina Palacios



Alex Guevara



Benjamín Ortiz



Diego Escobar



Cristina Teruel



Alina Velasteguí



Stalin Peña



Juan F. Durán



Oliverio y Adriana



Mario Palacios



Alexandra Pilamala



Manuel Chauvín



Danny Pérez



Margarita Hidalgo



Lincon Guevara



Patrick Oswald

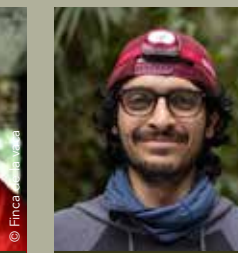

Juan A. Quintero



Conectando
gente y parques
nacionales



© 2023



CORREDOR ECOLÓGICO
**Llanganates
Sangay**

Diseño: Mantra comunicación
Imagen gráfica: Luisana Carcelén
Supervisión: Andrea Mancheno, Coordinadora del Proyecto WWF-Ecuador
Equipo consultor: Geovanna Robayo Guerra, Coordinación y especialista en ecoturismo; Patricio Gaybor, Especialista en marketing turístico; Tanya Chávez, Especialista en turismo; Alejandra Granja, Asistencia técnica.
Fotografía de portada y contraportada: ©Barrera/WWF - Ecuador