

# Mapas Temáticos e indicadores de la Provincia de Tungurahua

**DATOS GENERALES**

Población: 504 083 habitantes (población 2010)  
 Altitud máxima: 5 300 msnm  
 Altitud mínima: 2 100 msnm  
 Temperatura máxima: 20 °C  
 Temperatura mínima: 0 °C  
 Clima: Mesotérmico Seco  
 Densidad Poblacional: 158.60 hab/km<sup>2</sup>

**AUTODEFINICIÓN ÉTNICA**

**POBLACIÓN MILES**

**NIVEL DE INSTRUCCIÓN POBLACIÓN 6 AÑOS Y MÁS**

**GRADO DE INSTRUCCIÓN**

**ELIMINACIÓN DE AGUAS SERVIDAS**

**TIPO DE ELIMINACIÓN**

**FRESQUEZIMO CODIFICADO POR SECTORES**

**SECTORES**

**LEYENDA**

- Sector comercio exterior
- Sector otros organismos
- Sector turismo
- Sector agropecuario
- Sector ambiente
- Sector asuntos internos
- Sector bienestar social
- Sector comunicaciones
- Sector asistencia nacional
- Sector desarrollo urbano y vivienda
- Sector educación del estado
- Sector finanzas
- Sector recursos naturales
- Sector salud
- Sector trabajo
- Sector transporte
- Promedio Nacional

Fuente: INEC 2010, "Censo de Población y Vivienda"; Banco Central del Ecuador, "Cambios de año base de las cuentas nacionales - cuentas provinciales año 2007"; www.inec.gub.ec, acceso septiembre 2011.

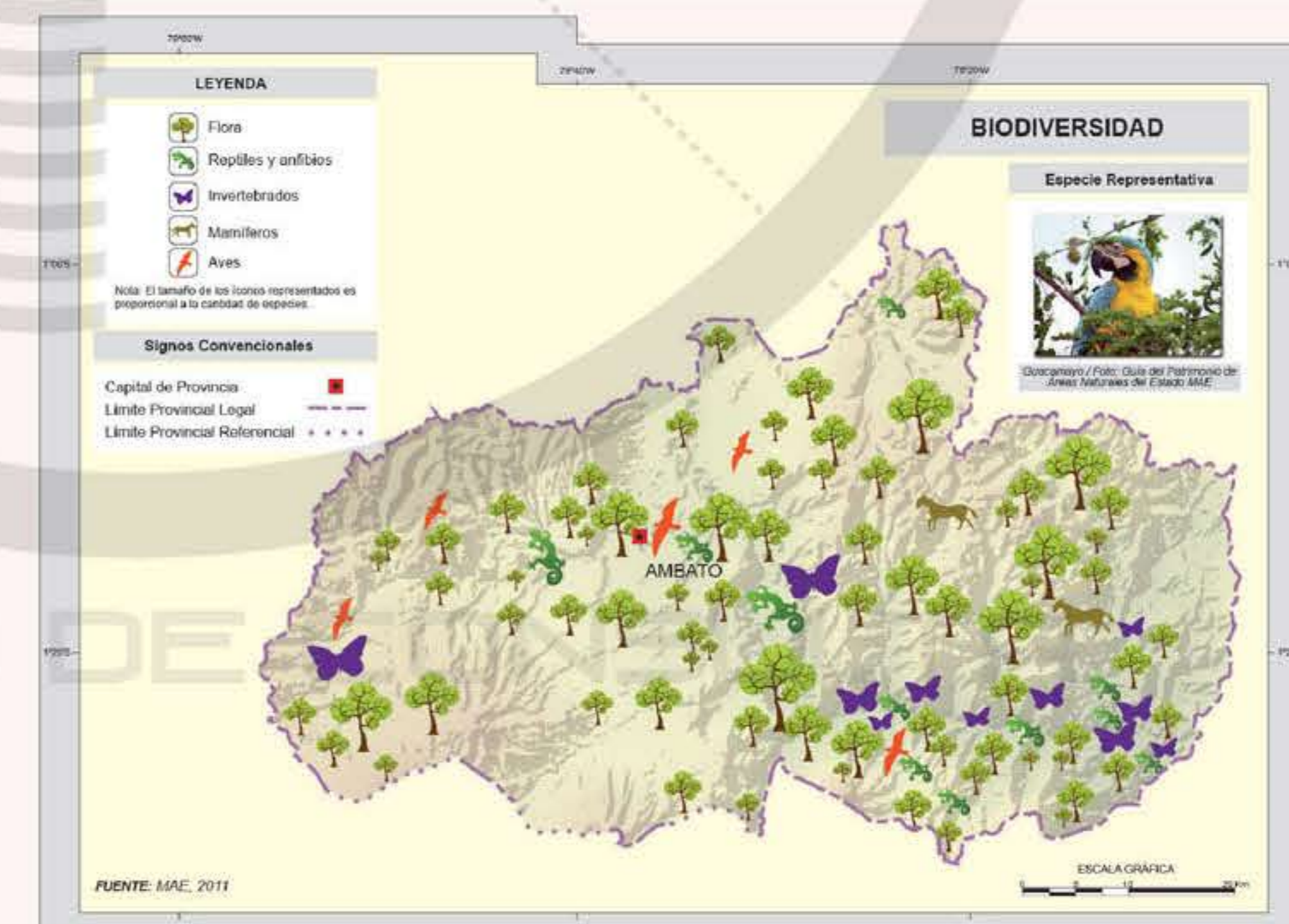
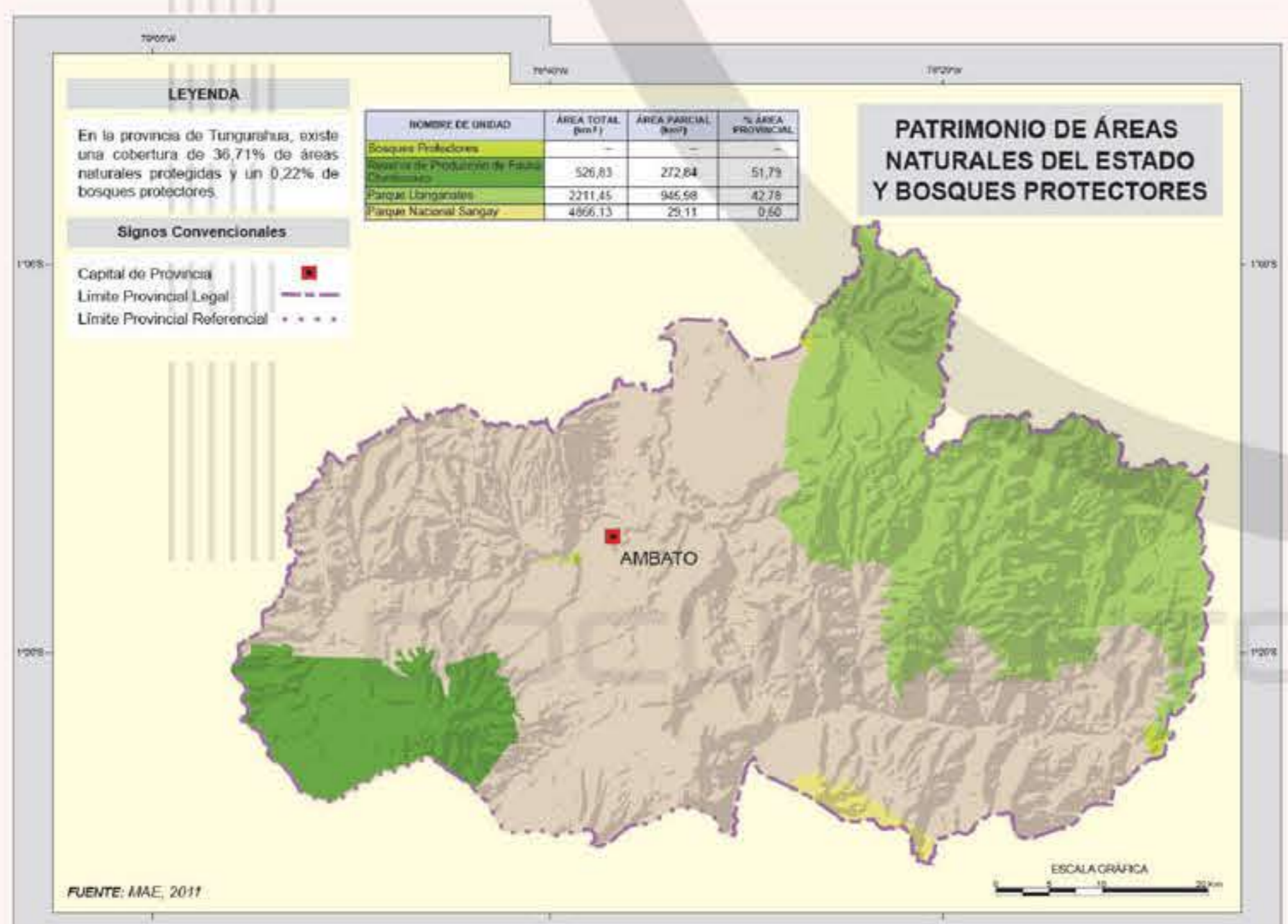
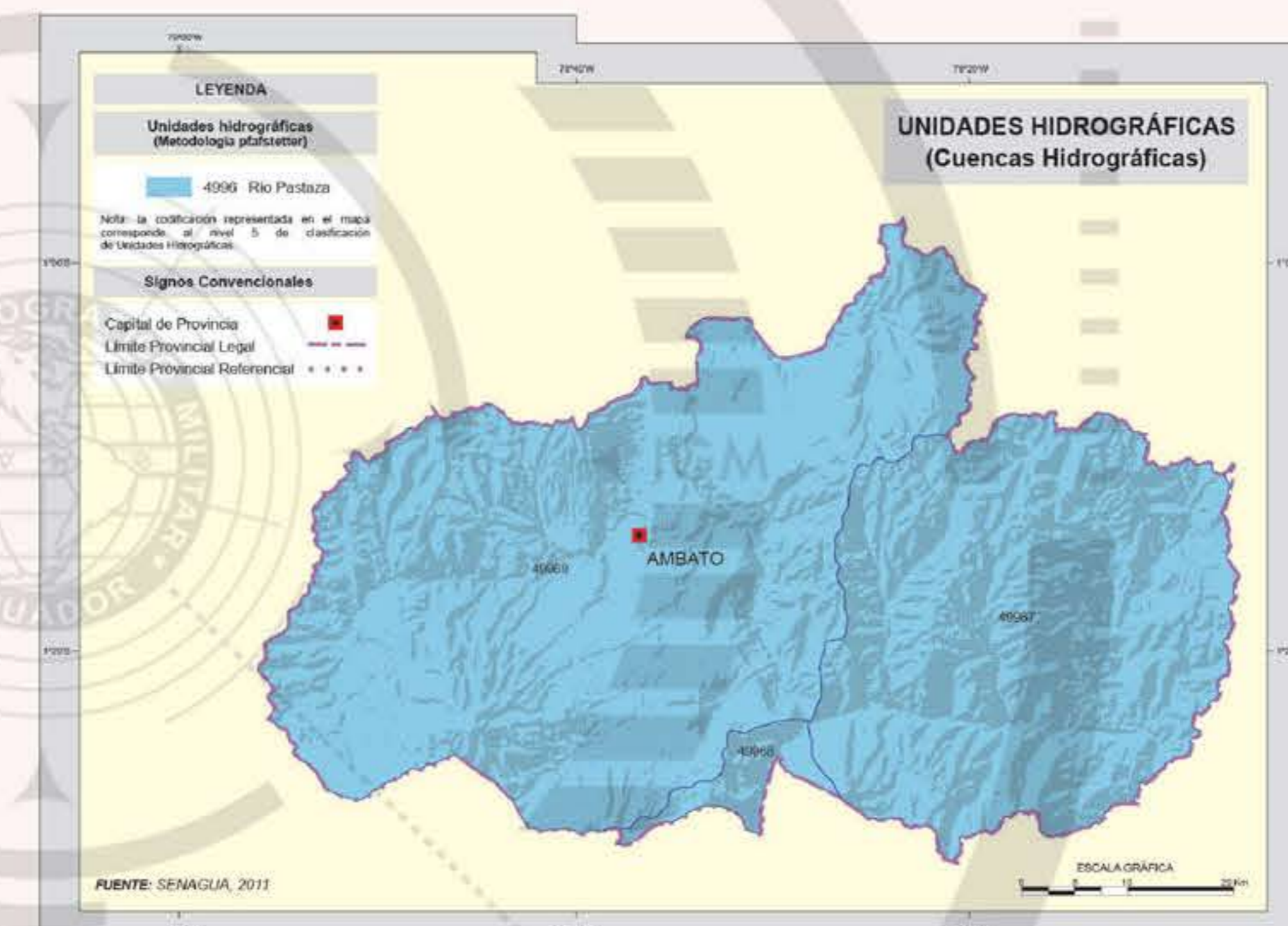
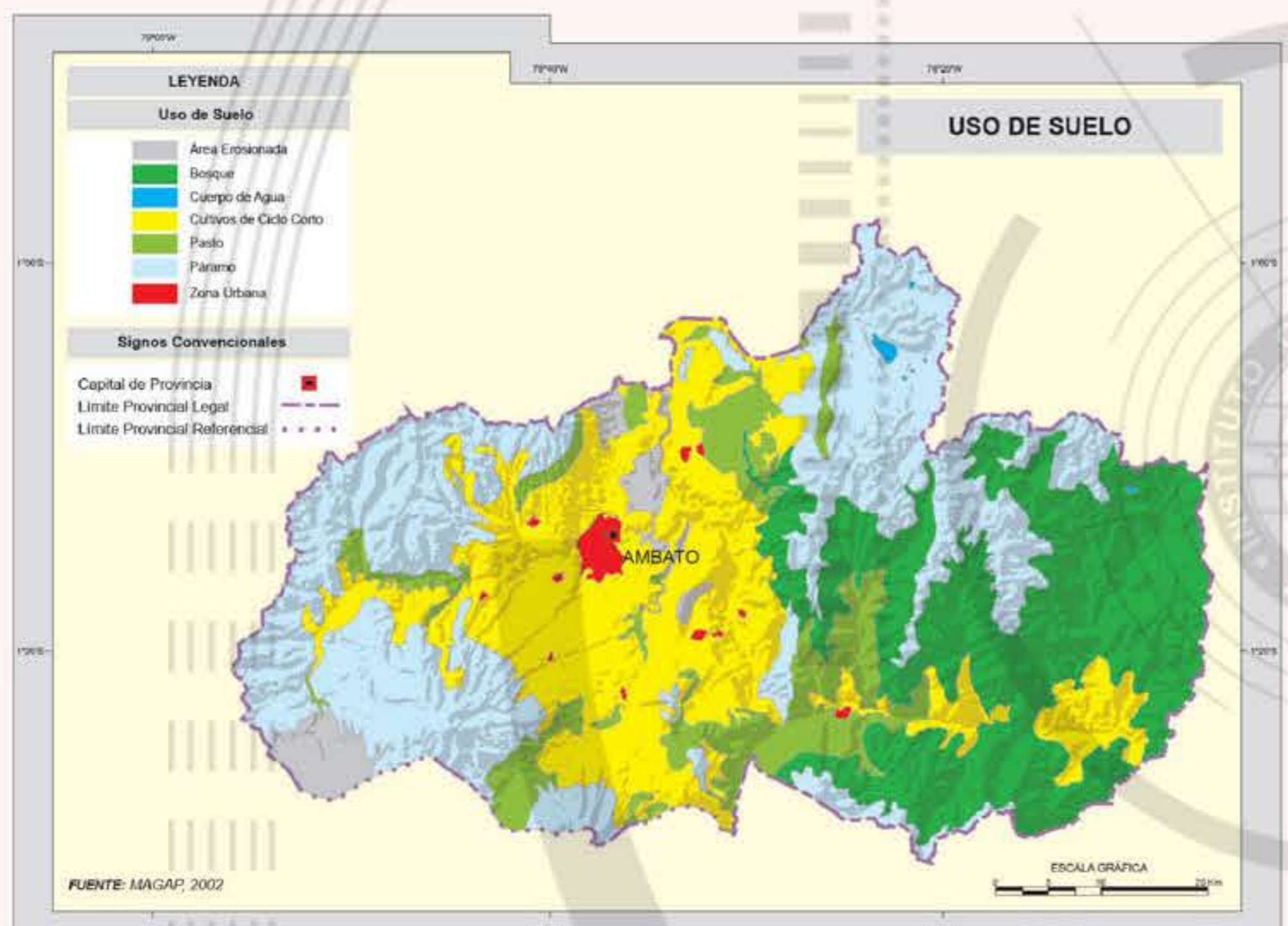
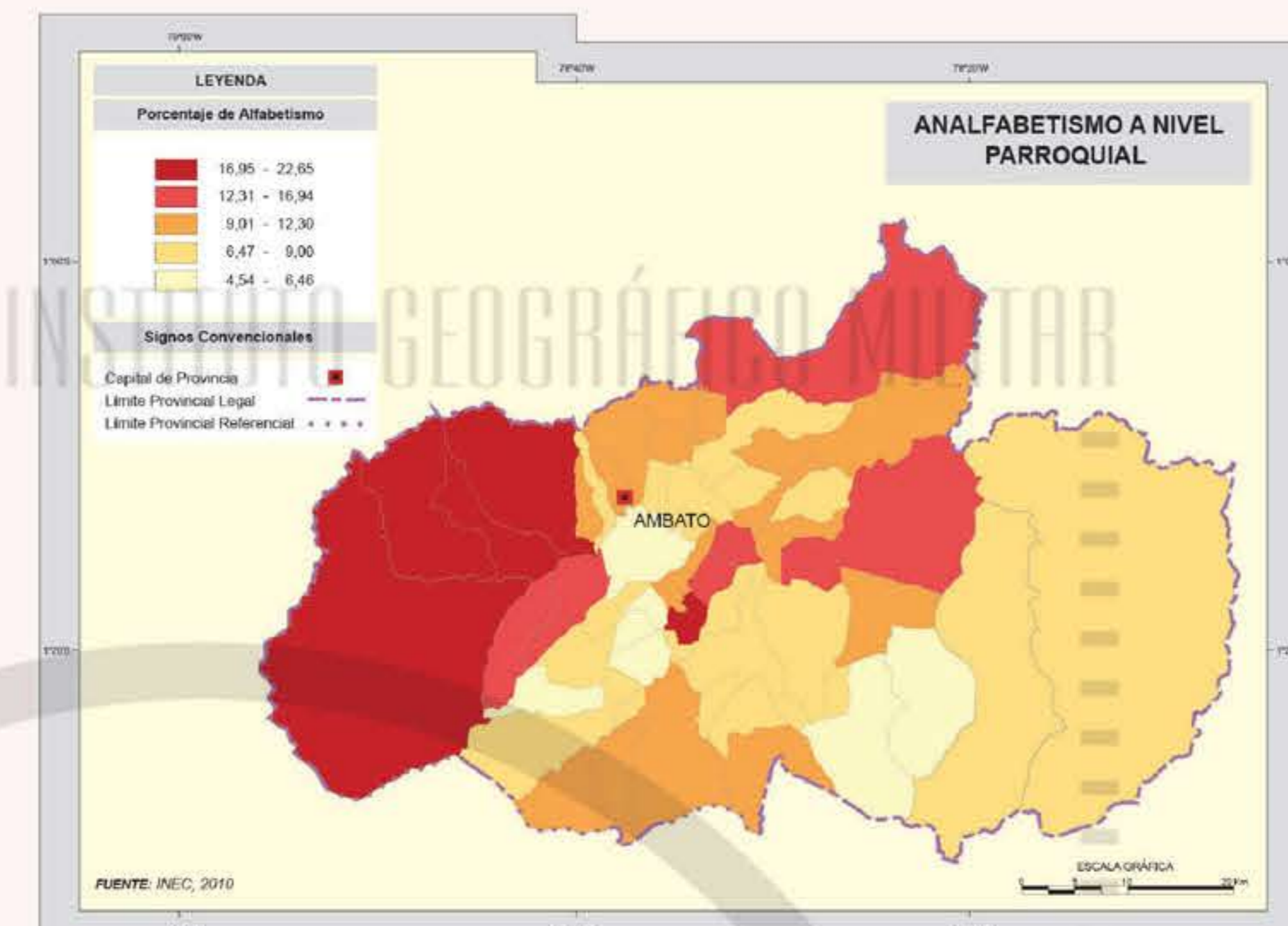
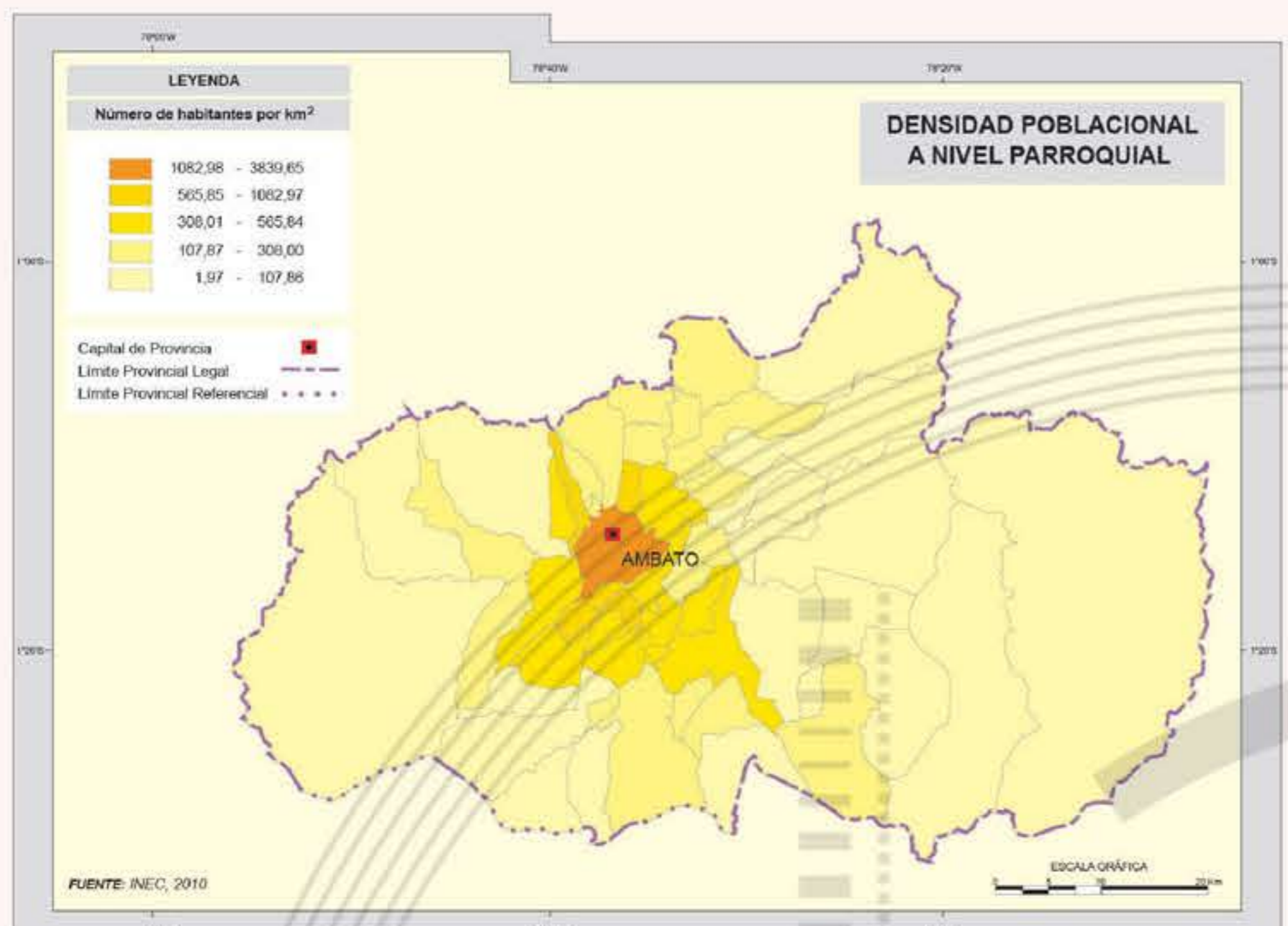

**PROVINCIA DE TUNGURAHUA**

**CONTENIDO**

Mapa físico de la Provincia de Tungurahua  
 Plano general del centro de la Ciudad de Ambato  
 Historia resumida de la Provincia de Tungurahua

**SERIE CARTOGRÁFICA PROVINCIAL 2012**

Azúay  
 Bolívar  
 Cañar  
 Cotacachi  
 Cotacachi  
 Chimborazo  
 El Oro  
 Esmeraldas  
 Cotacachi  
 Guayas  
 Imbabura  
 Loja  
 Los Ríos  
 Manabí  
 Morona Santiago  
 Napo  
 Orellana  
 Pastaza  
 Pichincha  
 Santo Domingo de los Tsáchilas  
 Santa Elena  
 Sucumbios  
 Tungurahua  
 Zamora Chinchipe

**CARTOGRAFÍA BASE DE LIBRE ACCESO**

El Instituto Geográfico Militar dispone de bases de datos e Cartografía Básica e actualizada (1:1 000 000), así como e actual regional (1:250 000 - 1:50 000) en estándares WGS 1984 y formato PDF y J2K.

[www.geoportaligm.gob.ec](http://www.geoportaligm.gob.ec)

# Mapa Físico de la Provincia de Tungurahua

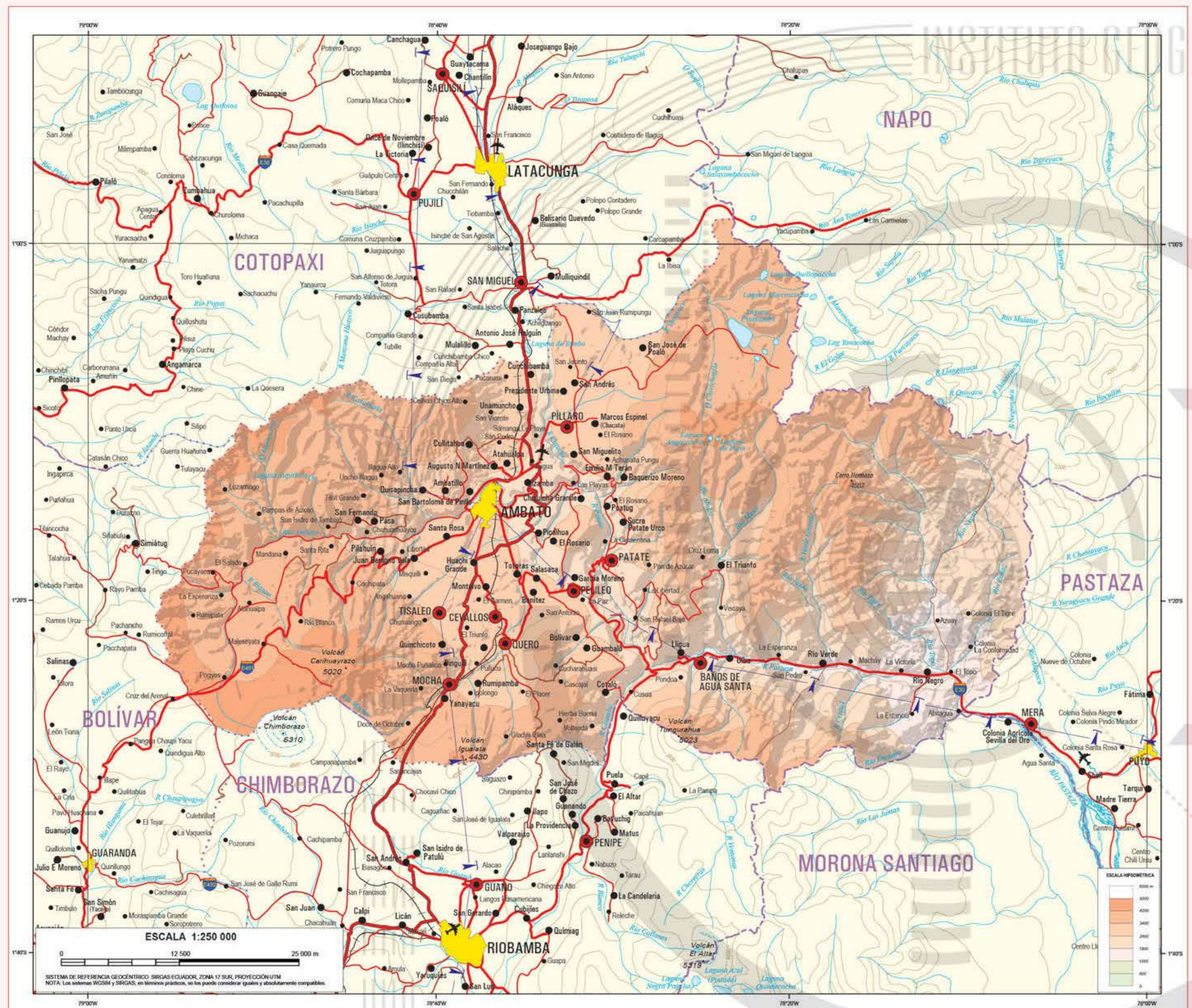

**HIMNO DE LA PROVINCIA DE TUNGURAHUA**

**Coro**

Con la voz del Aguarán - voz del agua  
 elevamos un himno de hermanos,  
 que el Ambato con el Tungurahua,  
 cielo y tierra se estrechan las manos.

**I**

Nuestra tierra, avalancha de oro,  
 se prodiga a los cuatro horizontes,  
 con la audaz brava del coro de  
 sus valles, sus ríos, sus montes,  
 en crisis y también en calma,  
 en su seno la vida se recrea,  
 voluntad es su fuerza, constancia,  
 su virtud pujante y eterna.

**II**

Con el fuego de nuestros volcanes  
 encendamos las faldas de la montaña  
 de ese noble solar de los Juanes,  
 que es una India con alma española.  
 Y un pueblo en su brava osadía  
 que vive en ese lema sagrado:  
 libertad e independencia,  
 libertad e independencia,  
 libertad e independencia.

Letra: Rodrigo Pachano Lalama

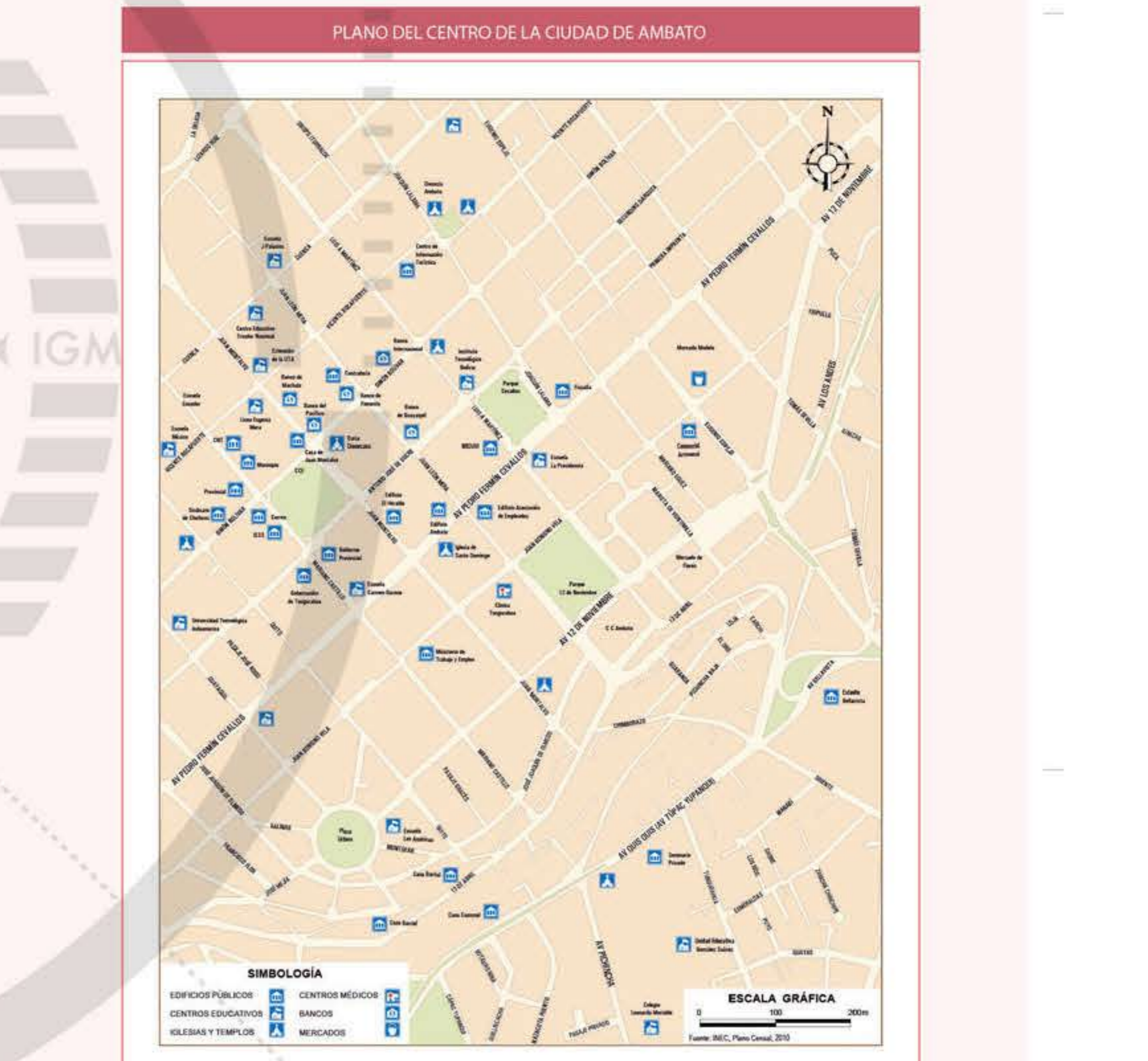

**SIGNOS CONVENCIONALES**

CAPITAL DE PROVINCIA	CARRITERA DE VERANO	LÍNEA DE ALTA TENSIÓN
CABECERA CANTONAL	CAMINO DE HERBADERA	RÍO DORADO
PARROQUIA	LÍNEA DE FERROCARRIL	RÍO PERIENE, LAGO, LAGUNA
CASERO O RECINTO	NÚMERO DE RUTA	CURVA DE NIVEL
CARRITERA ASFALTADA	LÍMITE PROVINCIAL LEGAL	AEROPUERTO, PISTA
CARRITERA AFIRMADA	LÍMITE PROVINCIAL REFERENCIAL	

**SITUACIÓN GEOGRÁFICA DE LA PROVINCIA CON RELACION AL TERRITORIO NACIONAL**

**COMPILADO POR EL INSTITUTO GEOGRÁFICO MILITAR EN BASE AL MAPA GEOGRÁFICO DE ECUADOR ESCALA 1:800 000 EDICIÓN 2012**

**INSTITUTO GEOGRÁFICO MILITAR**  
 AUTORIZACIÓN Nº 036-2012-04-FIC-01 del 09 de ABRIL de 2012  
 REGISTRO Nº 22

**LEY DE LA CARTOGRAFÍA NACIONAL**  
 Art. 2.- El Instituto Geográfico Militar garantiza la producción, actualización, mantenimiento, conservación y distribución de la información geográfica del territorio nacional.

**FECHA DE CREACIÓN:** 23 de julio de 1860.  
**CAPITAL:** Ambato, fundada el 13 de Agosto de 1698 (Decreto Legislativo).

**LUGARES DE ATRACTIVO TURÍSTICO:** Ambato, bella ciudad ecuatoriana, es visitada particularmente en el mes de febrero, durante la celebración de su fiesta de "Las Flores y las Frutas", en la que los festivales artísticos, culturales y deportivos, reflejan la alegría del pueblo ambateño. De igual manera, pueden visitarse varios museos y bibliotecas en los que se exponen muchas de las obras de los poetas, escritores y políticos de mayor renombre: Juan Montalvo, Juan León Mera, Luis A. Martínez y Juan Benigno Vela.

En Baños se encuentra una de las más importantes fuentes termales del Ecuador; en Píllaro, Píllaro, Patate, aún se conservan el folklore, artesanía y cultura tradicionales.

La laguna de Pisayambo, así como la zona de los Llanganates, son sitios de fascinación, donde la aventura atrae a exploradores y excursionistas.

Fuente: Atlas Universal y del Ecuador, IGM, 2005.