

Mapas Temáticos e indicadores de la Provincia del Azuay

DATOS GENERALES

Población: 712 127 habitantes (población 2010)
 Altitud máxima: 4 441 msnnm
 Temperatura mínima: 6 °C
 Temperatura máxima: 26 °C
 Temperatura media: 21 °C
 Clima: Páramo, Montano Altoandino, Mesotérmico Semihúmedo
 Densidad Poblacional: 65,95 hab/km²

AUTODIFERENCIACIÓN ÉTNICA

POBLACIÓN MILES

GRADO DE INSTRUCCIÓN

ELIMINACIÓN DE AGUAS BEBIDAS

TIPO DE ELIMINACIÓN

PRESUPIERTO ORDENADO POR SECTORES

LEYENDA

1 Sector comercio exterior, industrialización urbana y vivienda	9 Sector desarrollo urbano y vivienda
2 Sector obras organizadas del estado	10 Sector educación
3 Sector agropecuario	11 Sector finanzas
4 Sector ambiental	12 Sector recursos naturales
5 Sector asuntos internos	13 Sector salud
6 Sector bienestar social	14 Sector turismo nacional
7 Sector comunicaciones	15 Sector trabajo
8 Sector defensa nacional	16 Sector turismo

Promedio Nacional

Fuente: INEC 2010, "Censos de Población y Vivienda"
 Banco Central del Ecuador, "Cambios de año base de las cuentas nacionales - cuentas provinciales año 2007", www.bce.gob.ec, acceso septiembre 2011.

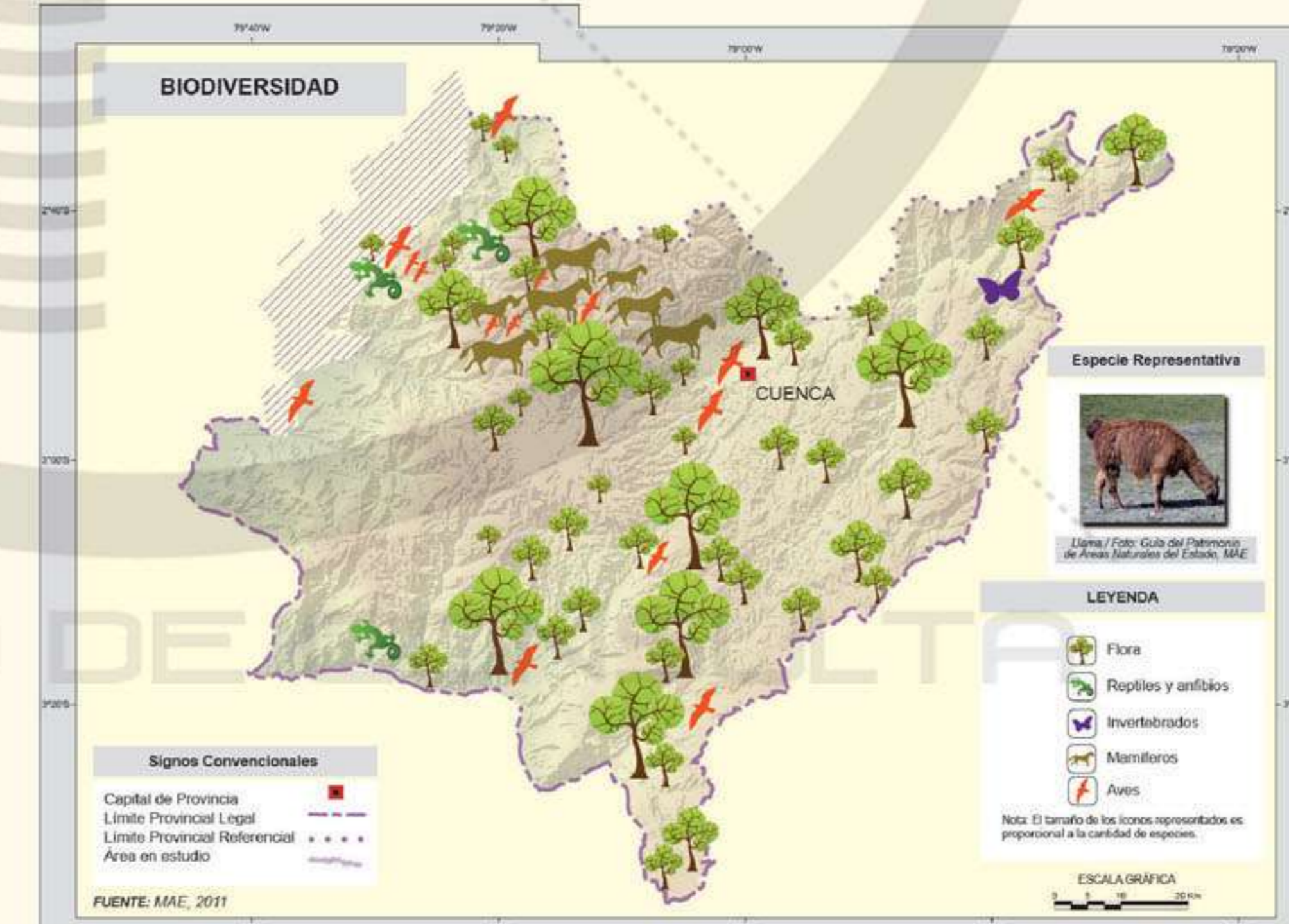
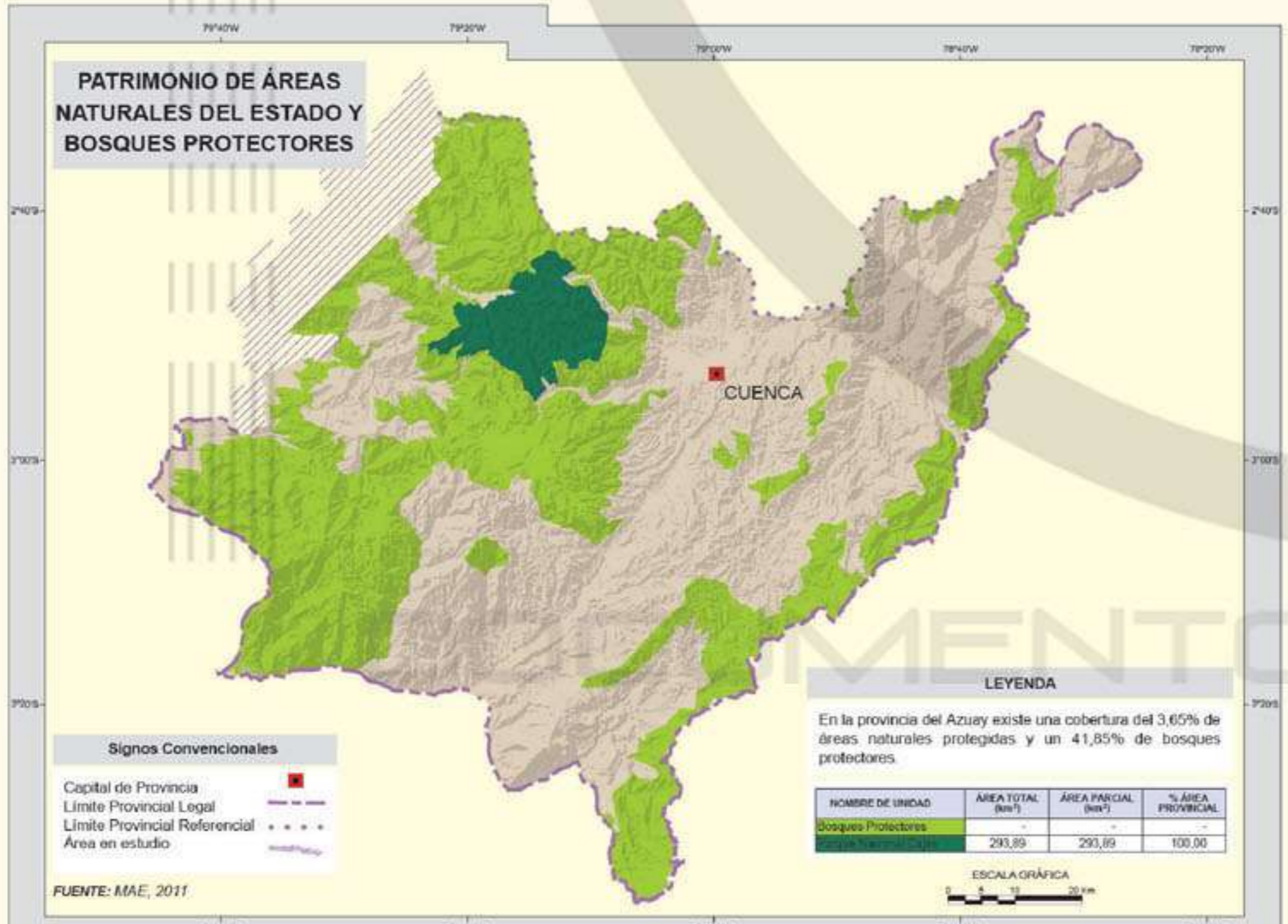
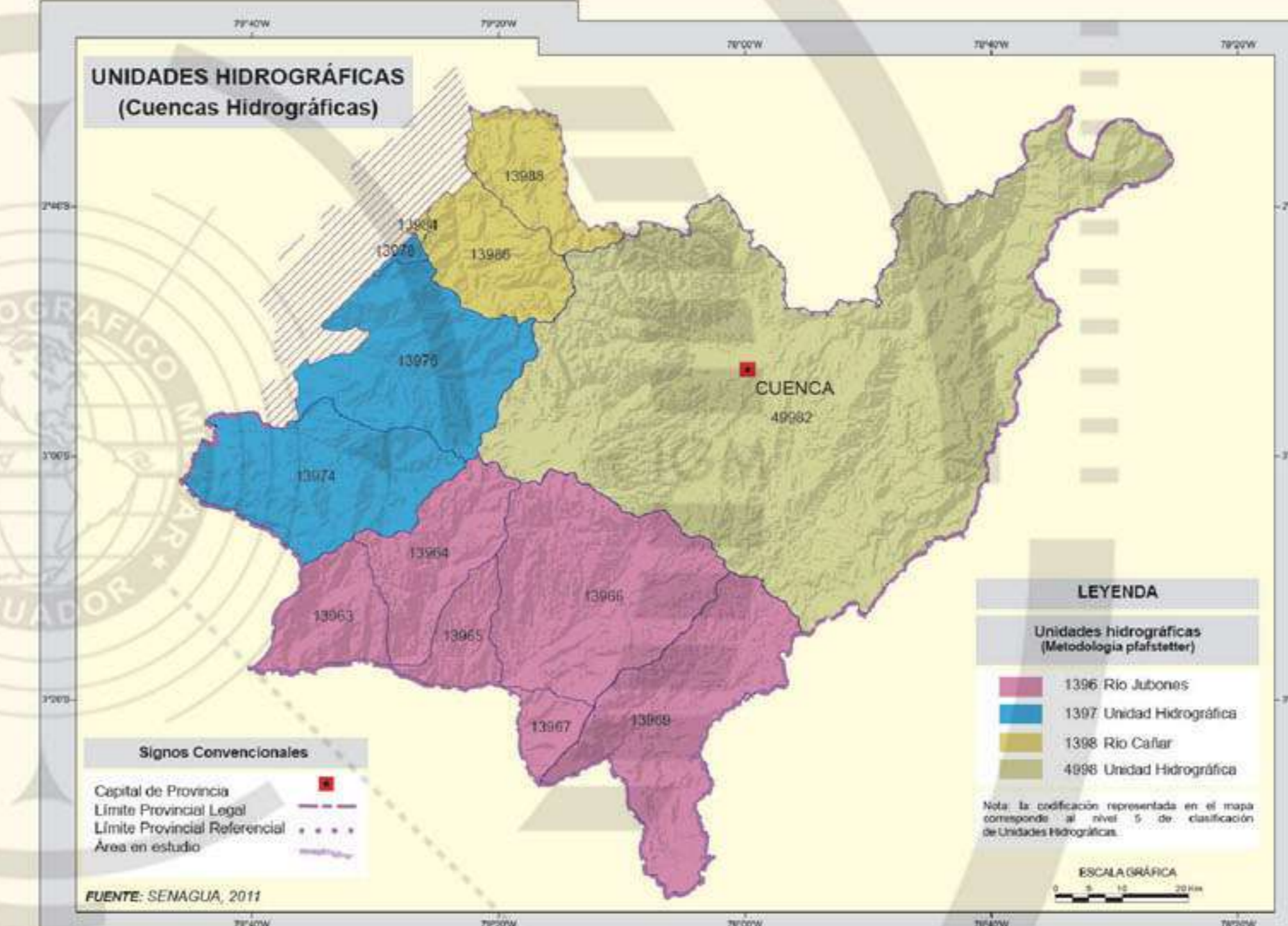
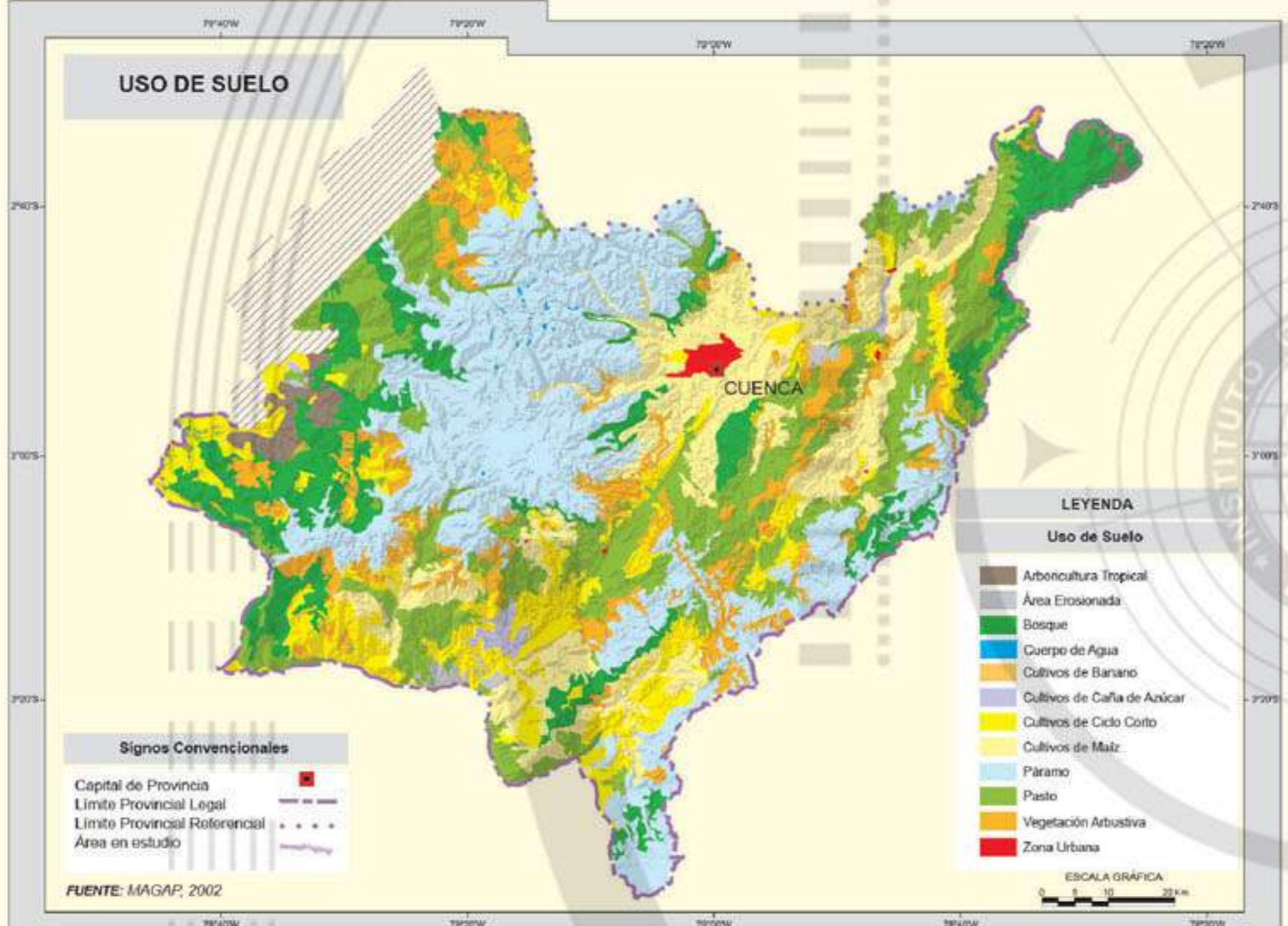
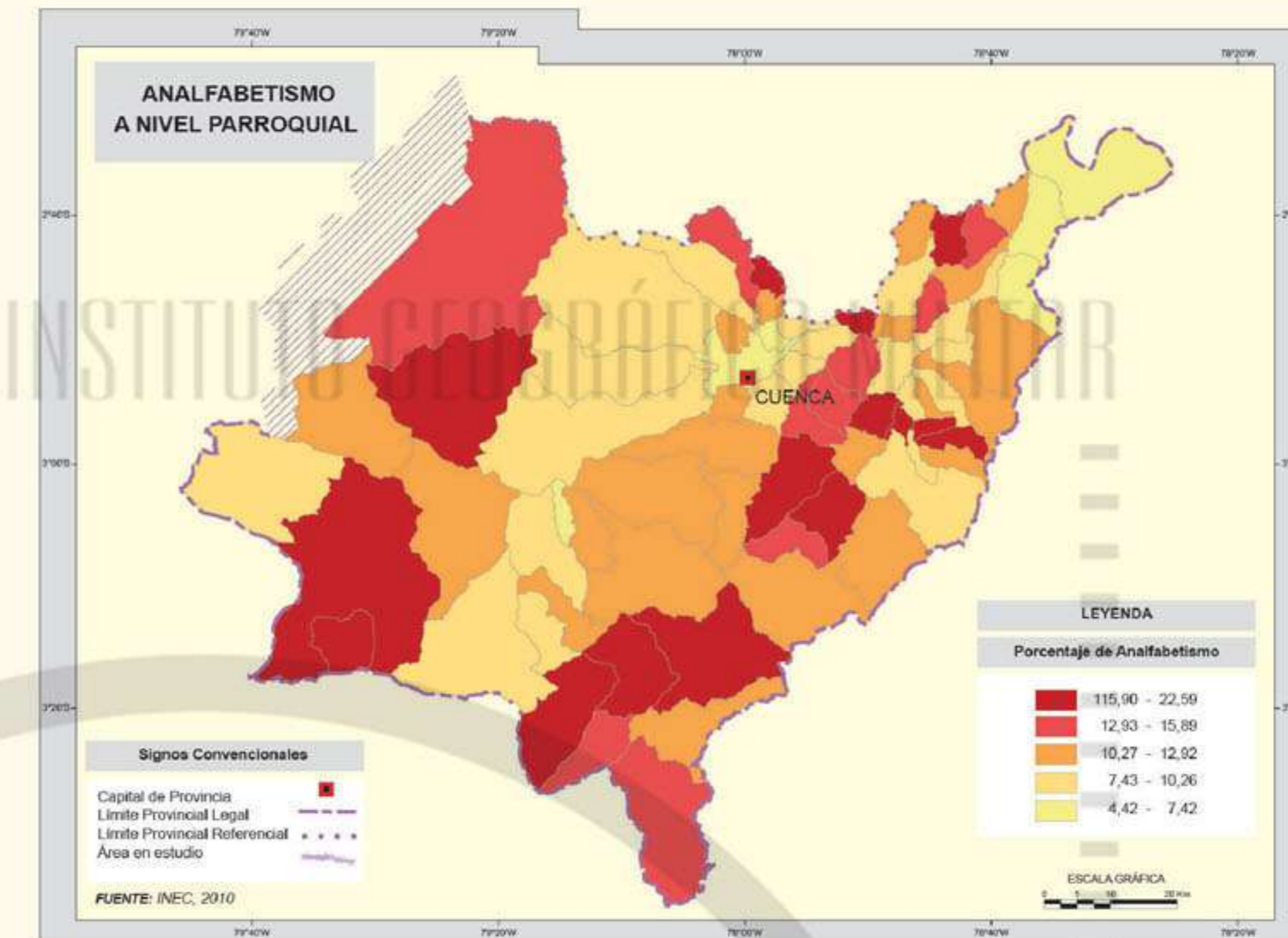
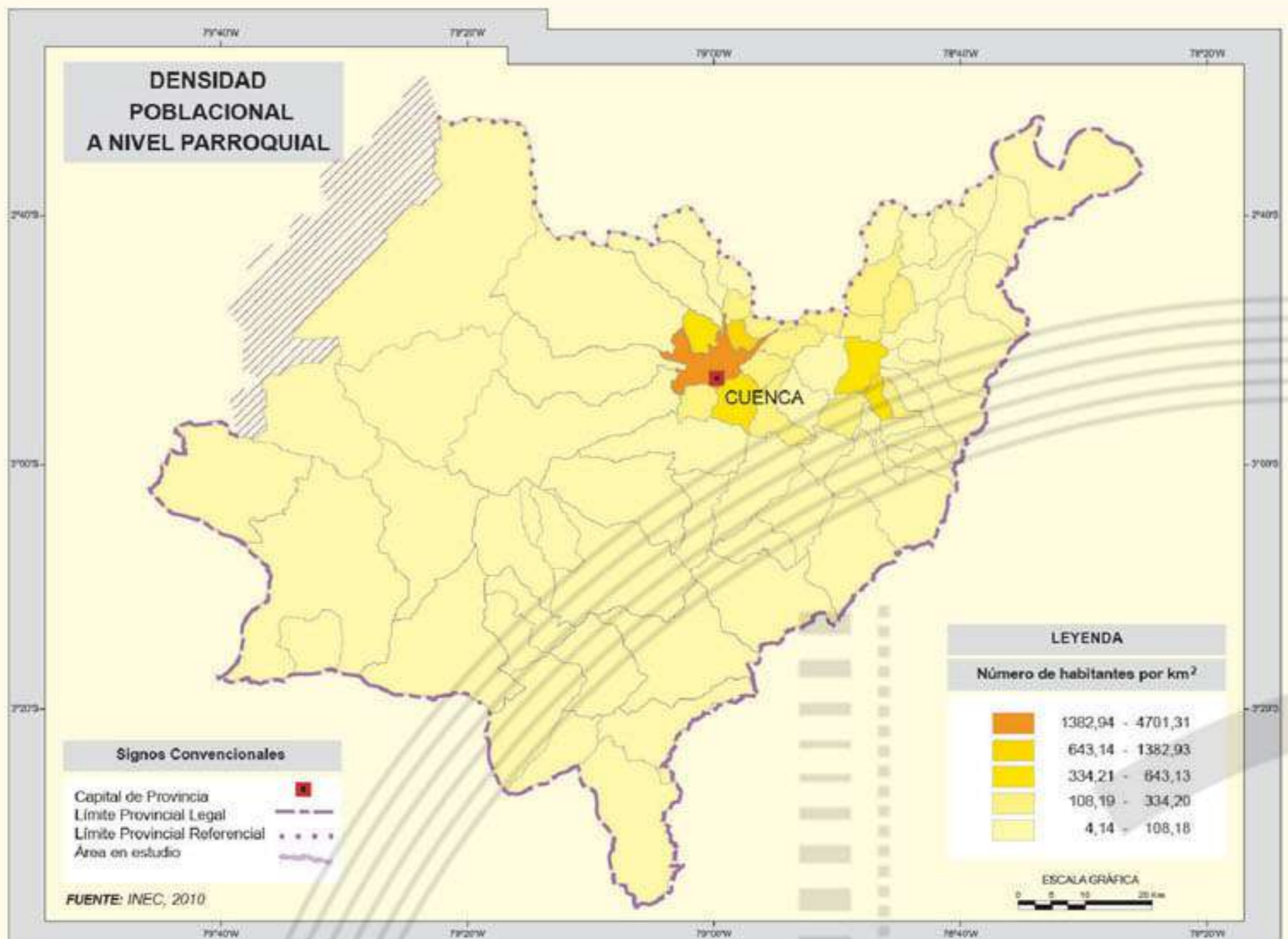

PROVINCIA DEL AZUAY

CONTENIDO

- Mapa Físico de la Provincia del Azuay
- Planos parciales del Centro de la Ciudad de Cuenca
- Mapas Temáticos de la Provincia del Azuay

SERIE CARTOGRÁFICA PROVINCIAL 2012

- Azuay
- Bolívar
- Cañar
- Carchi
- Cotacachi
- Chimborazo
- El Oro
- Esmeraldas
- Galápagos
- Guayas
- Imbabura
- Lago
- Los Ríos
- Manabí
- Morona Santiago
- Napo
- Orellana
- Pastaza
- Pichincha
- Santo Domingo de los Tsáchilas
- Sucumbios
- Susumbios
- Tungurahua
- Zamora Chinchipe

CARTOGRAFÍA BASE DE LIBRE ACCESO

El Instituto Geográfico Militar dispone de software de acceso a Cartografía Básica a escala nacional (1:1 000 000), así como de escala regional (1:250 000, 1:100 000) en estaciones WMS, WFS y en formato SHP y MIF.

www.geoportaligm.gob.ec

Mapa Físico de la Provincia del Azuay

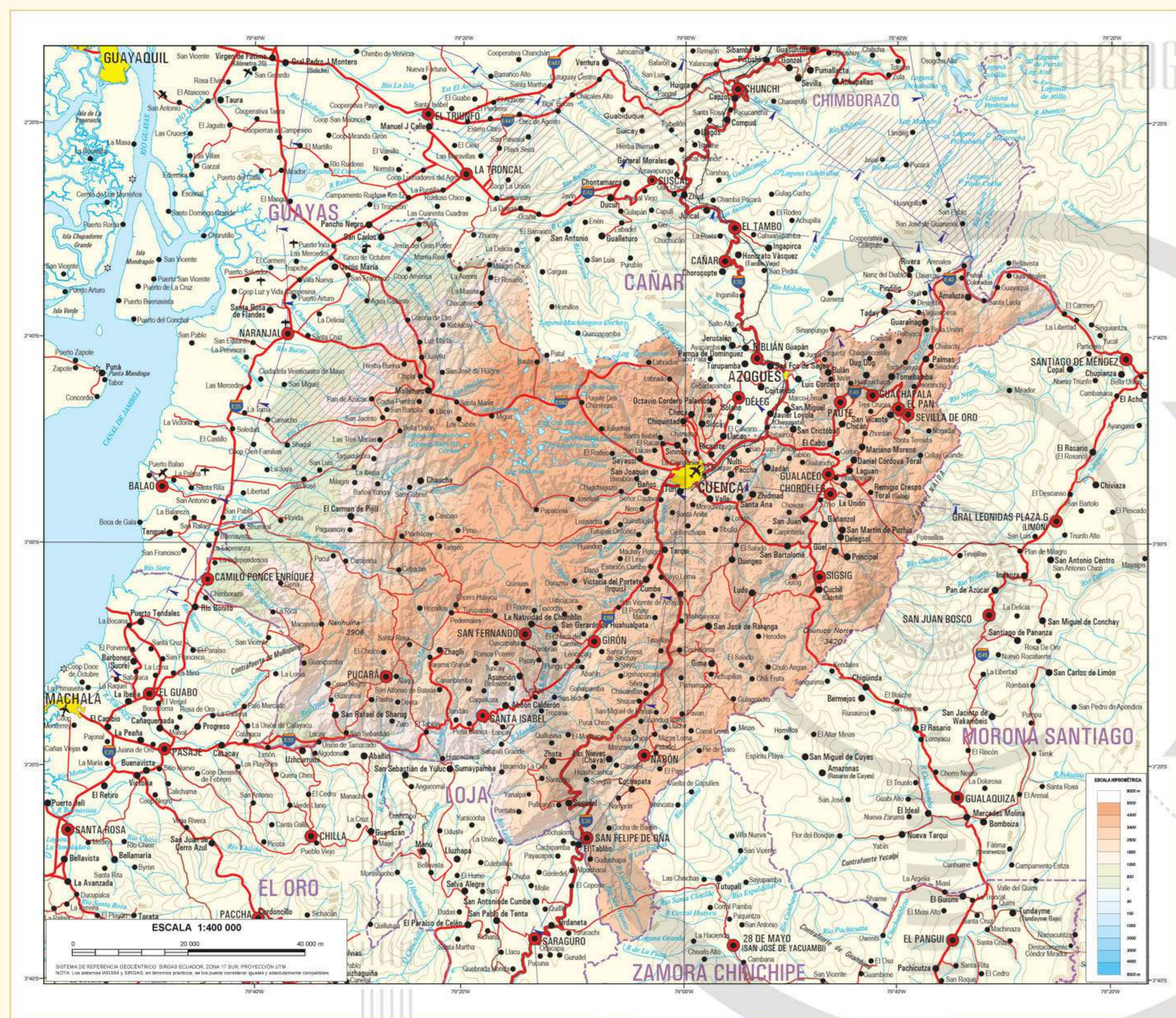

HIMNO DE LA PROVINCIA DEL AZUAY

Coro

Reina hermosa de fuentes y flores
 Cuenca llame de galas vestida,
 y uno y otro a sus hijos regala,
 bajo y horas del noble Ecuador.

I

Tuyo el bravo La Mar de Ayacucho;
 tuyo el noble el Páramo imitado,
 cuyo nombre Bolívar pasamos,
 de Colombia en el pecho grabo.

II

Los insignes Salama, los Cueva,
 Malo, Yaguas, Arizaga, Vilca,
 fueron pluma, fulgor, colores,
 niños, Cuenca, tus próceres son.

III

De su gloria tu gloria dimana
 digna Madre de egregios campeones
 y de nobles y santos varones,
 lumineros de patria esplendor.

IV

Ten por lema virtud y trabajo,
 con el noble el Páramo imitado,
 y uno y otro a sus hijos regala,
 sin trabajo y virtud no hay honor.

V

Ten fe por ímago que te guíe,
 la esperanza por ancla segura;
 mira el cielo y trabaja y procura,
 que la dicha te venga de Dios.

*Letra: Luis Cordero Crespo
 Música: Luis Pantoja Rodríguez*

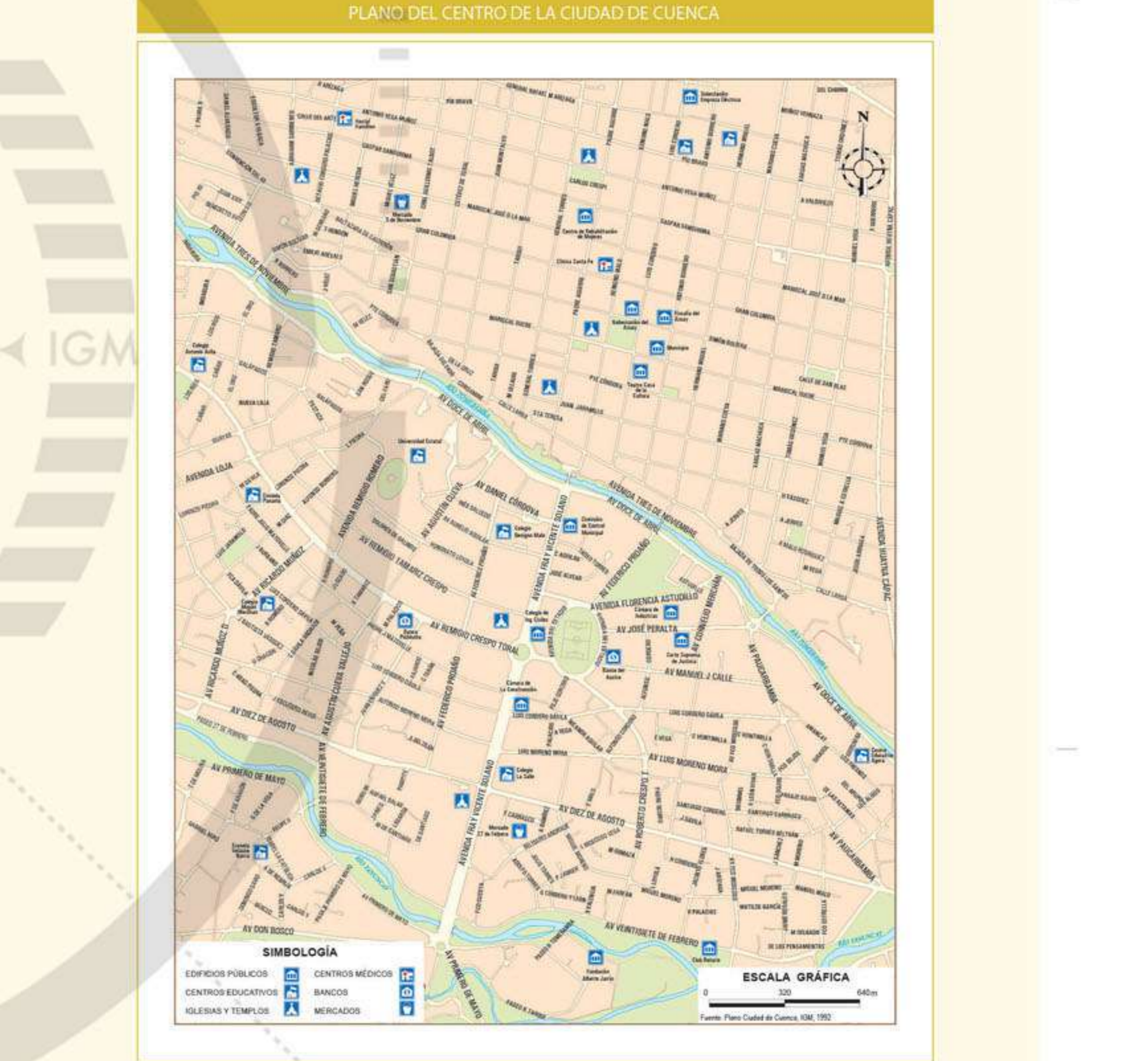

FECHA DE CREACIÓN: 25 de junio de 1624.
CAPITAL: Cuenca, fundada el 12 de abril de 1557.

LUGARES DE ATRACTIVO TURÍSTICO: Cuenca, la ciudad "Aman del Ecuador", posee una arquitectura colonial y moderna que conjuga el arte y buen gusto de sus habitantes. Sus iglesias y conventos están embellecidos en su ornamentación en oro y mármol que le merecieron ser nombrada en diciembre de 1990 como Patrimonio Cultural de la Humanidad.

Pamparungu, es un lugar geográfico de importancia, debido a que allí se encontraron vestigios arqueológicos de la antigua ciudad incaica de Toribamba.

Gualaquco y Chorchele, conocidos por su fina orfebrería, coloridos tejidos y fiestas tradicionales, son lugares que reciben gran afluencia turística.

A 8 km de Cuenca se encuentra Bños, un balneario de aguas termales que proceden del interior de una falla geológica.

Otros sitios dignos de ser visitados son el Parque Nacional Cajas; así como las lagunas de Lushpa, Cajas y Taltachungu, entre otros.

IGM - Instituto Geográfico Militar - Ecuador - 2012