

# Mapas Temáticos e indicadores de la Provincia de Imbabura

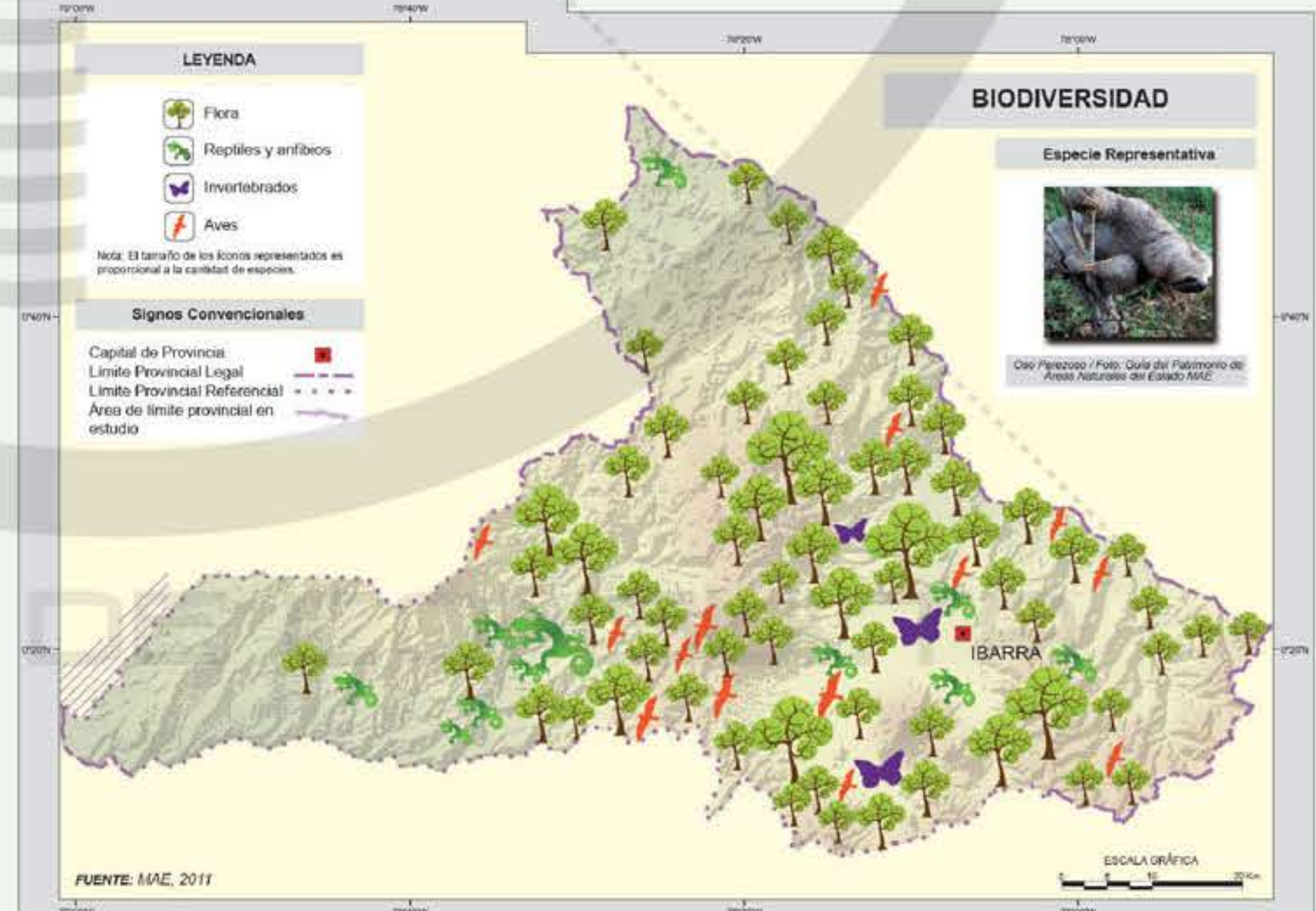
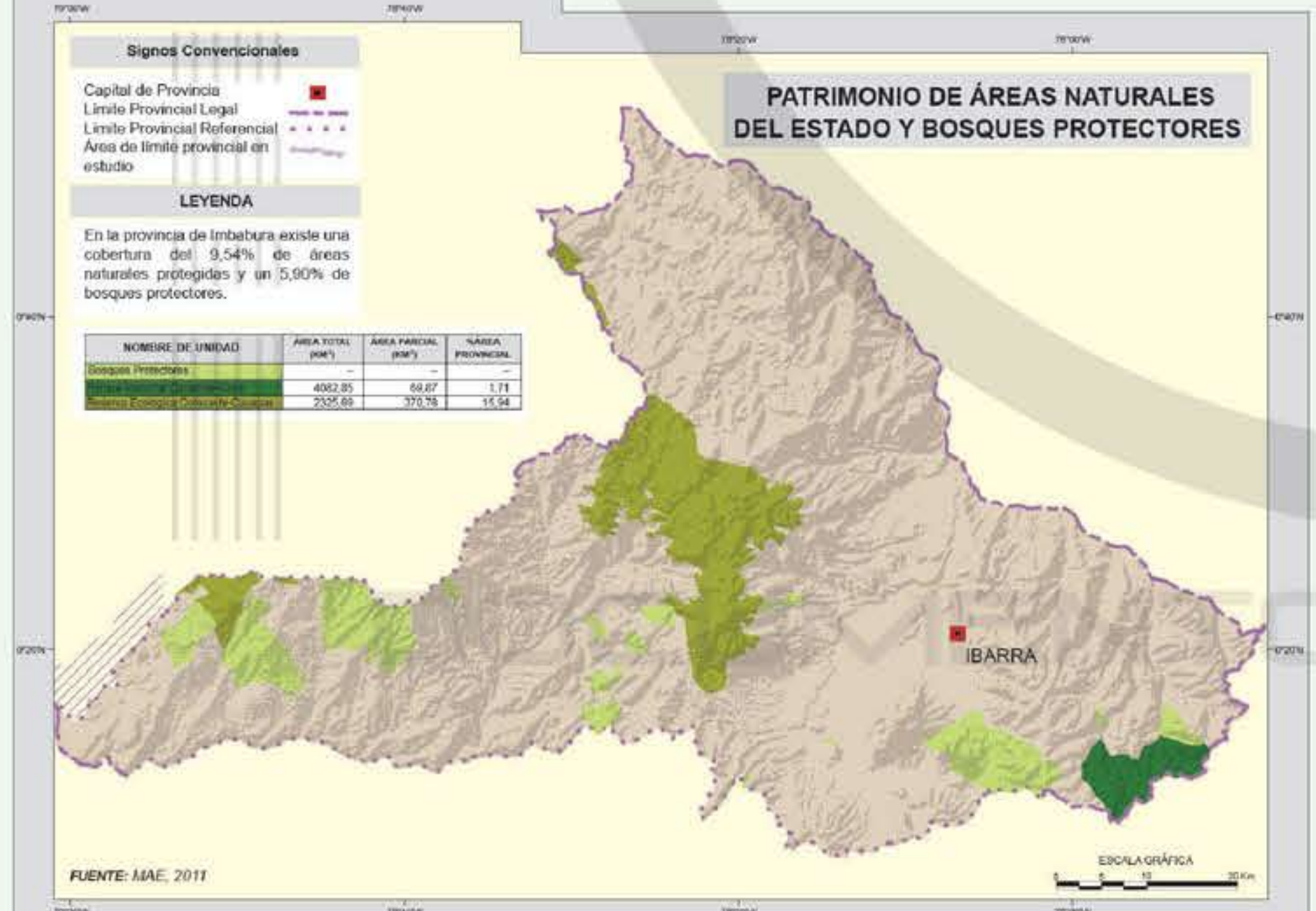
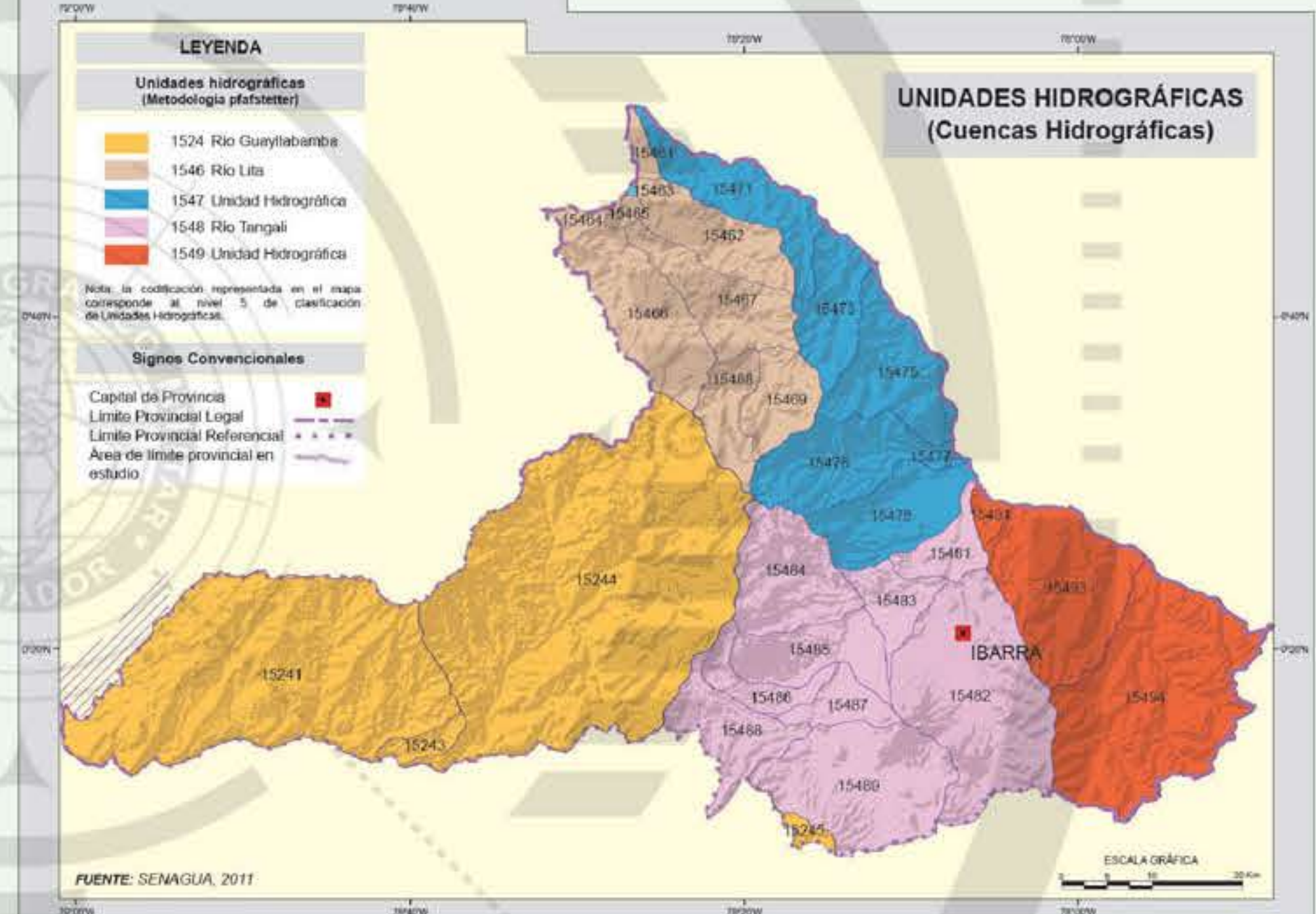
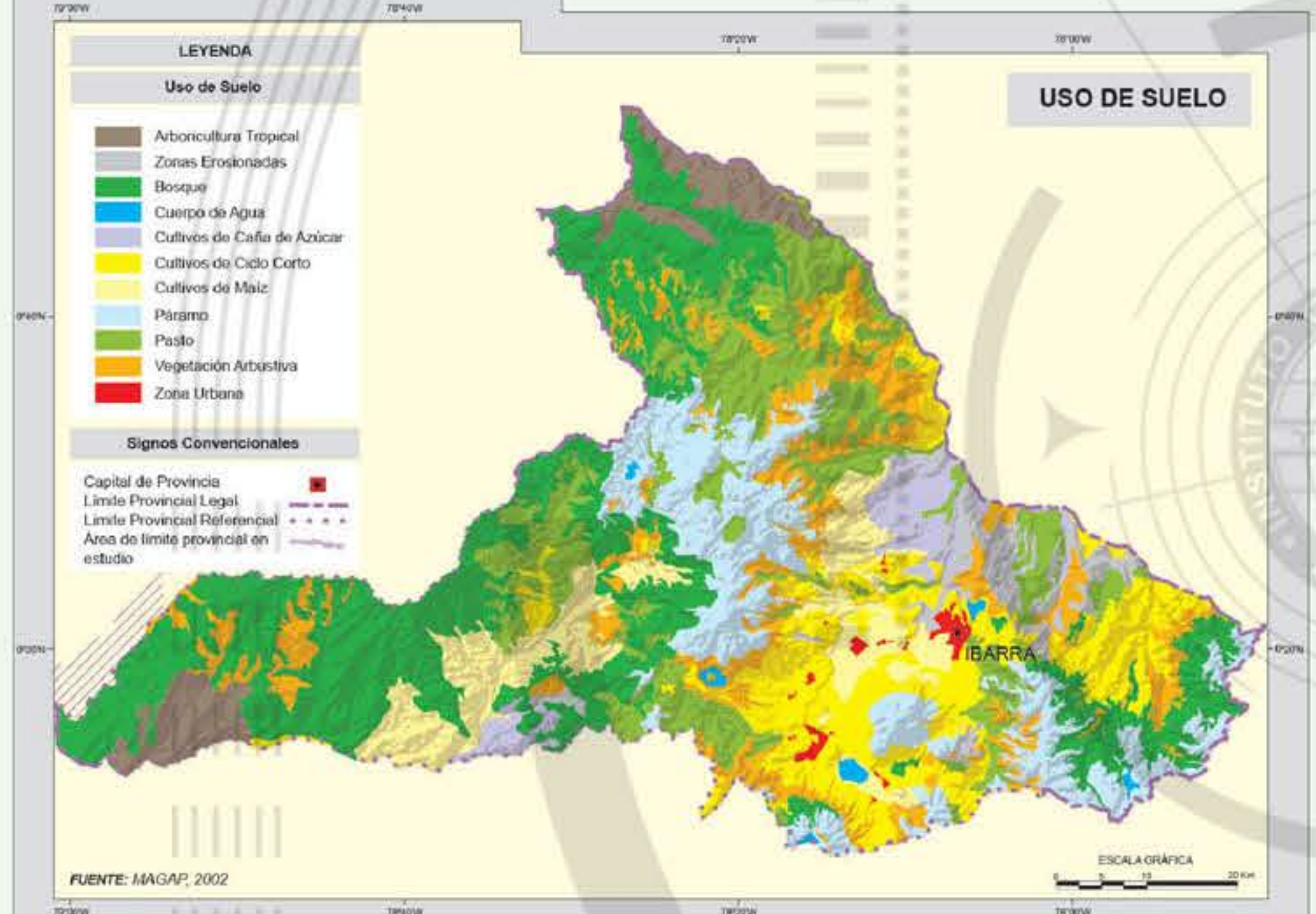
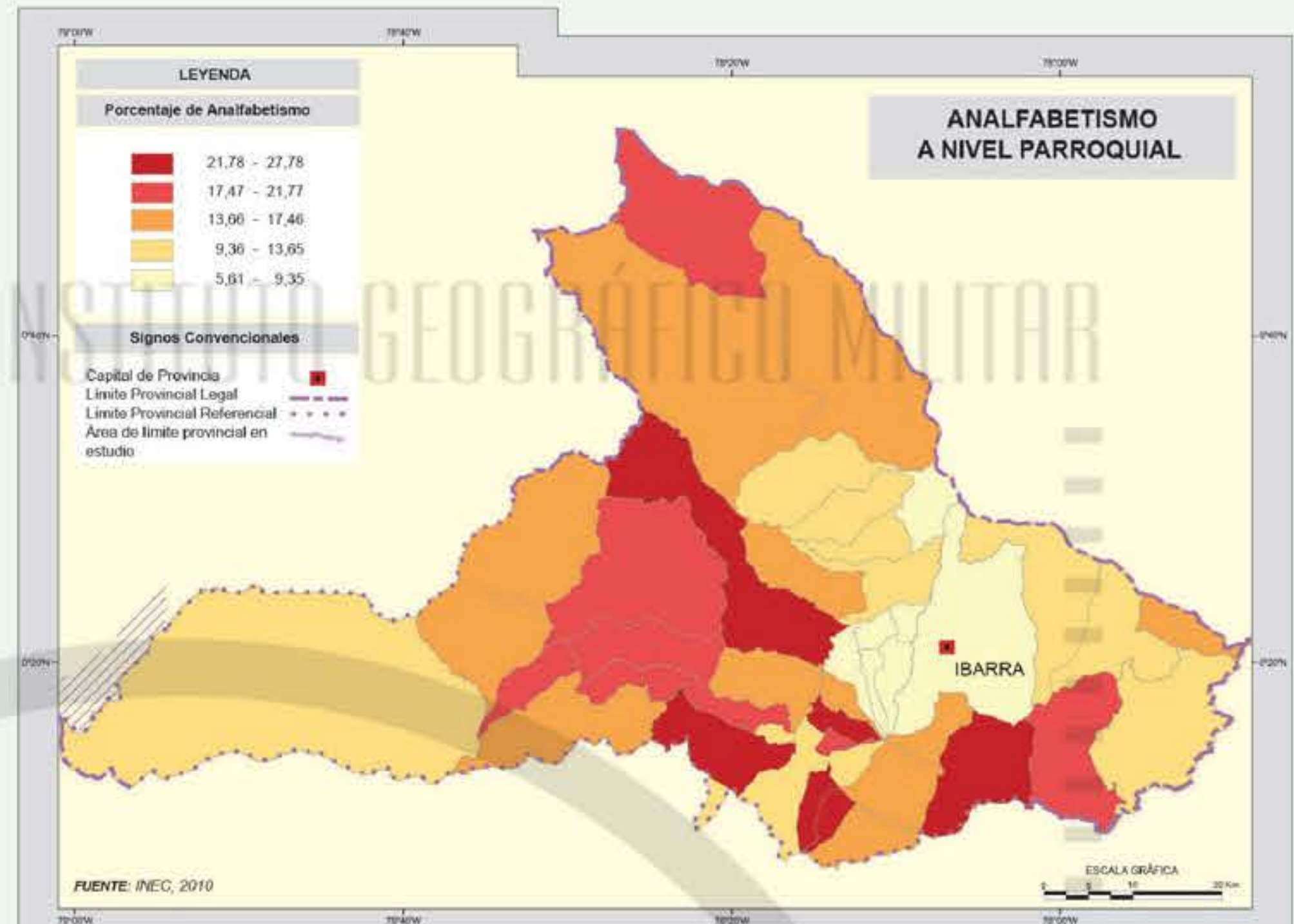
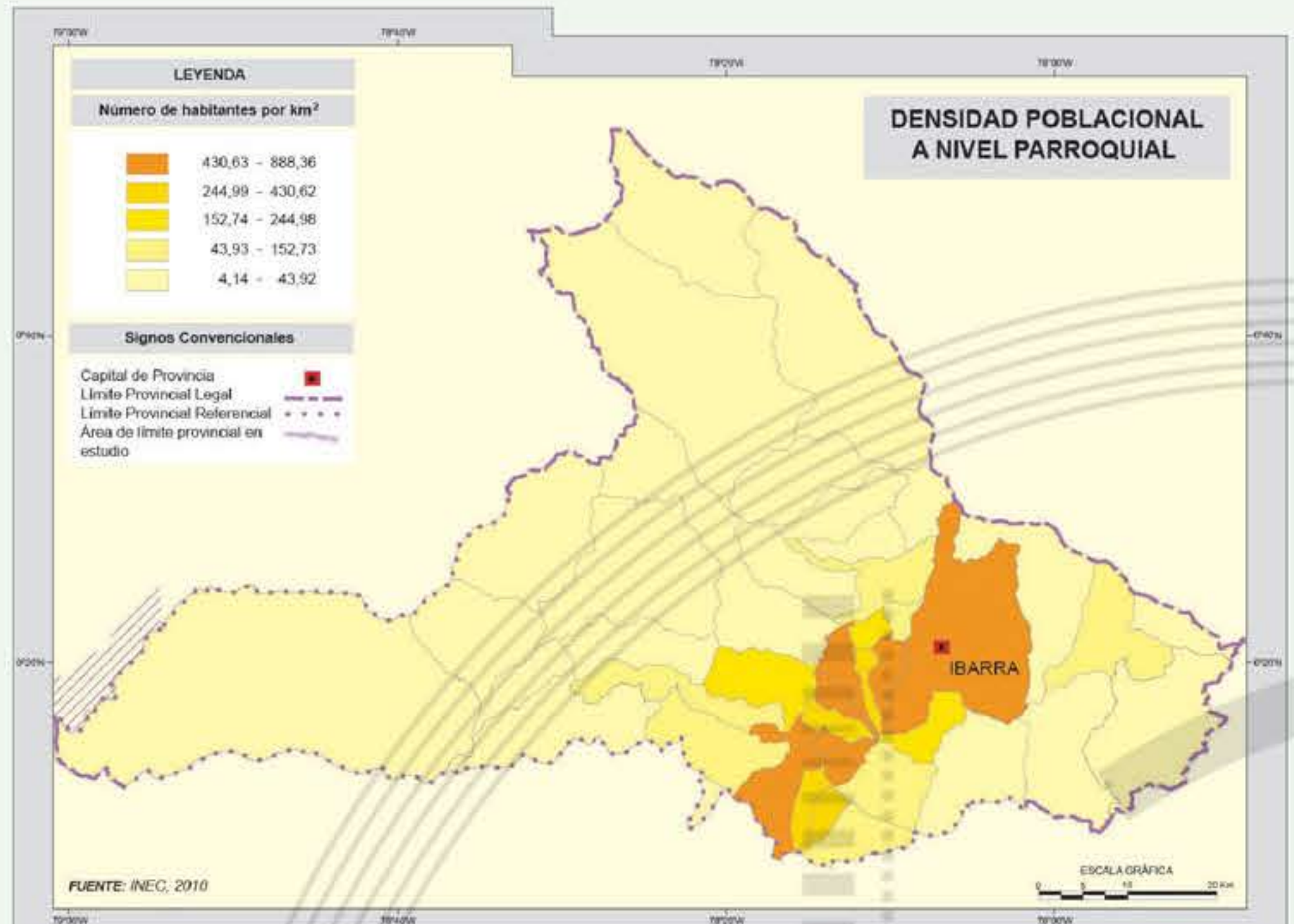
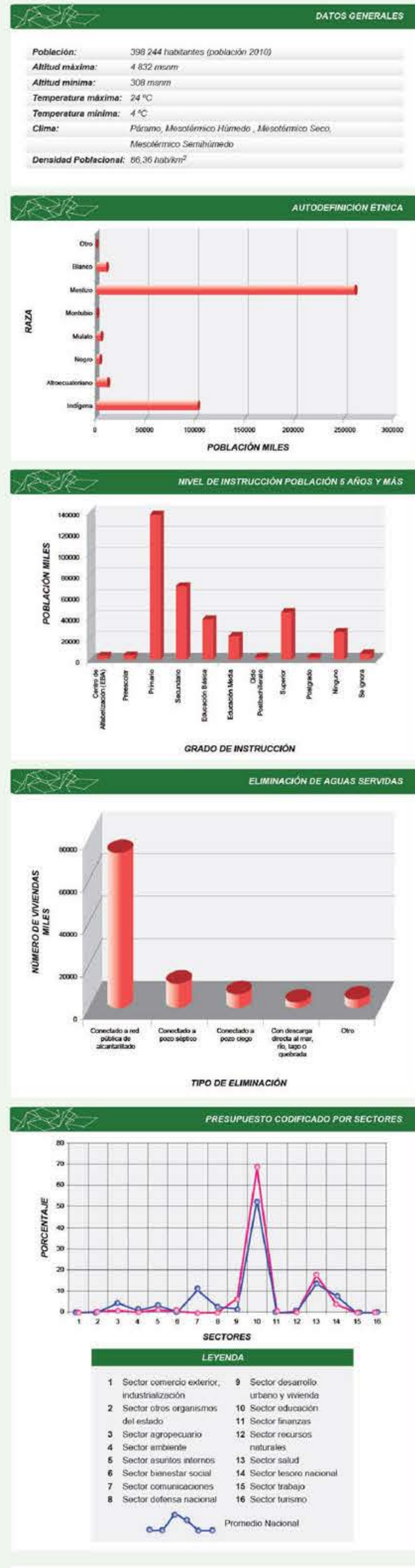

**PROVINCIA DE IMBABURA**

**Geográfico Militar**

**SERIE CARTOGRÁFICA PROVINCIAL 2012**

**CONTENIDO:** Series de mapas de la Provincia de Imbabura. Proyección del plano de la Ciudad de Ibarra. Muestra territorial de la Provincia de Imbabura.

**www.geoportalmg.gob.ec**

**www.igm.gob.ec / www.geoportalmg.gob.ec**

**CARTOGRAFÍA BASE DE LIBRE ACCESO**  
 El Instituto Geográfico Militar dispone de bases de datos e Cartografía Básica a escala nacional (1:1 000 000), se como a escala regional (1:250 000 - 1:50 000) en estándares WMS, WFS y WFS-T. [www.geoportalmg.gob.ec](http://www.geoportalmg.gob.ec)

# Mapa Físico de la Provincia de Imbabura

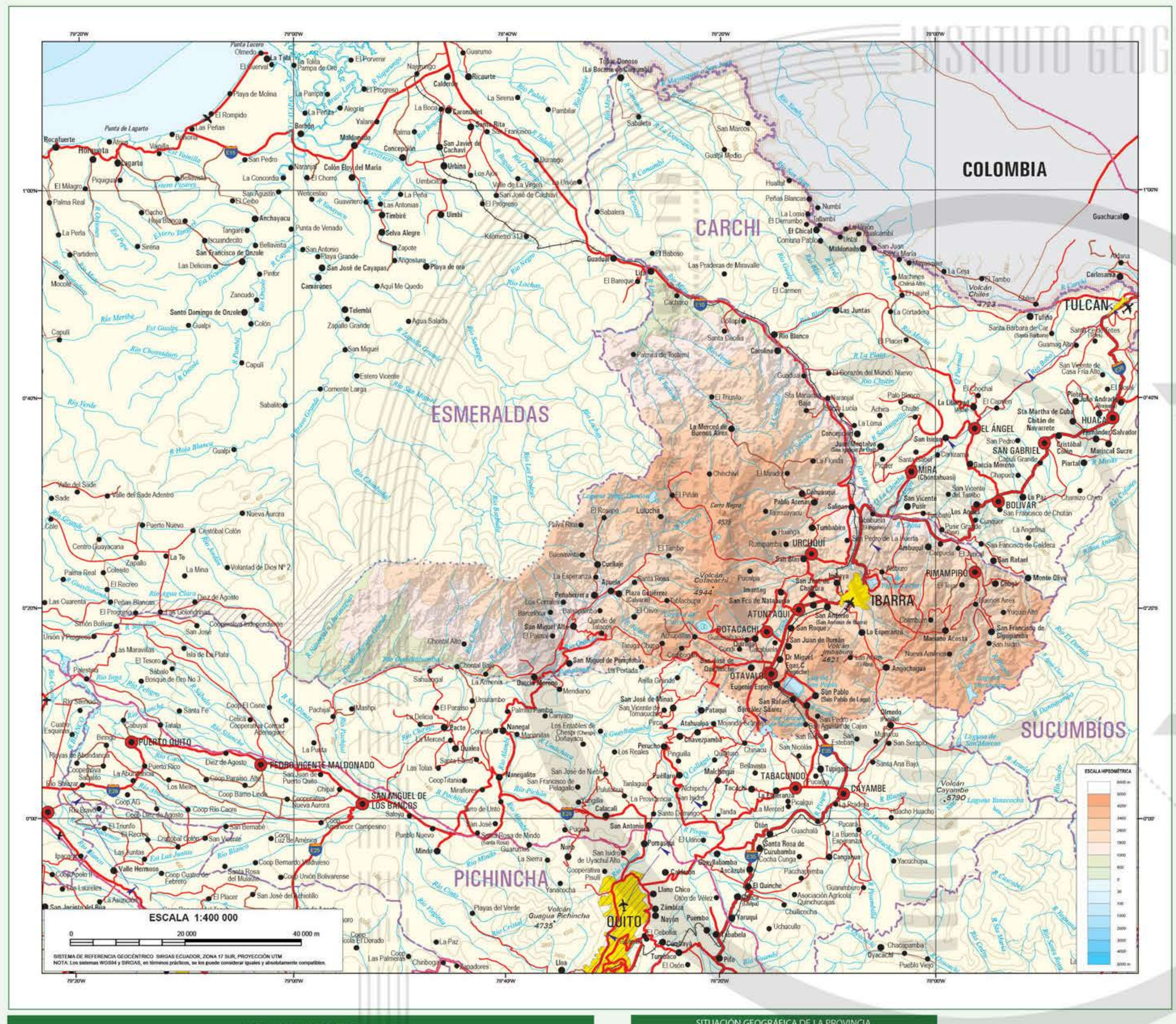

### HIMNO DE LA PROVINCIA DE IMBABURA

**CORO**

I  
 ¡Imbabura!, tus cielos azules  
 y tus lagos de limpo cristal,  
 se hacen luz en tu clima laurente,  
 se hacen oro en tu rubio trigo!

II  
 De los ríos, exuberantes, corrientes,  
 en que el fondo fiscal sanmó,  
 renace ríos y lagunas,  
 como nallo juncos te soñe.  
 Y los ríos a tu paso se engalanan,  
 tus ciudades son frías en acción,  
 y una pléyada activa y gallarda  
 te ha ofrecido tu amor y tu acción.

III  
 Pero tu campo cubierto de gloria  
 tiene un fin que alcanzar:  
 en llegar con los labios solitarios,  
 tras el beso forjado del mar,  
 Llagunas que para sus hijos,  
 juntos todos en fervido unión,  
 hechas en la vida de gloria,  
 y hasta verte SEÑORA DEL MAR.

**Letra:** Luis Cordero Orrego  
**Música:** Luis Pantoja Rodríguez

### PLANO DEL CENTRO DE LA CIUDAD DE IBARRA

**FECHA DE CREACIÓN:** 25 de junio de 1824.  
**CAPITAL:** Ibarra, fundada el 26 de septiembre de 1606.

**LUGARES DE ATRACTIVO TURÍSTICO:** Imbabura, llamada "Provincia de los Lagos", posee un conjunto de lagos y lagunas de singular belleza, destacándose principalmente las de San Pablo, Culocha, Yahuarocha, etc., en que se pueden practicar varios deportes acuáticos o realizar paseos en lancha.

Además existen fuentes termales y minerales con propiedades curativas en Chachimbo, Nangui y Yanayacu.

La Reserva Ecológica Cotacachi - Cayapas recibe un gran número de visitantes alrededor de 100 000 personas, 30% turistas extranjeros y el 70% nacionales.

Constityen sitios de interés muchas de sus ciudades, poseedoras de un folklore original, lleno de riqueza y colorido, que se pone de manifiesto en sus festividades locales, donde exponen sus artesanías hábilmente confeccionadas que son muy apreciadas por el turista, así por ejemplo tenemos la "Fiesta del Yamor" en Otavalo, el "Festival de la caña, artesanía e industria" en Nantigua, entre otros.

**Fuente:** Atlas Universal y del Ecuador, IGM, 2000.

### SIGNOS CONVENCIONALES

CAPITAL DE LA REPUBLICA	CARRERA DE VERANO	LINEA DE ALTA TENSION
CAPITAL DE PROVINCIA	CAMINO DE HERBADERIA	RIO DOBLE
CABECERA CANTONAL	LINEA DE FERROCARRIL	RIO PERENNE, LAGO, LAGUNA
PARROQUIA	NÚMERO DE RUTA	CURVA DE NIVEL
CASERO O RECINTO	LÍMITE PROVINCIAL LEGAL	AEROPUERTO, PISTA
CARRERA ASFALTADA	LÍMITE PROVINCIAL REFERENCIAL	PUNTO VÉRTICE GEODÉSICO
CARRERA AFERRADA	LÍMITE INTERNACIONAL	4235
	CARRERA TRANSECUTORIANO	

**SITUACIÓN GEOGRÁFICA DE LA PROVINCIA CON RELACION AL TERRITORIO NACIONAL**

**COMPILADO POR EL INSTITUTO GEOGRÁFICO MILITAR DE BASE AL MAPA GEOGRÁFICO DE ECUADOR ESCALA 1:800 000 EDITION 2012**

**INSTITUTO GEOGRÁFICO MILITAR**  
 AUTORIZACIÓN N.º 20208-17-0001, 19 DE ABRIL DE 2012  
 15 DE ABRIL DE 2012

**LEY DE LA CARTOGRAFÍA NACIONAL**  
 ANEXO II  
 El Instituto Geográfico Militar realizará todo estudio cartográfico necesario a la elaboración de mapas y procesamiento de cartas oficiales del territorio nacional.