

Mapas Temáticos e indicadores de la Provincia de Cañar

DATOS GENERALES

| | |
|-----------------------|--|
| Población: | 225 184 habitantes (población 2010) |
| Altitud máxima: | 4 464 msnm |
| Altitud mínima: | 23 msnm |
| Temperatura máxima: | 26 °C |
| Temperatura mínima: | 2 °C |
| Clima: | Pluvioso, Tropical Monzónico, Subtropical Húmedo, Montañés y Desértico |
| Densidad Poblacional: | 70,61 hab/km ² |

AUTODEFINICIÓN ÉTNICA

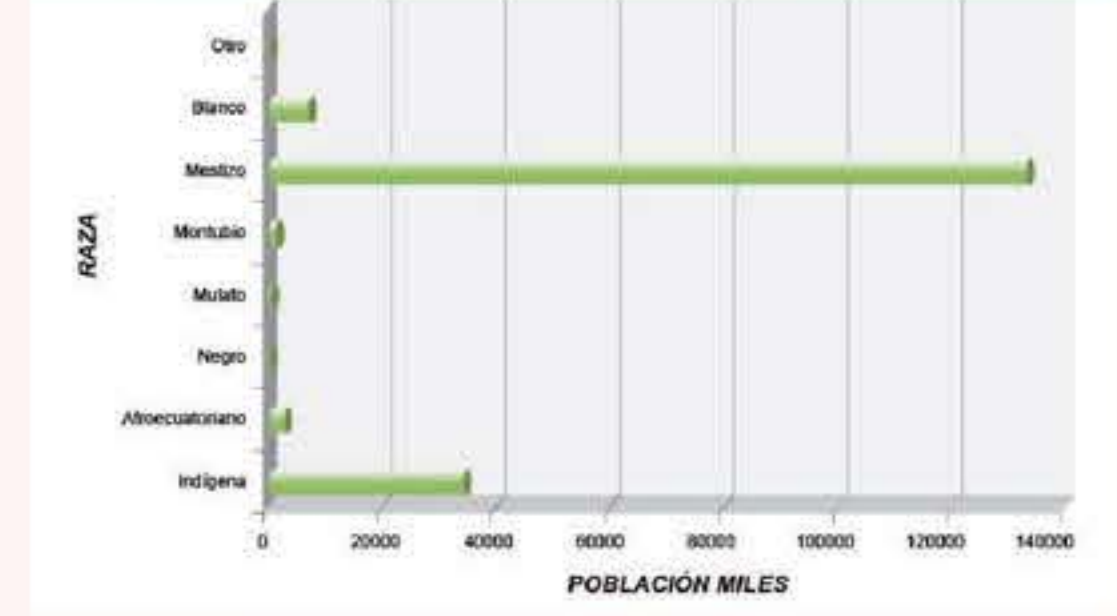

NIVEL DE INSTRUCCIÓN POBLACIÓN 6 AÑOS Y MÁS

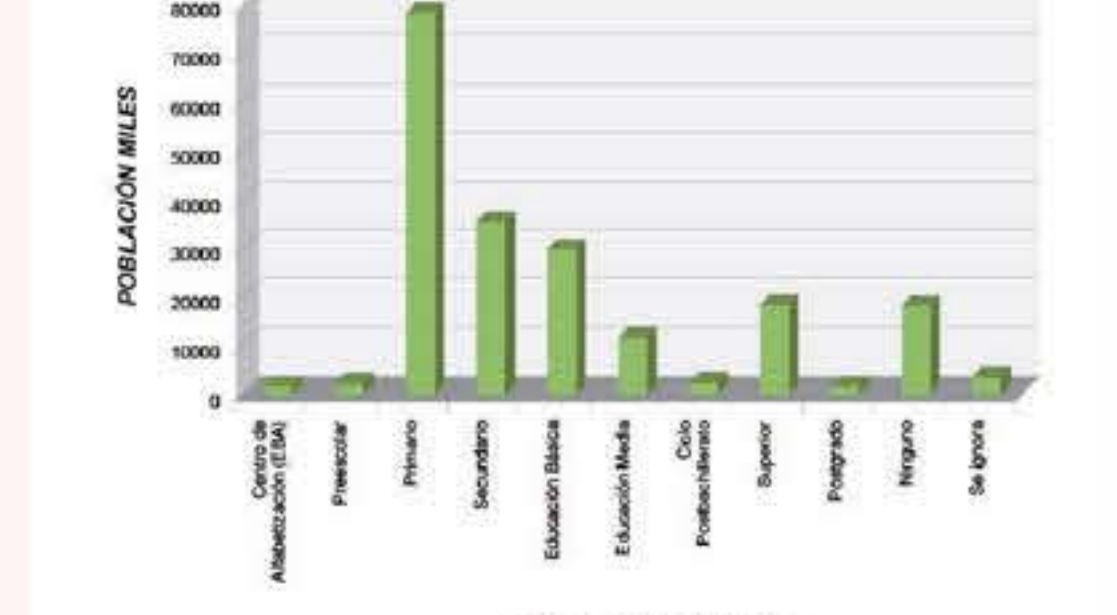

ELIMINACIÓN DE AGUAS SERVIDAS



PREBUDGETO CODIFICADO POR SECTORES

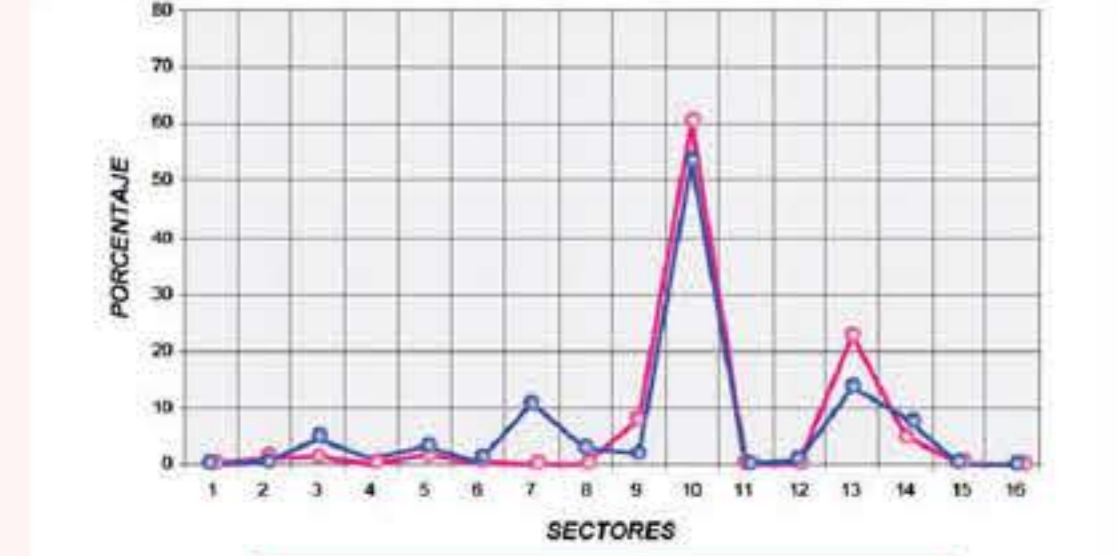

FUENTE: INEC 2010, 'Censo de Población y Vivienda'

Banco Central del Ecuador, 'Cambio de año base de las cuentas nacionales - cuentas provisionales año 2007', www.bce.gob.ec, acceso septiembre 2011.

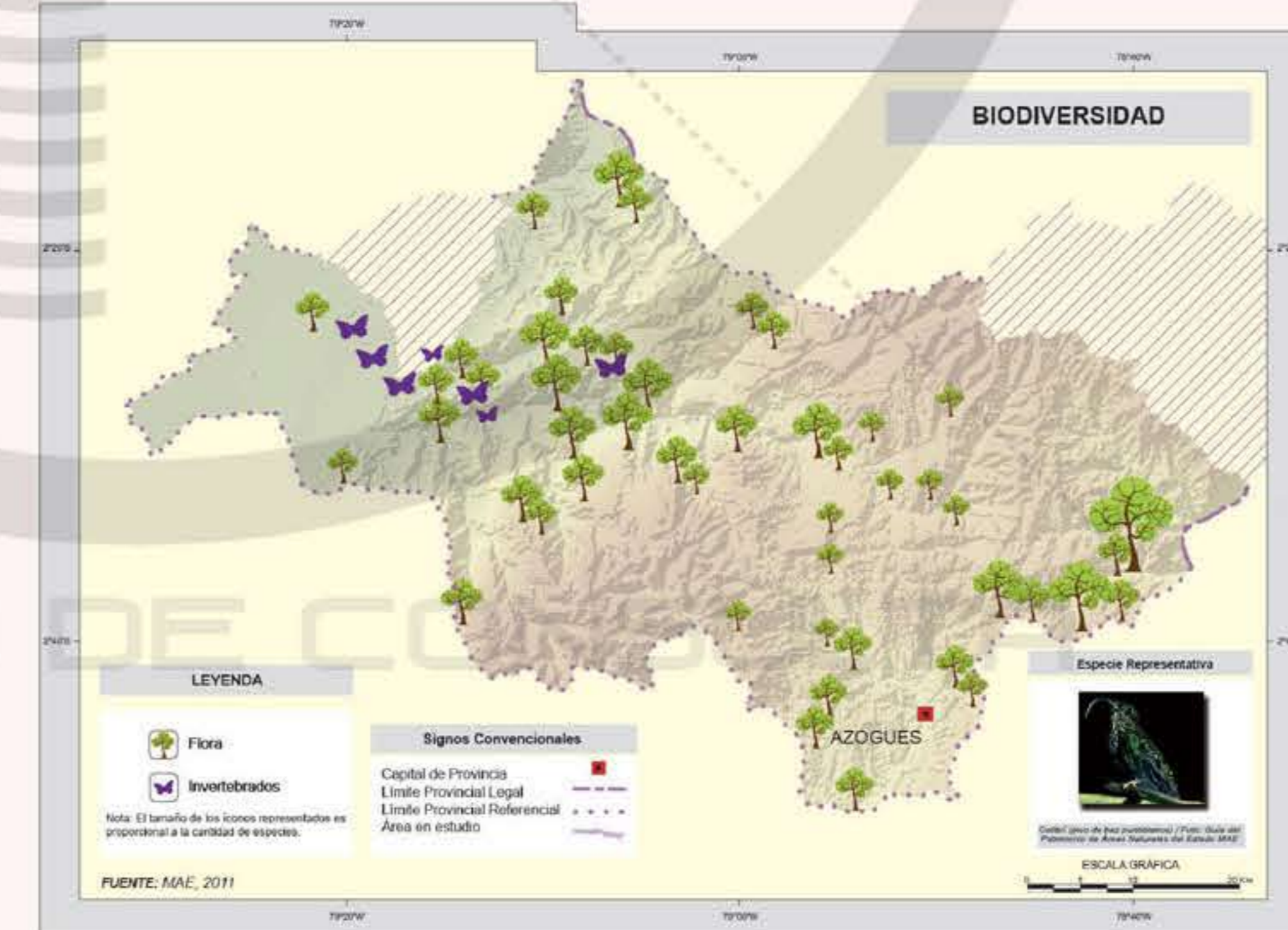
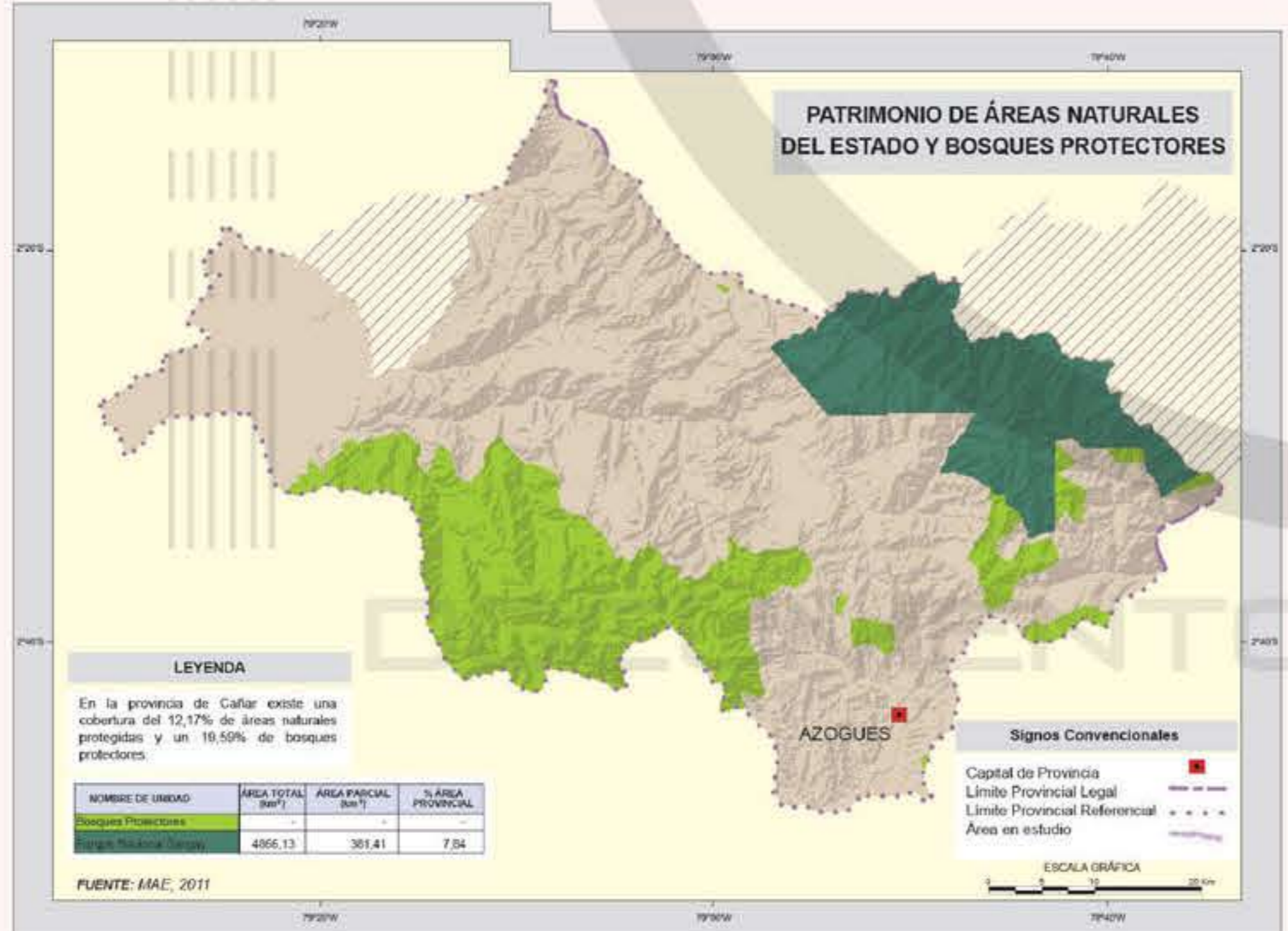
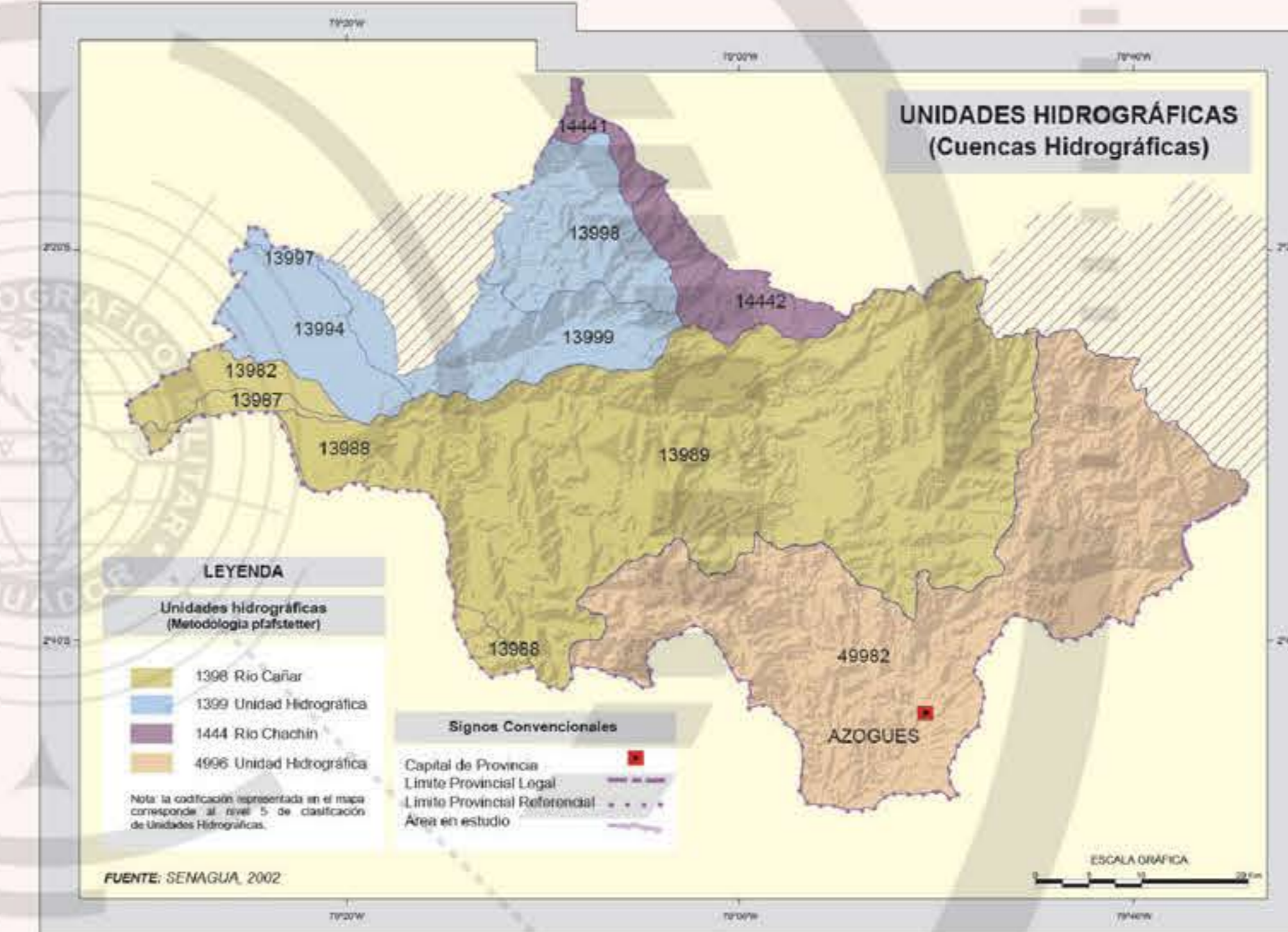
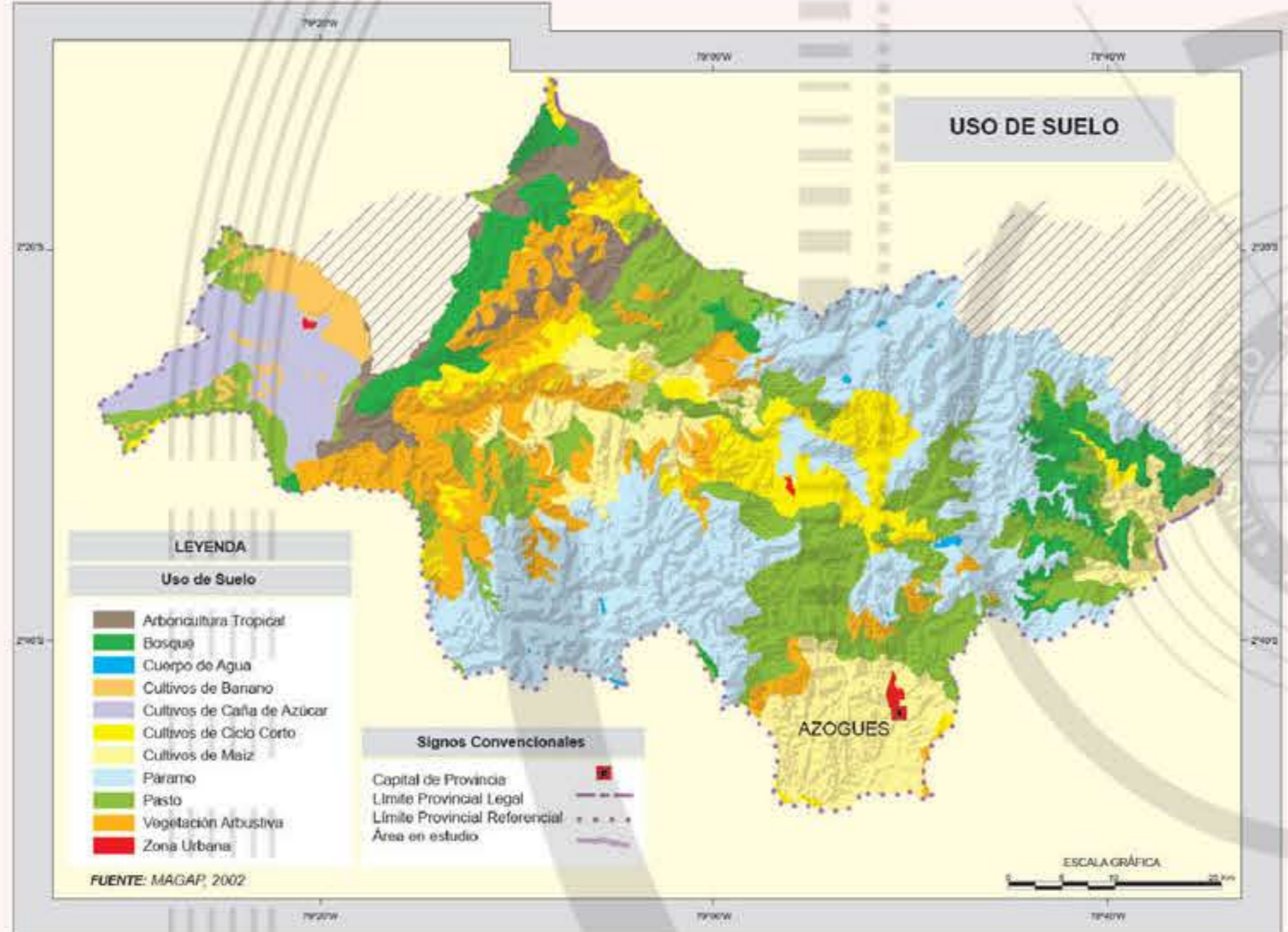
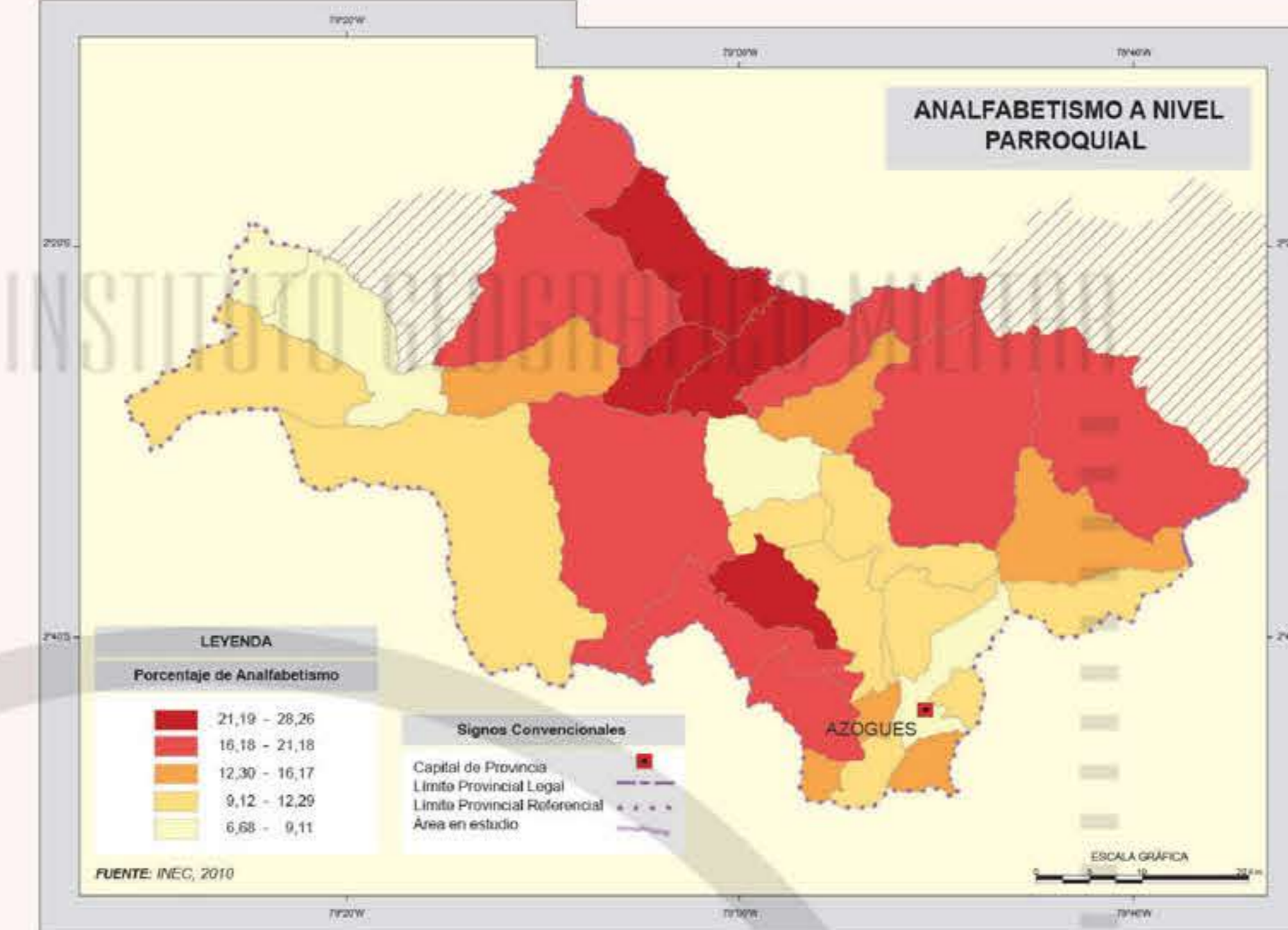
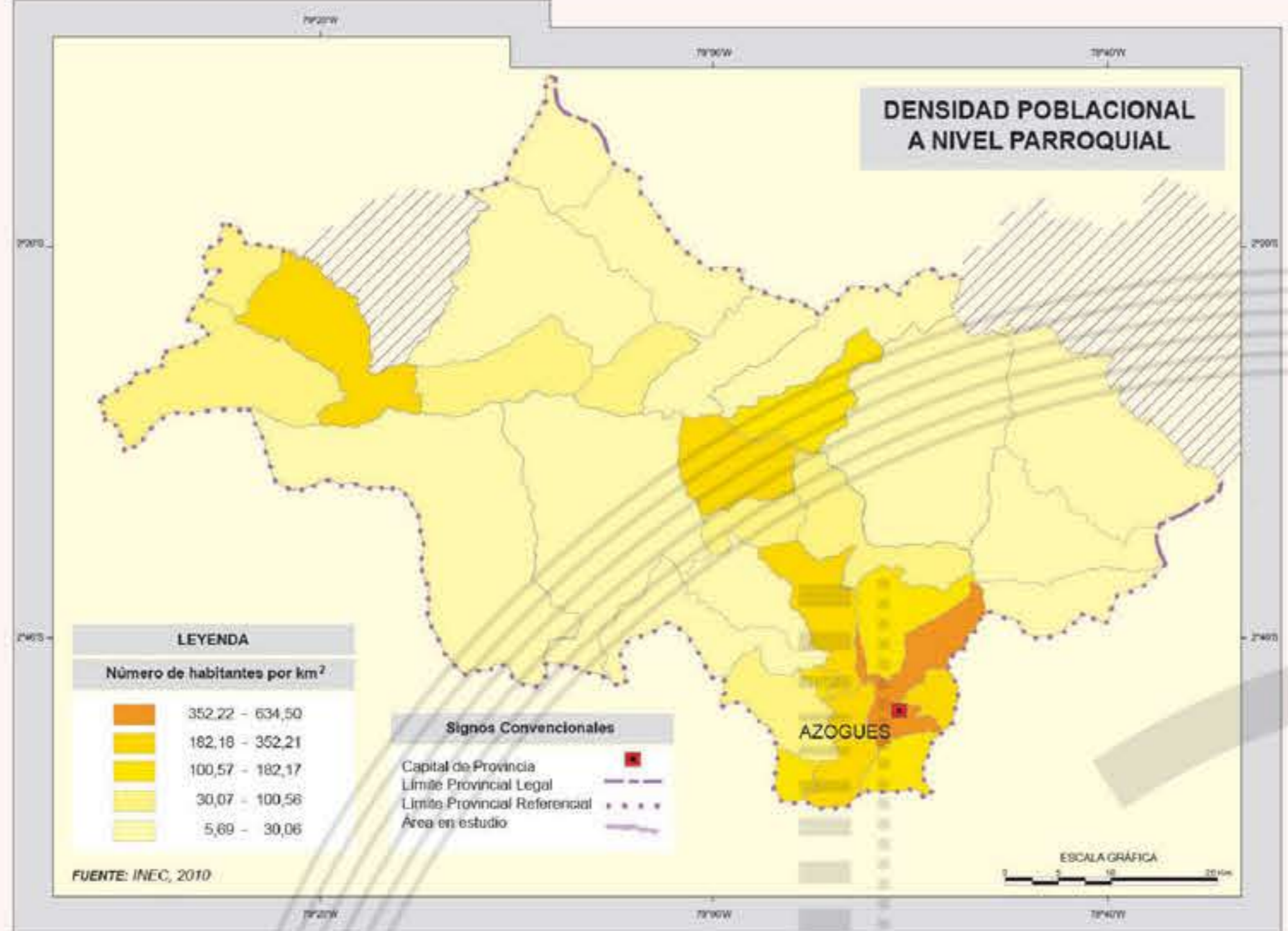

PROVINCIA DE CAÑAR

CONTENIDO:

- Mapa Físico de la Provincia de Cañar
- Planos parciales del centro de la Ciudad de Azogues
- Mapas Temáticos de la Provincia de Cañar

SERIE CARTOGRÁFICA PROVINCIAL 2012

- Azuay
- Bolívar
- Cañar
- Cacha
- Cotacachi
- Chimborazo
- El Oro
- Esmeraldas
- Ciudad Bolívar
- Guayas
- Imbabura
- Lago
- Los Ríos
- Manabí
- Morona Santiago
- Napo
- Orellana
- Pastaza
- Pichincha
- Santo Domingo de los Tsáchilas
- Sucumbios
- Tungurahua
- Zamora Chinchipe

www.igm.gob.ec / www.geoportalm.gob.ec

INSTITUTO Geográfico Militar

DIRECCIÓN GEOGRÁFICA

Quito: Av. Amazonas 1447B y Blvd. Teófilo Paz y Miña - El Divisadero, Telf.: (09) 23 397 3100 al 330
 Guayaquil: Av. Colón Km 4,05, Guayaquil - El Centro, Telf.: (09) 234 3001 - 324 3700

- Cartografía Temática
- Catastros
- Infraestructura
- Datos Espaciales IDE's
- Base de Datos
- Simbolización Diseño

CARTOGRAFÍA BASE DE LIBRE ACCESO

El Instituto Geográfico Militar dispone de bases de datos e Cartografía Básica a escala nacional (1:1 000 000), así como a escala regional (1:250 000 - 1:50 000) en formatos: WMF, WMF y en formato PDF y JAI.

www.geoportalm.gob.ec

GoRaymi

Mapa Físico de la Provincia de Cañar

INSTITUTO Geográfico Militar

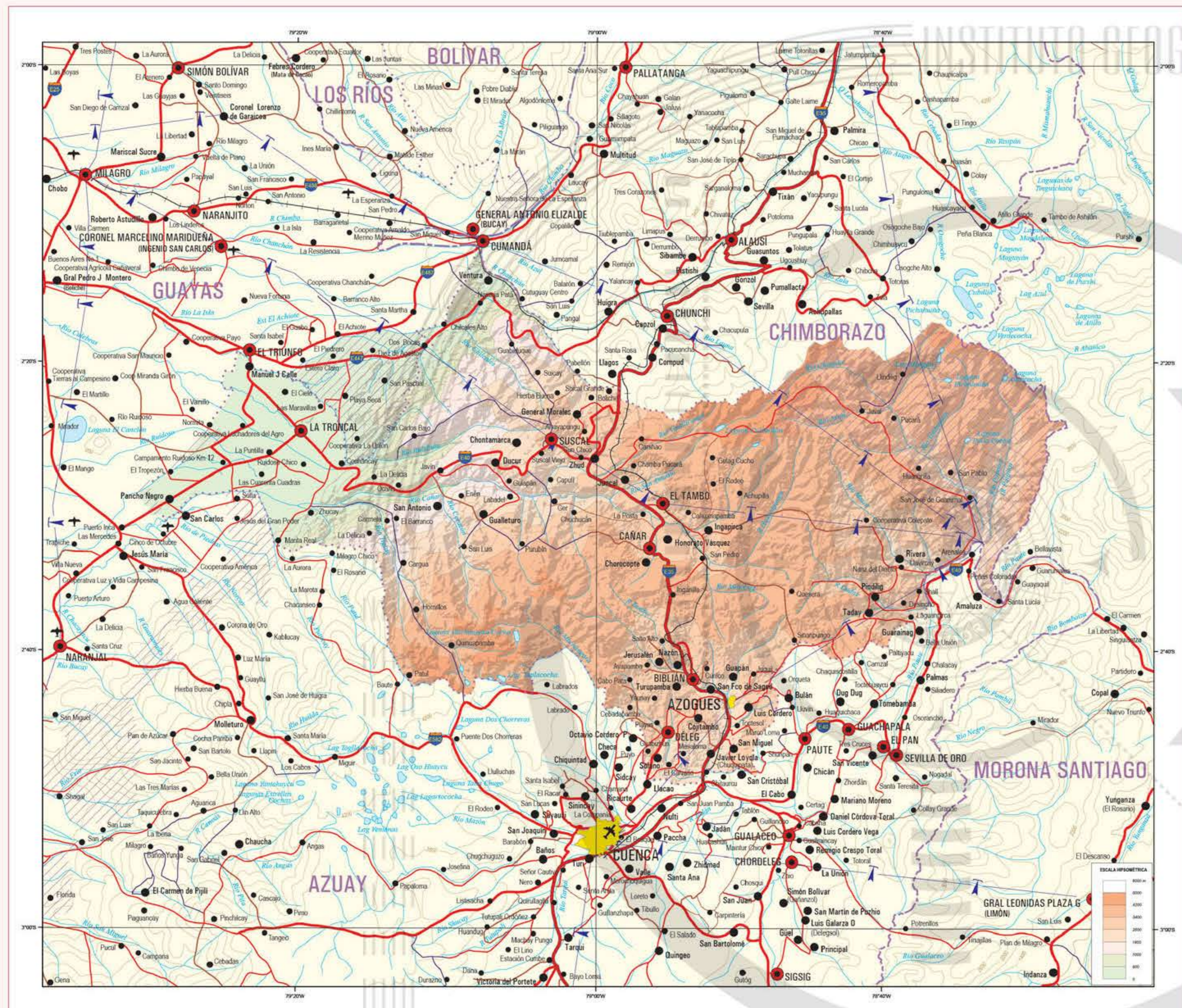

HIMNO DE LA PROVINCIA DE CAÑAR

Coro

*Tierra bella de pueblo unidos,
para siempre por Dios, en la historia,
colmános el futuro de gloria
cual llenaste el pasado de honor!*

I
*Descubriste los rumbos eternos,
en la paz te glorias bandera,
y te empiezas en ser la primera
en los campos de luz del saber:*

II
*Son tus ríos tus claros obreros,
en tu fuerza el trabajo, y tu signo
preparador de la dicha el camino
en el bien, el amor y el deber:*

III
*Entre hermosas, porque eres hermosa,
Es tu cuna inmensa la belleza
y es por eso tu misma grandeza,
delicado poema de amor:*

IV
*Todo es bello en tu tierra y en tu alma;
tus praderas, tu fe, tus canciones;
tierras exultas de grandes varones,
de virtud, de hidalgos y de sol.*

Letra: Dr. Carlos Aguilar Villegas

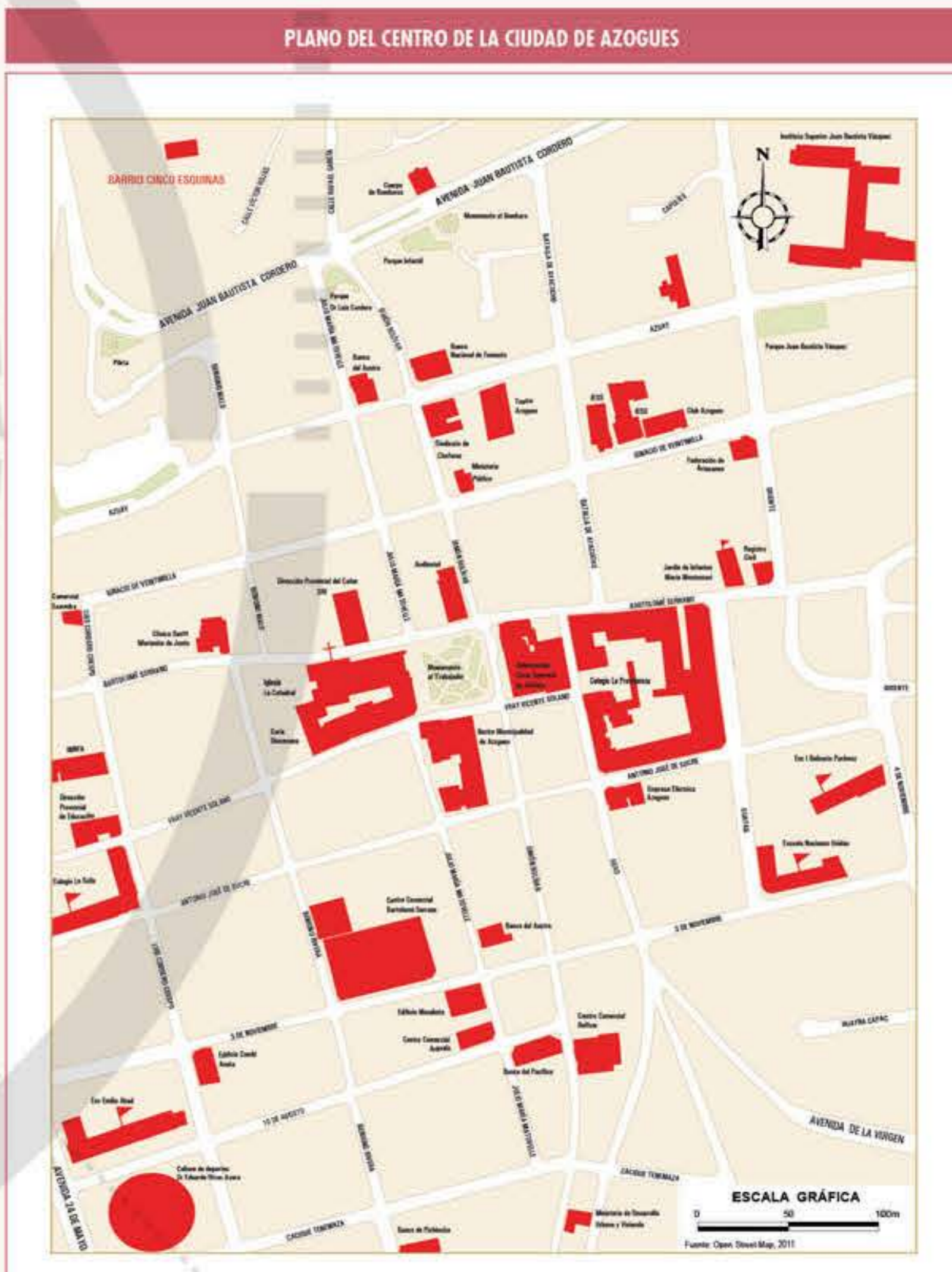

SIGNOS CONVENCIONALES

| | | |
|-------------------------|-------------------------|-----------------------------------|
| CAPITAL DE LA REPUBLICA | CARRERA AFIRMADA | ÁREA LIMITE PROVINCIAL EMERGENCIA |
| CAPITAL DE PROVINCIA | CARRERA DE VERANO | OLEODUCTO TRANSCUATACABANO |
| CARRETERA CANTONAL | CAMINO DE HERRADURA | LÍNEA DE ALTA TENSIÓN |
| PARROQUIA | LÍNEA DE FERROCARRIL | RIO PERENNIAL, LAGO, LAGUNA |
| CASERIO O RECINTO | NÚMERO DE RUTA | CURVA DE NIVEL |
| CARRERA ASFALTADA | LÍMITE PROVINCIAL LEGAL | AEROPUERTO, PISTA |

SITUACIÓN GEOGRÁFICA DE LA PROVINCIA CON RELACION AL TERRITORIO NACIONAL

LÍMITE POLICIA ADMINISTRATIVA PROVINCIAL Y REFERENCIAL

ESTA ES UN MAPA QUE NO DEBE USARSE PARA FINESES DE NAVEGACIÓN, NAVEGACIÓN EN EL MAR O EN EL INTERIOR DEL PAÍS, NI PARA FINESES DE NAVEGACIÓN EN EL INTERIOR DEL PAÍS, NI PARA FINESES DE NAVEGACIÓN EN EL INTERIOR DEL PAÍS.

COMPLADO POR EL INSTITUTO GEOGRÁFICO MILITAR EN BASE AL MAZ GEOGRÁFICO DEL ECUADOR, ESCALA 1:500 000, EDICIÓN 2011.

LEY DE LA CARTOGRAFÍA NACIONAL

Artículo 11: El Instituto Geográfico Militar garantiza la libre actividad cartográfica referente a la elaboración de mapas y levantamientos de cartas oficiales del territorio nacional.

ESCALA 1:300 000

0 10 000 20 000 m

SISTEMA DE REFERENCIA GEOGRÁFICA PARA LAS VARIAS REGIONES DEL PAÍS, ZONA 17 SUR, PROYECCIÓN UTM. NOTA: Los límites nacionales y provinciales, en términos políticos, no se pueden considerar iguales a administrativos completos.

FECHA DE CREACIÓN: 23 de abril de 1884.

CAPITAL: Azogues, fundada el 8 de marzo de 1825 (Decreto Legislativo).

LUGARES DE ATRACTIVO TURÍSTICO: La ciudad de Azogues pone su manifiesto en su arquitectura colonial un especial encanto turístico, donde el Templo y Convento de San Francisco con su imponente fachada de piedra en su interior posee hermosas piezas de cerámica y piedra que constituyen una joya colonial.

Las ruinas de Ingapirca, constituidas por un complejo arqueológico formado por el Eliseo Castillo, el Ingachungana, el Intihuyayco y Pílatona, es la expresión más relevante de la presencia Inca en nuestro país.

El Santuario de la Virgen del Rocío, en Bibán, es muy visitado por los devotos católicos.

Las lagunas de Culebrillas y Sotaguain, así como varios lagos con vestigios arqueológicos de las culturas Cañari e Inca, forman parte de su entorno paisajístico y cultural.

Fuente: Atlas Universal y del Ecuador, IGM, 2005.