

Mapas Temáticos e indicadores de la Provincia de Cotopaxi

DATOS GENERALES

Población: 409 205 habitantes (población 2010)
 Altitud máxima: 5 830 msnm
 Altitud mínima: 85 msnm
 Temperatura máxima: 25 °C
 Temperatura mínima: 0 °C
 Clima: Cálido, Páramo, Montañés Seco, Montañés Húmedo, Neotropical Desértico, Neotropical
 Densidad Poblacional: 69,67 hab/km² (promedio)

AUTODEFINICIÓN ÉTNICA

NIVEL DE INSTRUCCIÓN POBLACIÓN 6 AÑOS Y MÁS

GRADO DE INSTRUCCIÓN

ELIMINACIÓN DE AGUAS SERVIDAS

PRESUPUESTO CODIFICADO POR SECTORES

SECTORES

Sector	Descripción
1	Sector comercio exterior
2	Sector otros organismos
3	Sector educación del estado
4	Sector agropecuario
5	Sector ambiente
6	Sector asuntos internacionales
7	Sector bienestar social
8	Sector comunicaciones
9	Sector desarrollo urbano y vivienda
10	Sector educación del estado
11	Sector finanzas
12	Sector recursos
13	Sector turismo
14	Sector salud
15	Sector trabajo
16	Sector turismo

Fuente: INEC 2010, "Censo de Población y Vivienda".
 Banco Central del Ecuador, "Cambios de año base de las cuentas nacionales - cuentas provinciales año 2007", www.bce.gob.ec, octubre-septiembre 2011.

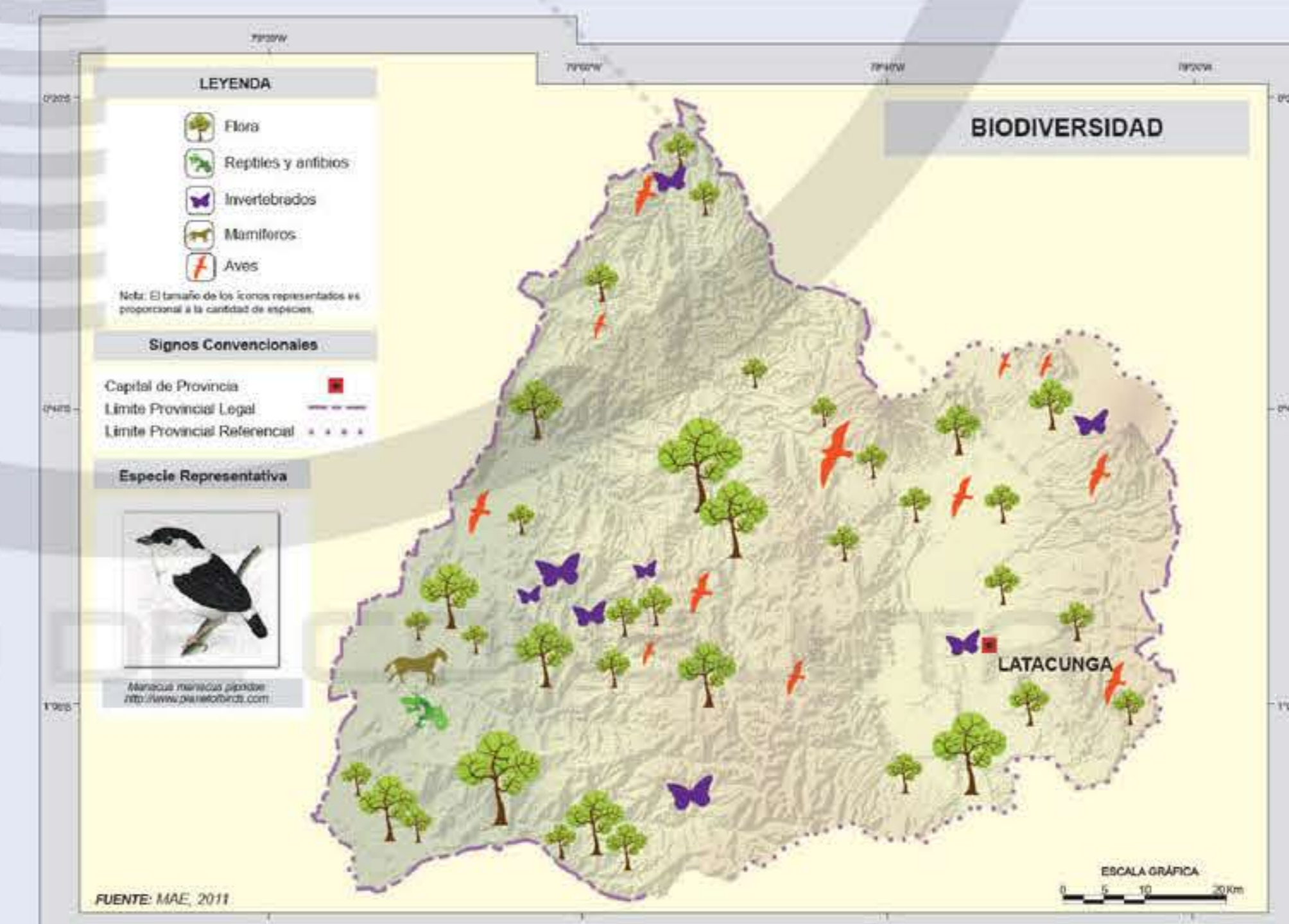
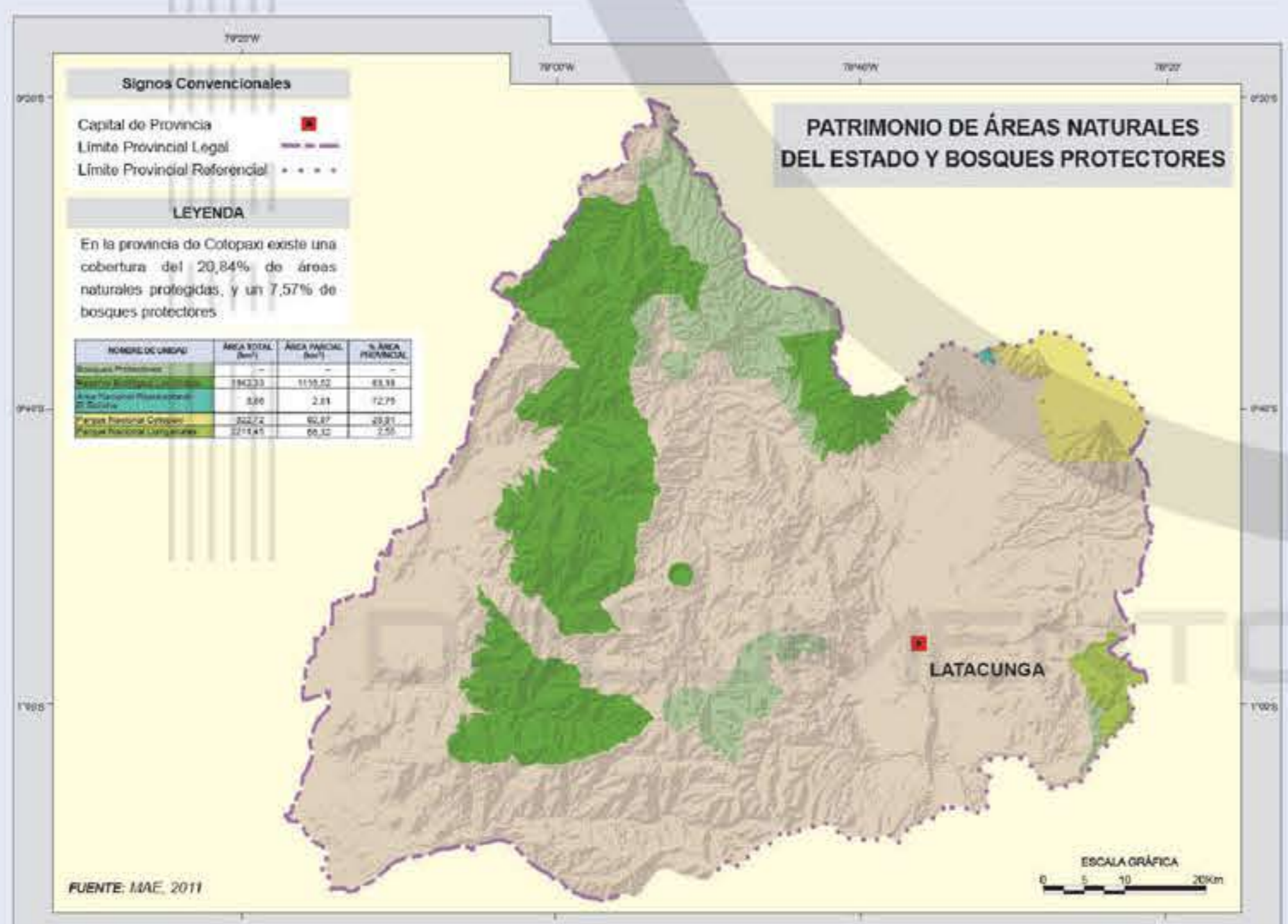
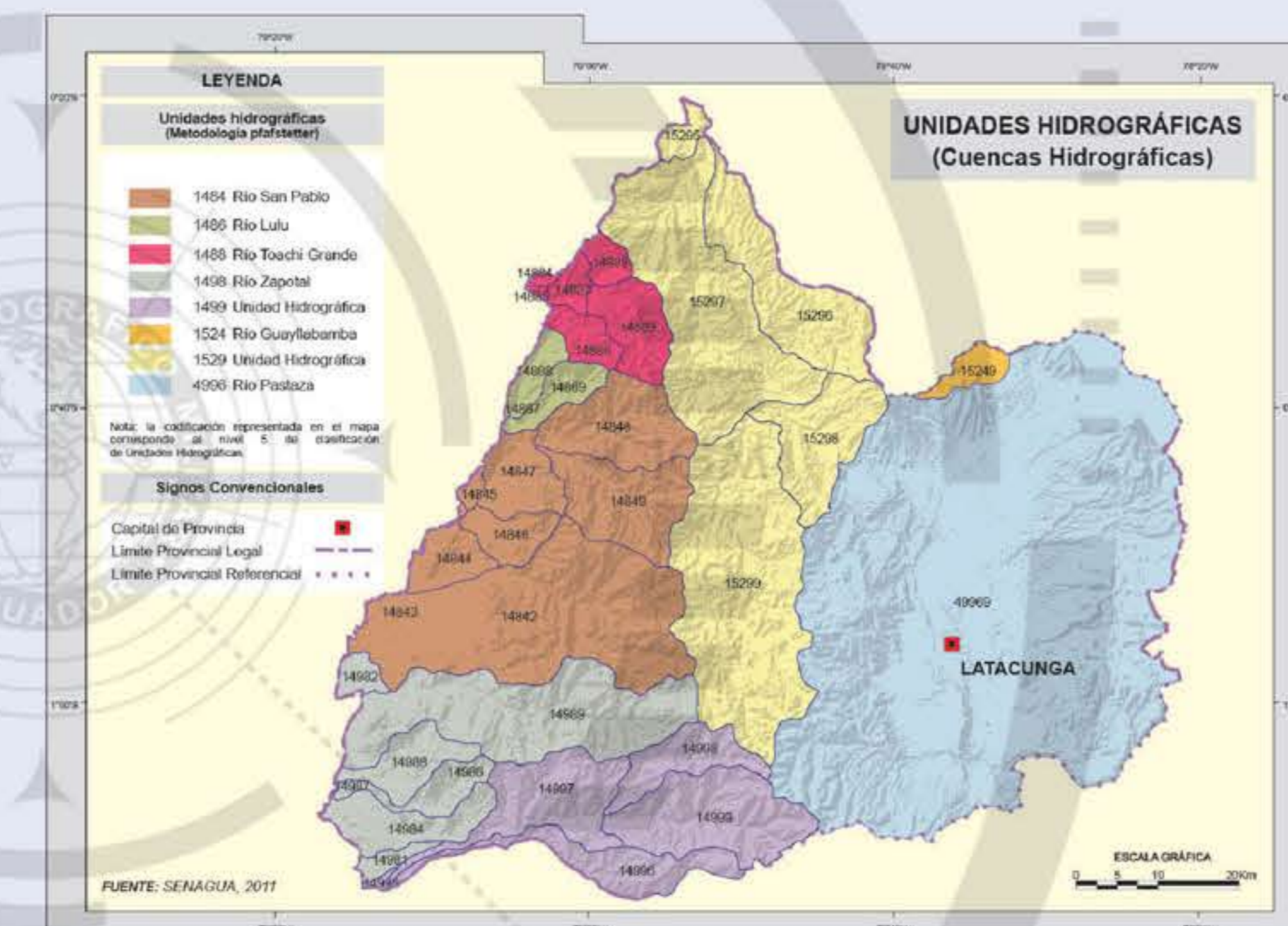
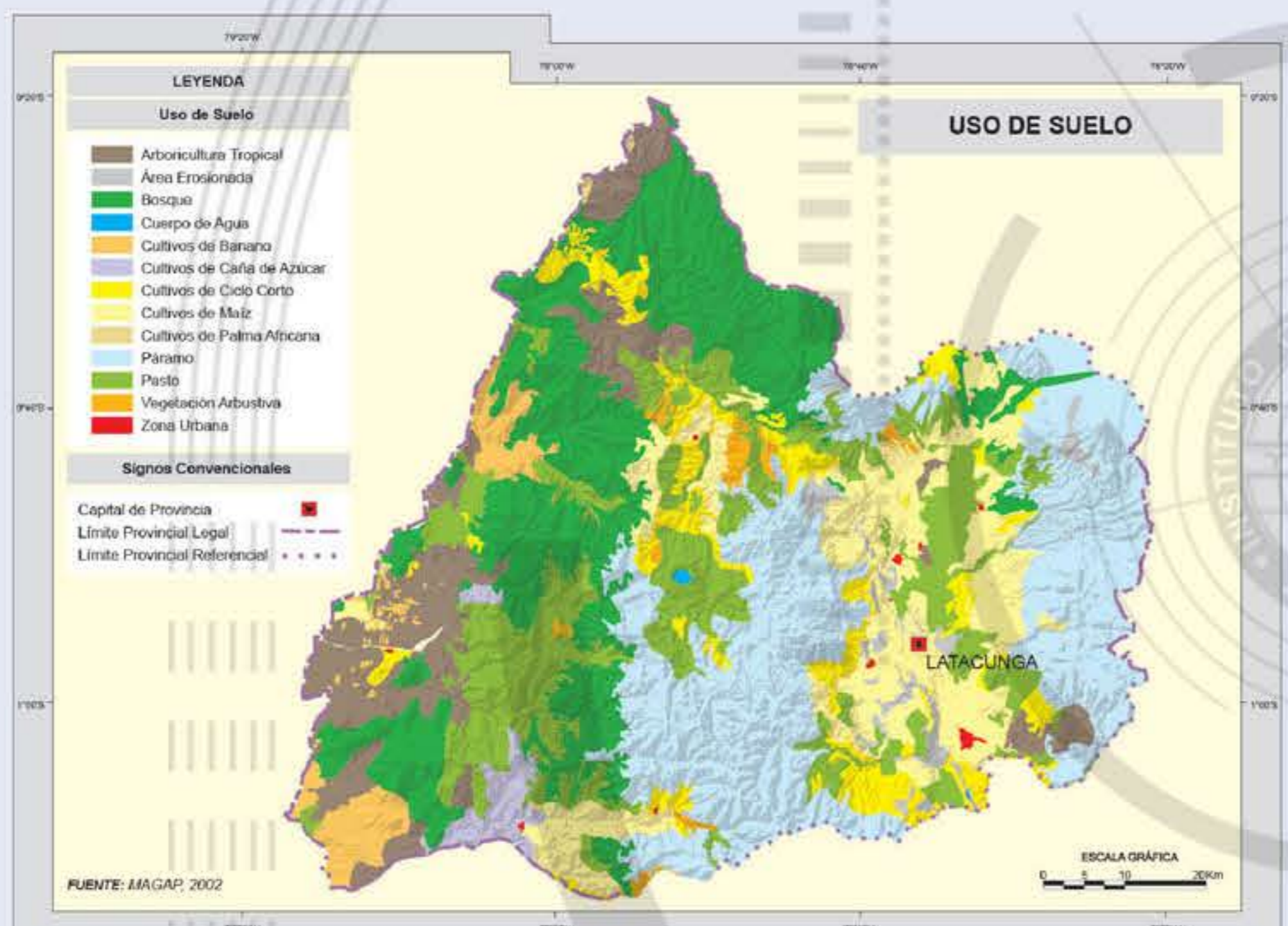
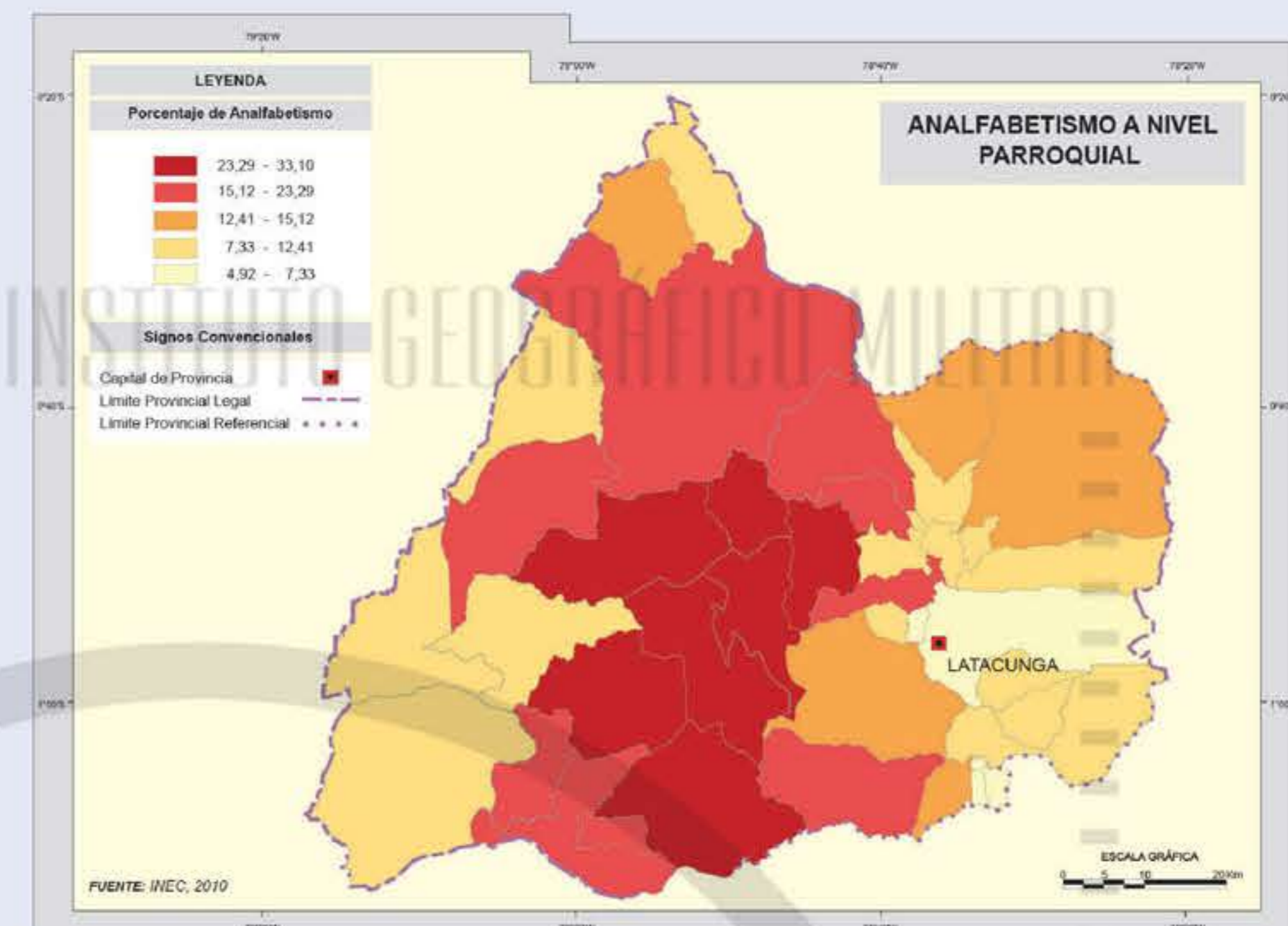
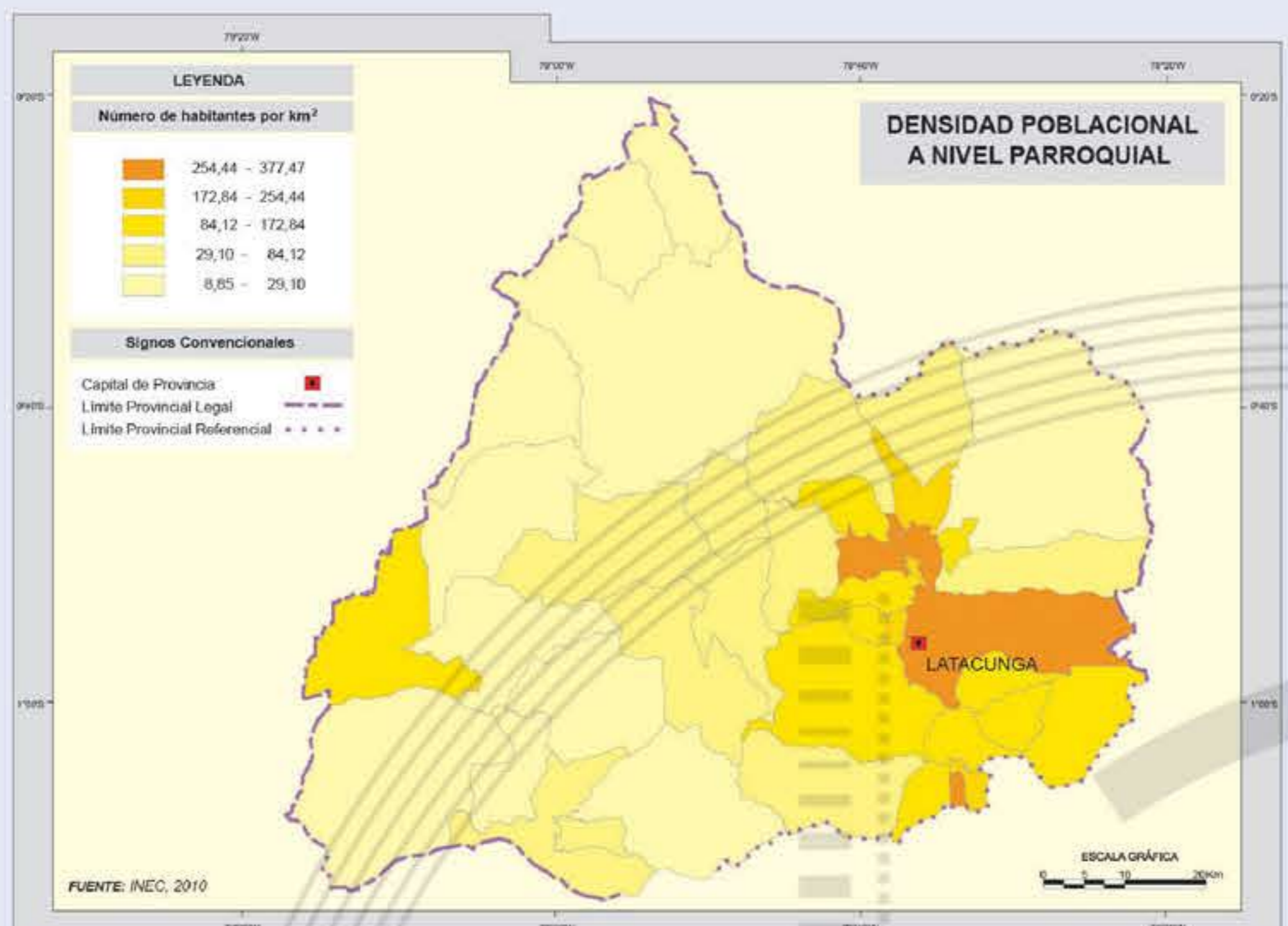

PROVINCIA DE COTOPAXI

CONTENIDO: Manual Estadístico de la Provincia de Cotopaxi, Situación Social del Área de la Capital del Cotopaxi, Anuario Estadístico de la Provincia de Cotopaxi.

INSTITUTO Geográfico Militar

SERIE CARTOGRÁFICA PROVINCIAL 2012

Azúay, Bolívar, Cañar, Cacha, Cotopaxi, Chimborazo, El Oro, Esmeraldas, Cotacachi, Guayas, Imbabura, Loja, Los Ríos, Manabí, Morona Santiago, Napo, Orellana, Pastaza, Pichincha, Santo Domingo de los Tsáchilas, Santa Elena, Sucumbios, Tungurahua, Zamora Chinchipe.

www.igm.gob.ec / www.geoportalm.gob.ec

CARTOGRAFÍA BASE DE LIBRE ACCESO

El Instituto Geográfico Militar dispone de bases de datos e Cartografía Básica e actualizada (escala 1:1 000 000), así como e-archivo regional (1:250 000 - 1:50 000) en estándares WMS, WFS y en formatos SHP y DXF.

www.geoportalm.gob.ec

Mapa Físico de la Provincia de Cotopaxi

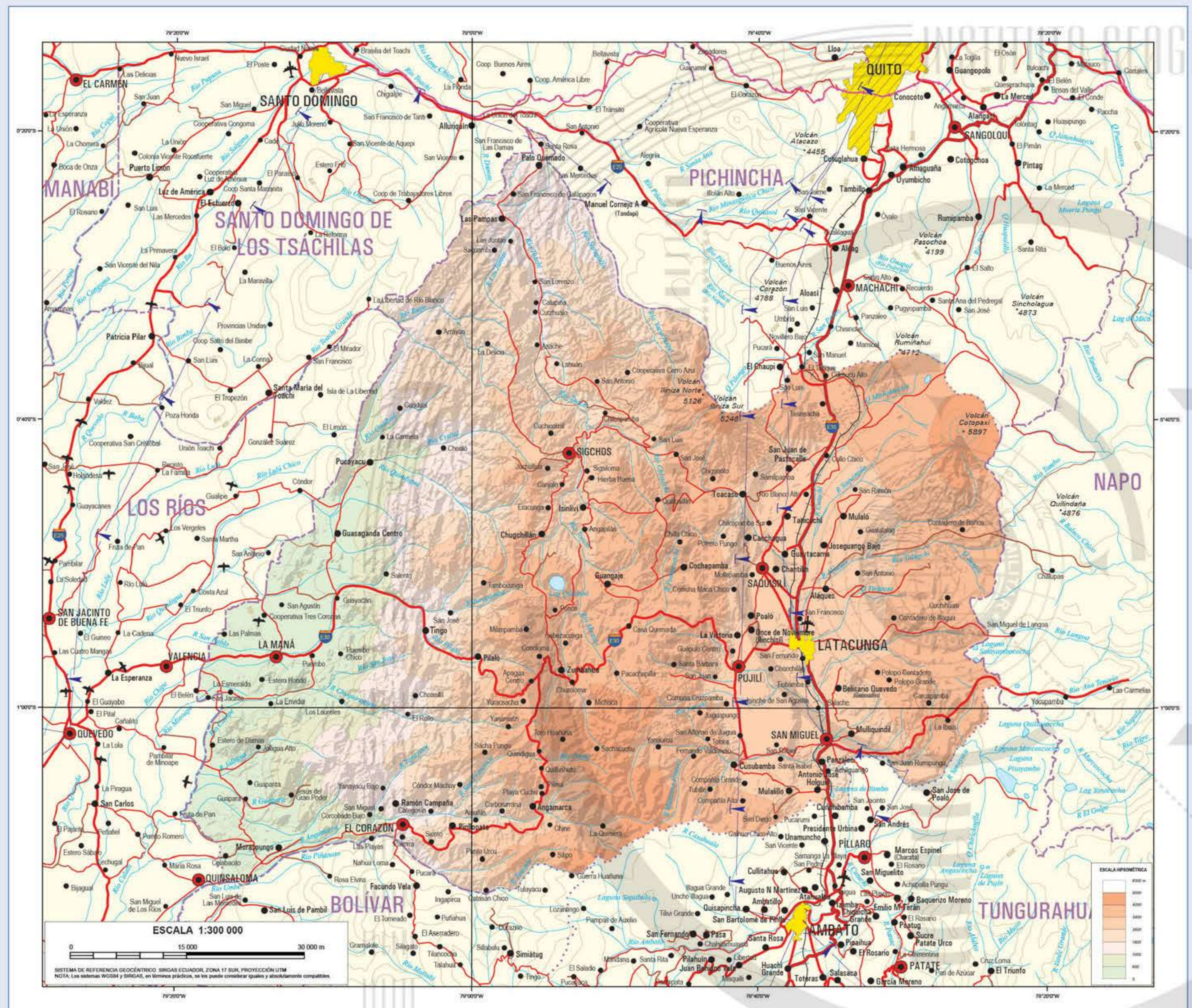

HIMNO DE LA PROVINCIA DE COTOPAXI

Coro

Cotopaxi, de excelso figura,
 que en el mundo no hay otro volcán,
 nuestro nombre, la hermosa llanura
 de provincia, sus hijos te dan.

I
 De patriotas es cuna y ambiente,
 Cotopaxi, provincia sur,
 este don singular es realmente
 privilegio del pueblo sur.

II
 Desde entonces es alta hidalgía
 sin ambages a todos los días;
 hoy en el mundo noble guerrero,
 paradigma de hombres de paz.

III
 Es muy grande aquí su tesoro
 de arte y ciencia que, unidos los dos,
 dan el lustre lo mismo que el oro,
 a la Patria, el mundo y a Dios.

IV
 Las comarcas que forman su suelo,
 en comarcas se agrupan sin par;
 con sus campos, verdín ferrocampa
 y sus ríos de plata al orca,
 van arrojando la riqueza
 donde amada la hospitalidad,
 que los hijos de la patria hermosa,
 prodigan a cabalidad.

Letra: Eulogio Poveda,
 Música: Víctor Cueva Vergara

PLANO DEL CENTRO DE LA CIUDAD DE LATACUNGA

FECHA DE CREACIÓN: 6 de marzo de 1851.
 CAPITAL: Latacunga, fundada en septiembre de 1534.

LUGARES DE ATRACTIVO TURÍSTICO: Entre los sitios de mayor encanto turístico están el Parque Nacional Cotopaxi, Área de Recreación El Bolson, ubicado a 30 km aproximadamente, al Norte de Latacunga. Tiene una inmensa riqueza faunística y botánica; además Curupunguá en la zona de Angamarca, las ruinas de Pachacusa al Norte de Latacunga, las lagunas de Yumbo y Quilisa; así como el volcán Cotopaxi, a más de ofrecer un paisaje andino incomparable, es un reto para los expertos alpinistas.

La laguna de Limpipungo es un lugar ideal para observar condóres y fotografiar al Cotopaxi, Sinchulagua y Rumiñahui.

El paseo en tren por el interior del Parque Nacional es otra aventura que disfrutan todos los turistas nacionales y extranjeros.

Las ferias y fiestas tradicionales como la "Mama Negra" y la de los "Danzantes", que se celebra en Latacunga, Pujilí, Saquisilí, tienen un especial encanto que atrae al turista nacional y extranjero.

Fuente: Atlas Universal y del Ecuador, IGM, 2005

SIGNOS CONVENCIONALES

CAPITAL DE LA REPUBLICA	CARRERA AFIRMADA	OLEODUCTO TRANSCONTINENTAL
CAPITAL DE PROVINCIA	CARRERA DE VERANO	LINEA DE ALTA TENSION
CABECERA CANTONAL	CAMINO DE HERBACUDA	RIO DOBLE
PARROQUIA	LINEA DE FERROCARRIL	RIO DOBLE
CASERIO O SECTOR	NUMERO DE RUTA	CURVA DE NIVEL
CARRERA ASFALTADA	LIMITE PROVINCIAL LEGAL	AEROPUERTO, PISTA
	LIMITE PROVINCIAL REFERENCIAL	

SITUACION GEOGRAFICA DE LA PROVINCIA CON RELACION AL TERRITORIO NACIONAL