

Mapas Temáticos e indicadores de la Provincia de Pastaza

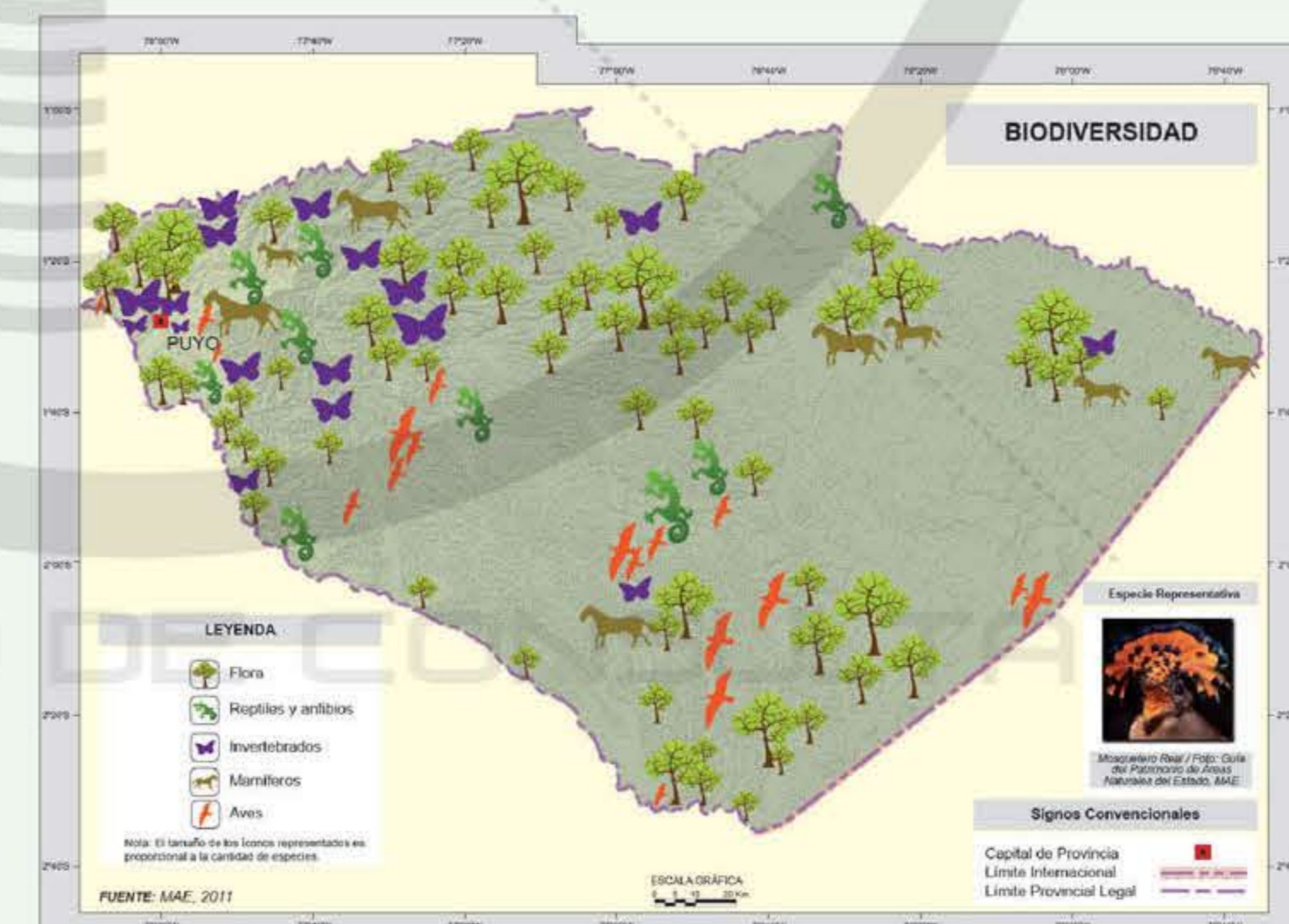
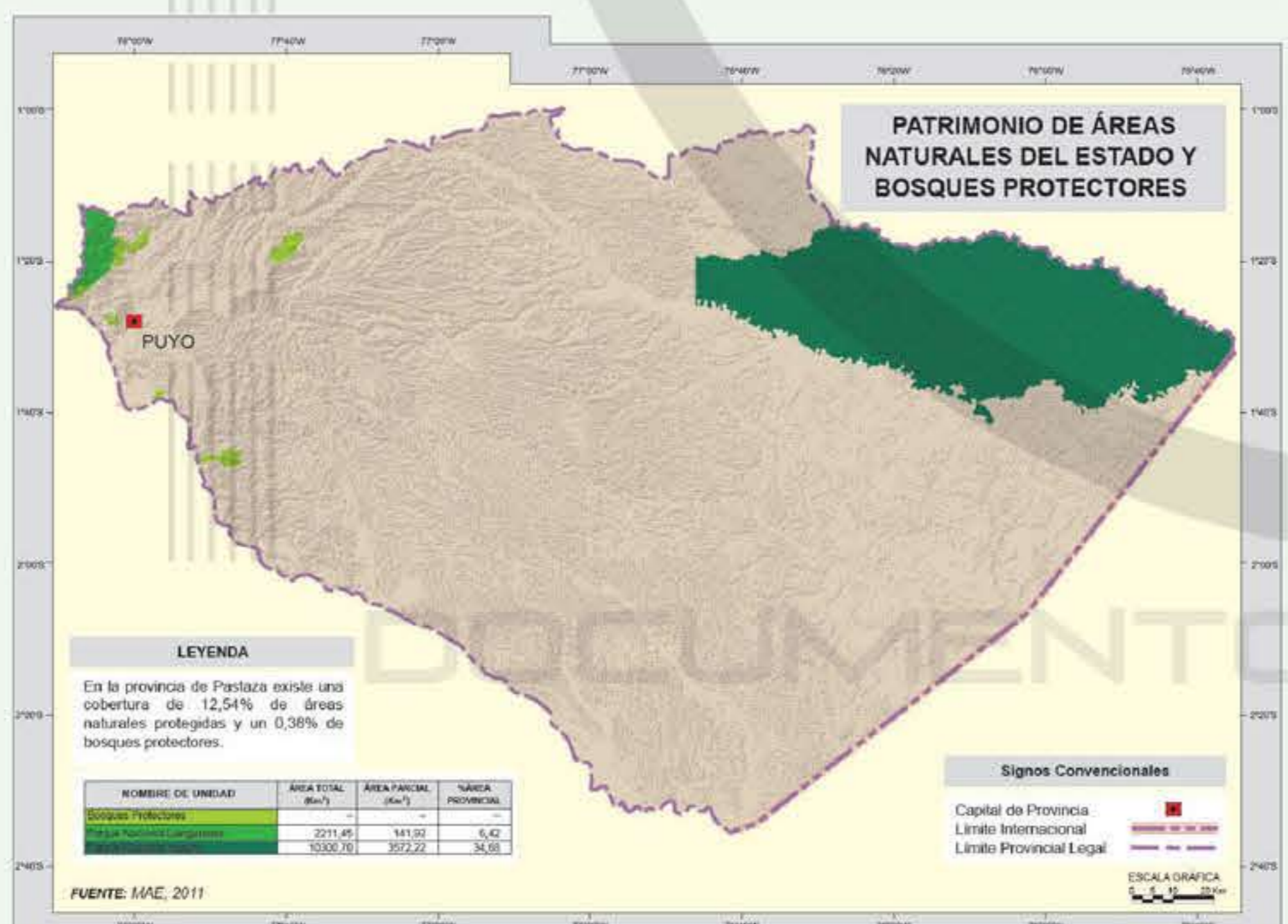
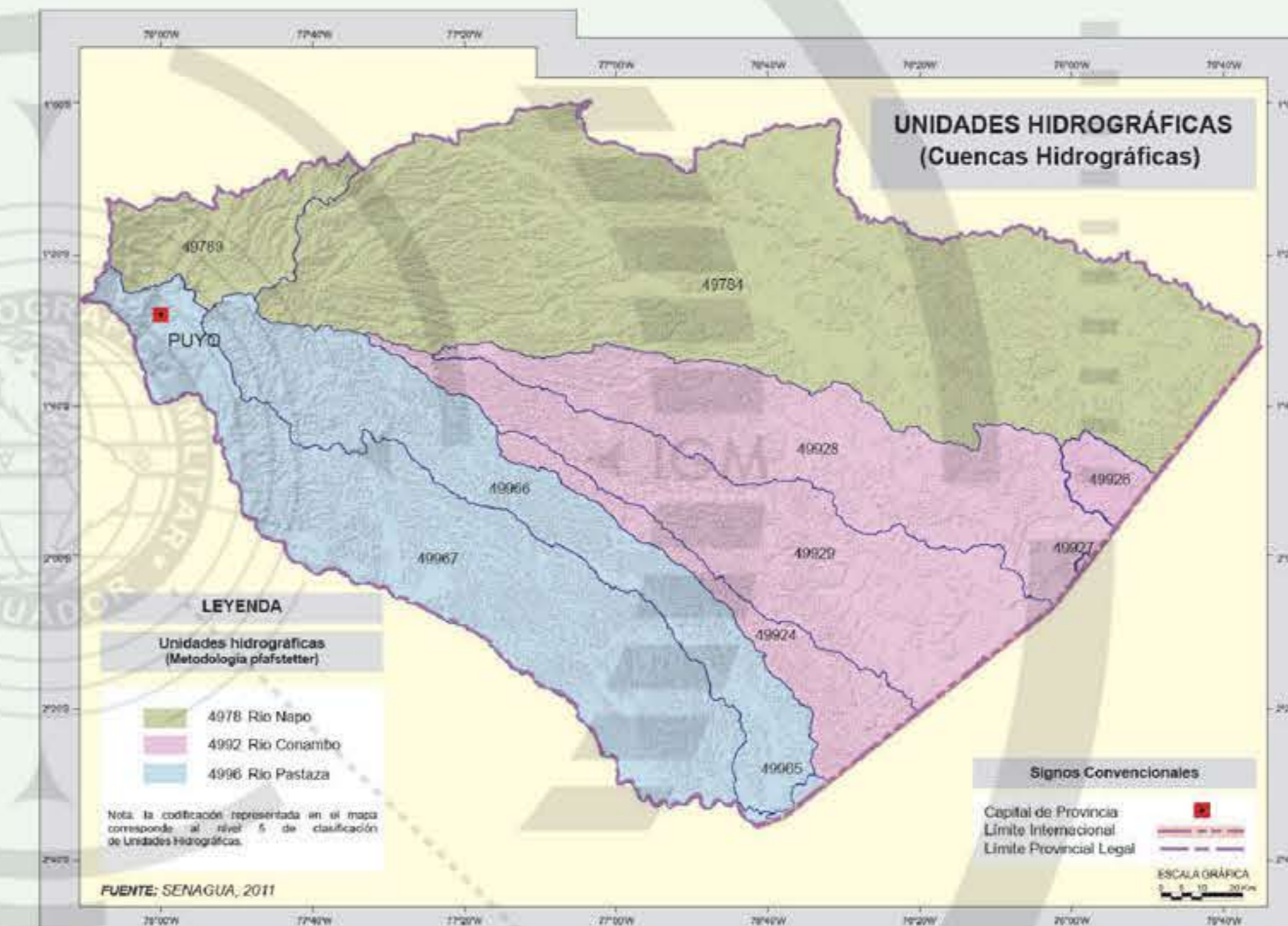
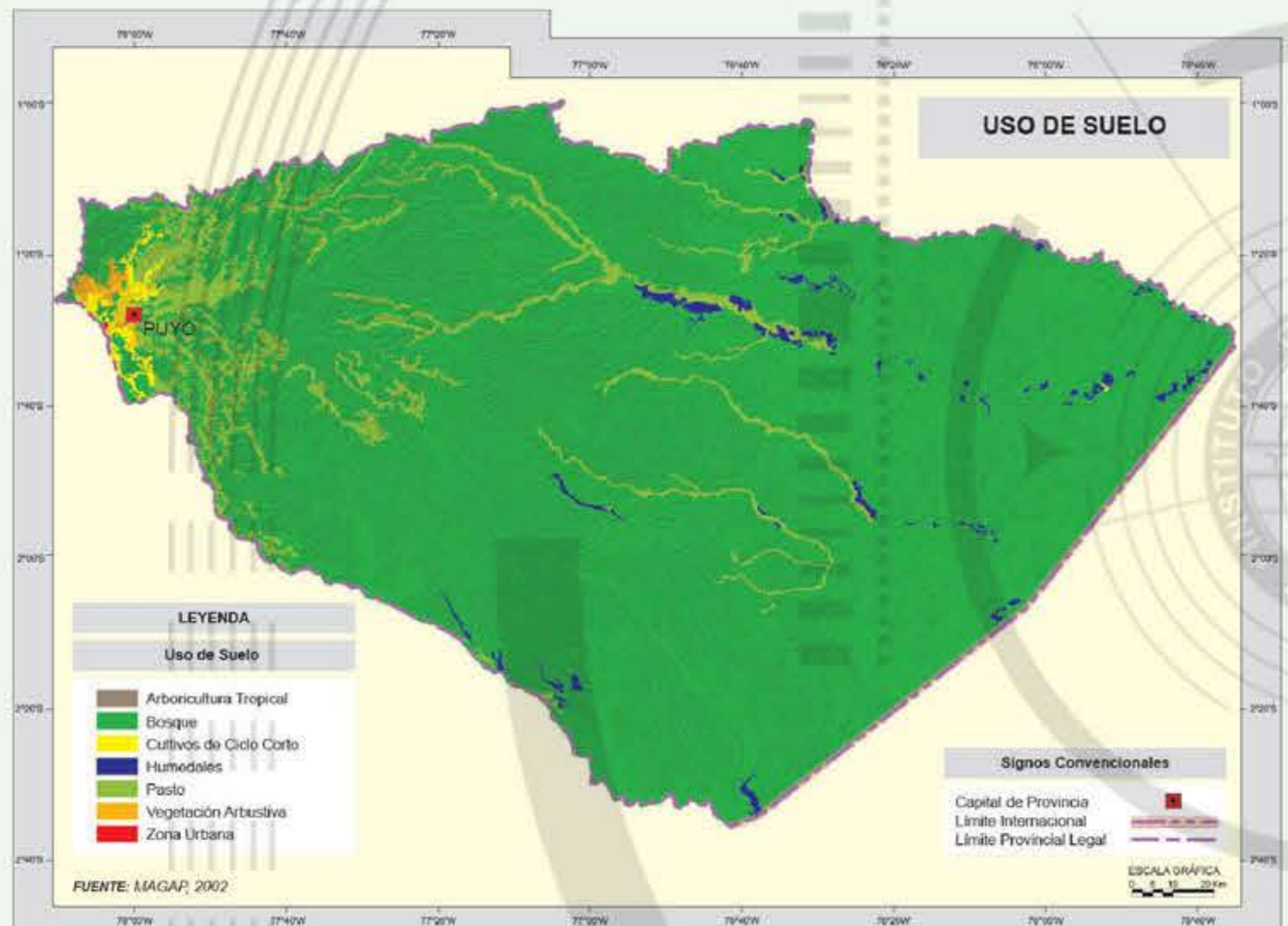
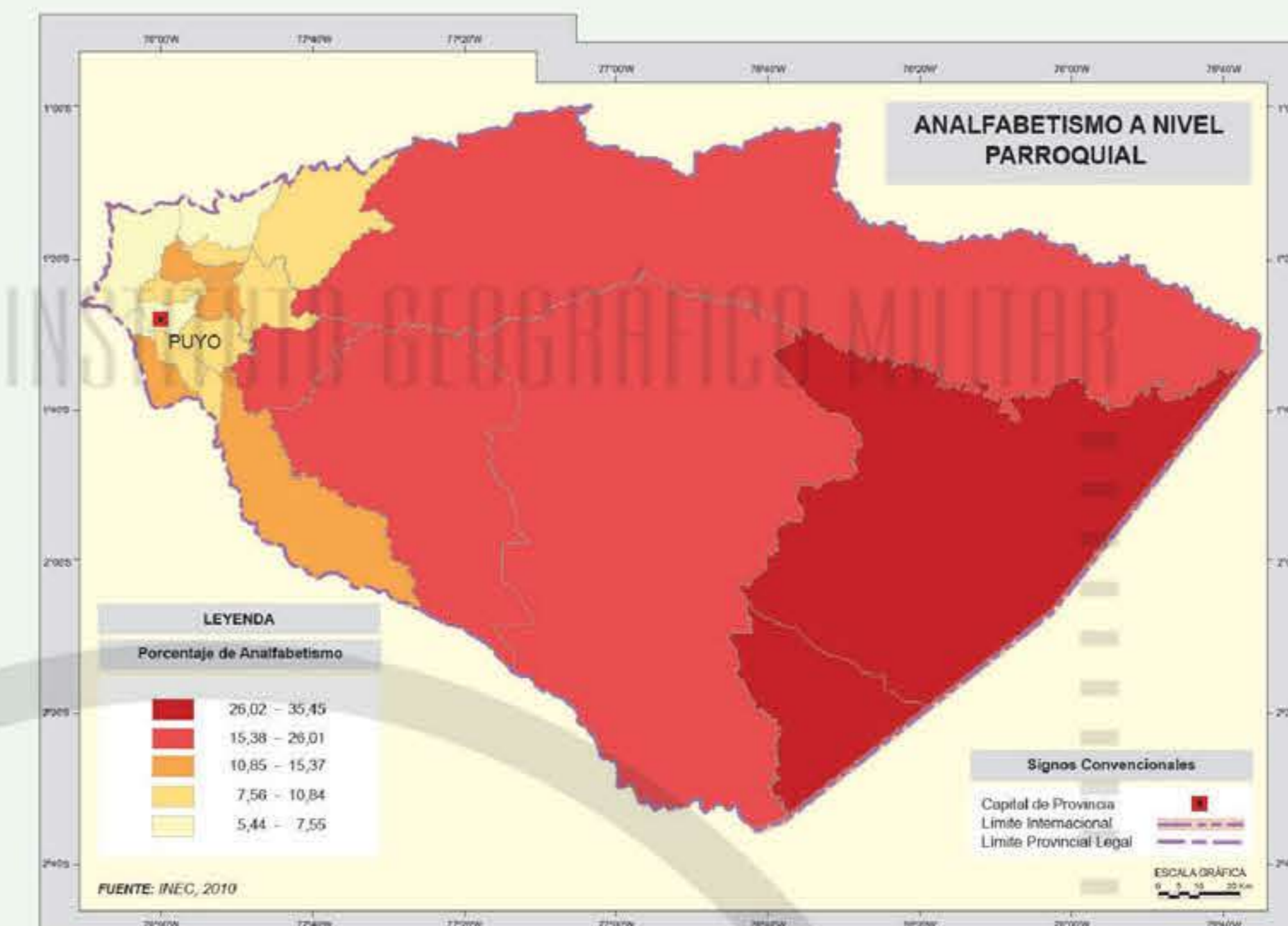
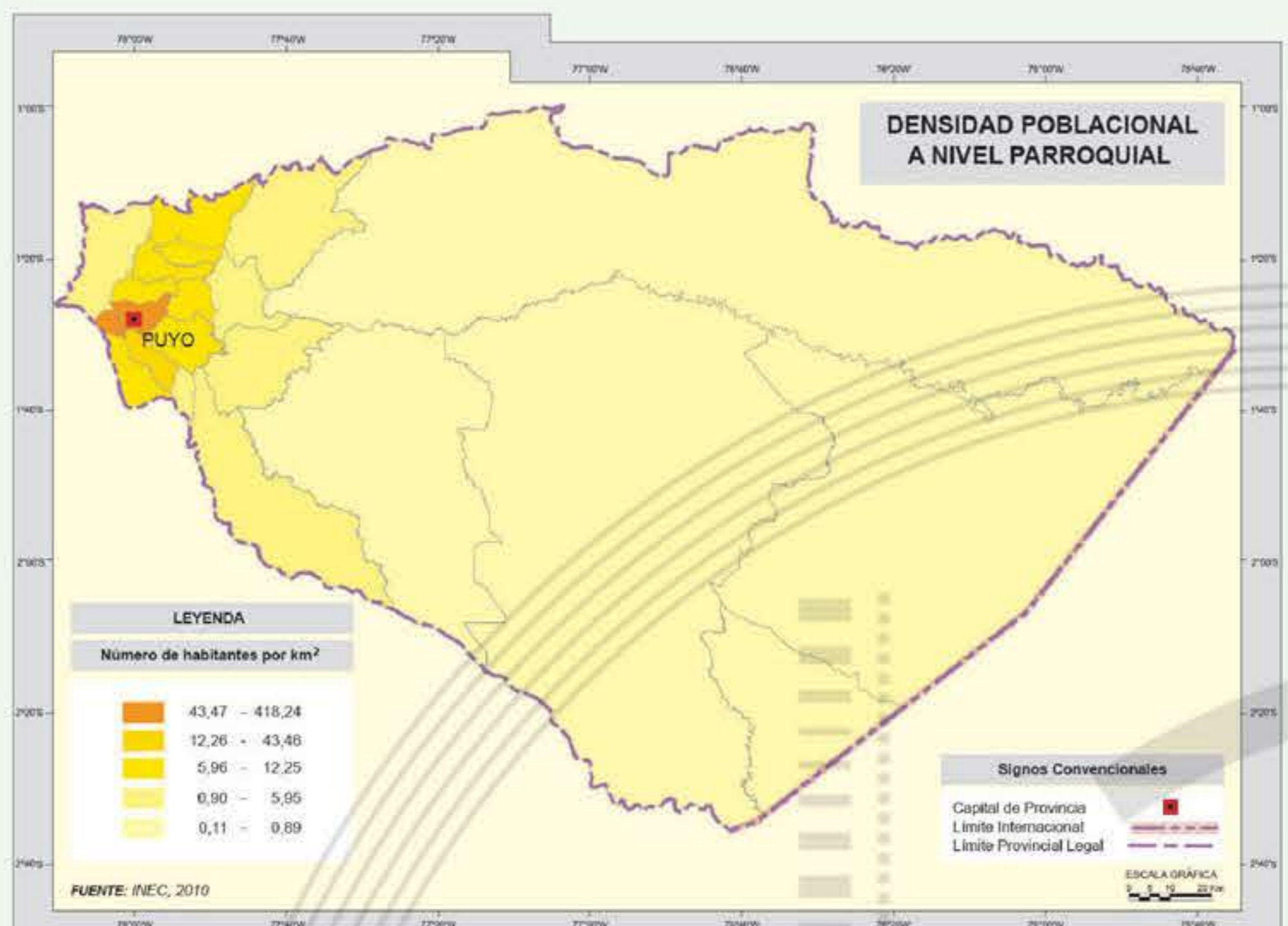
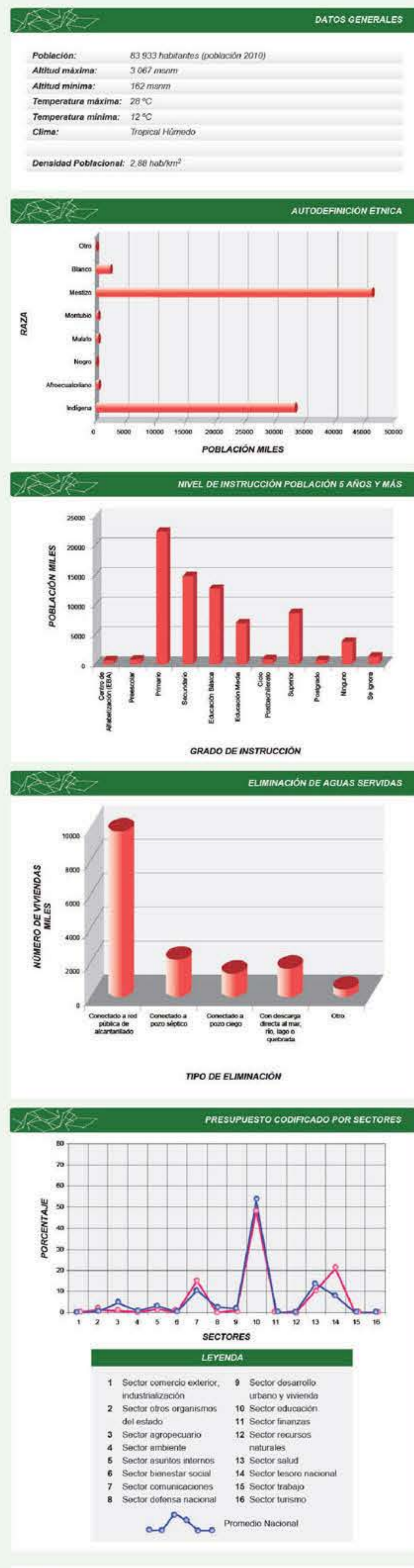

PROVINCIA DE PASTAZA
SERIE CARTOGRÁFICA PROVINCIAL 2012
 Azuay
 Bolívar
 Cañar
 Cacha
 Cotacachi
 Chimborazo
 El Oro
 Esmeraldas
 Cotacachi
 Guayas
 Imbabura
 Loja
 Los Ríos
 Manabí
 Morona Santiago
 Napo
 Orellana
 Pastaza
 Pichincha
 Santa Elena
 Sucumbios
 Tungurahua
 Zamora Chinchipe

INSTITUTO Geográfico Militar
 GESTIÓN GEOGRÁFICA
 Calle: Av. Simón Bolívar E-478 y Blvd. Tarma Pro y Milla - El Divisivo, Tarma, (09) 23 397 5100 al 330
 Correo: info@igmb.gov.ec, contacto@igmb.gov.ec, Tarma, (09) 23 397 5100 al 330

Cartografía Temática
 Catastros
 Infraestructura
 Datos Espaciales IDE's
 Base de Datos
 Simbolización
 Diseño

CARTOGRAFÍA BASE DE LIBRE ACCESO
 El Instituto Geográfico Militar dispone de bases de datos e Cartografía Básica e actualizada (escala 1:1 000 000), así como a escala regional (1:250 000 - 1:50 000) en estándares WGS 1984 en formato SHP y DXF.
www.geoportalmg.gov.ec

Mapa Físico de la Provincia de Pastaza

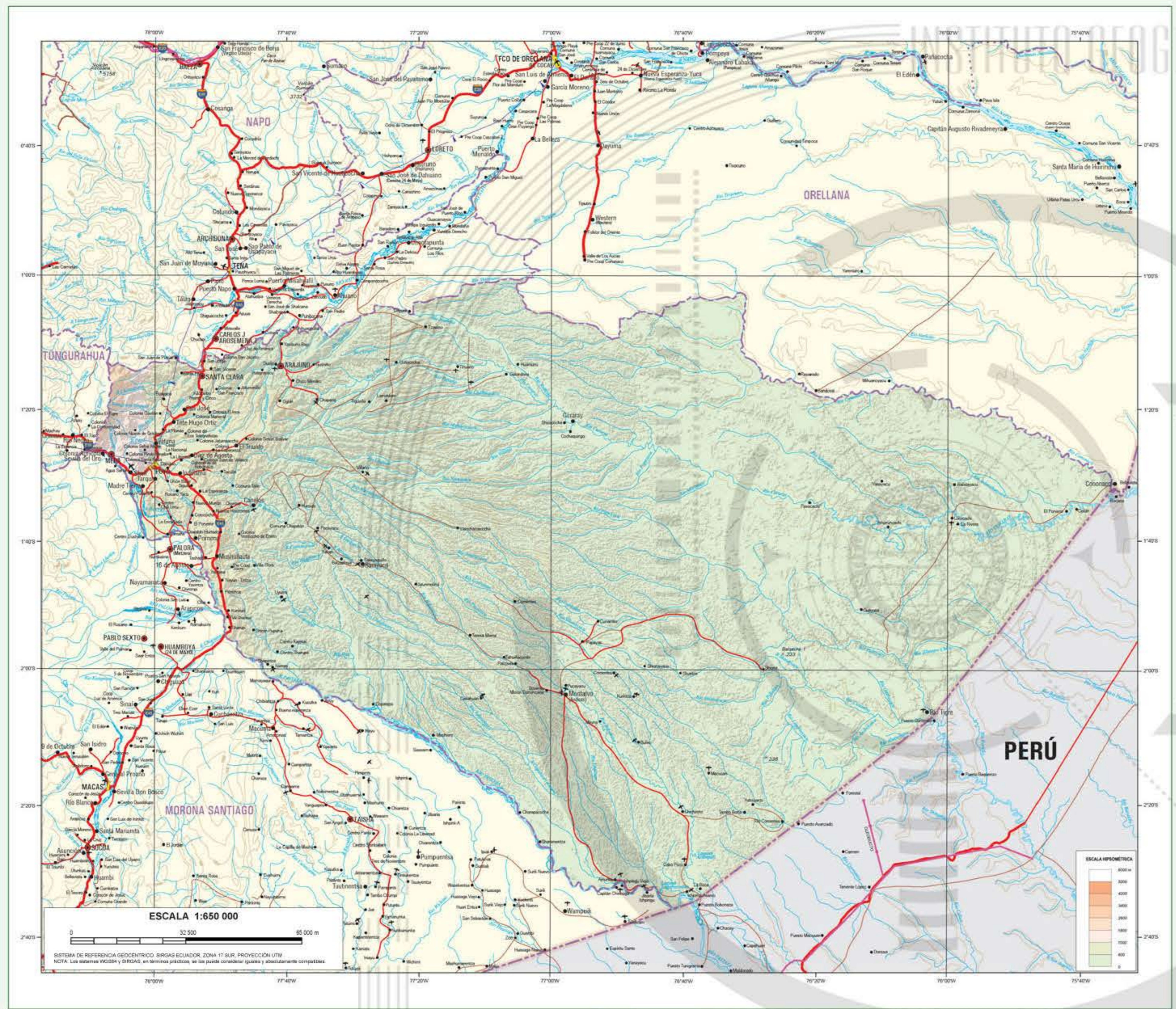

HIMNO DE LA PROVINCIA DE PASTAZA

Coro

Solve ubérrima tierra, Pastaza
 donde se acerca tu río inmortar,
 en tu seno profundo se abraza
 la querencia de un mismo ideal (bis).

I
 De la cima del Ande nevado
 nuestro condor, insignia de honor
 con sus alas cobija y decora
 tu llanura de hermoso verdor.

II
 Del Pastaza el caudal que crepita
 y refresca la selva oriental,
 acogemos su nombre que origina
 tu impulso geográfico inmortar.

III
 Los primeros colonos murieron
 cultivando su mar vegetal
 y más grandes sus hijos surgieron
 conservando el emblema moral.

IV
 Nuestra frente manténgase erguida
 y sobre ella, orgullosos el pendón;
 prometemos por tu nuestra vida
 que en la meta de nuestra esencia.

Letras: Prof. Orlando Zurita Villegas
 Música: Prof. Alejandro Santos

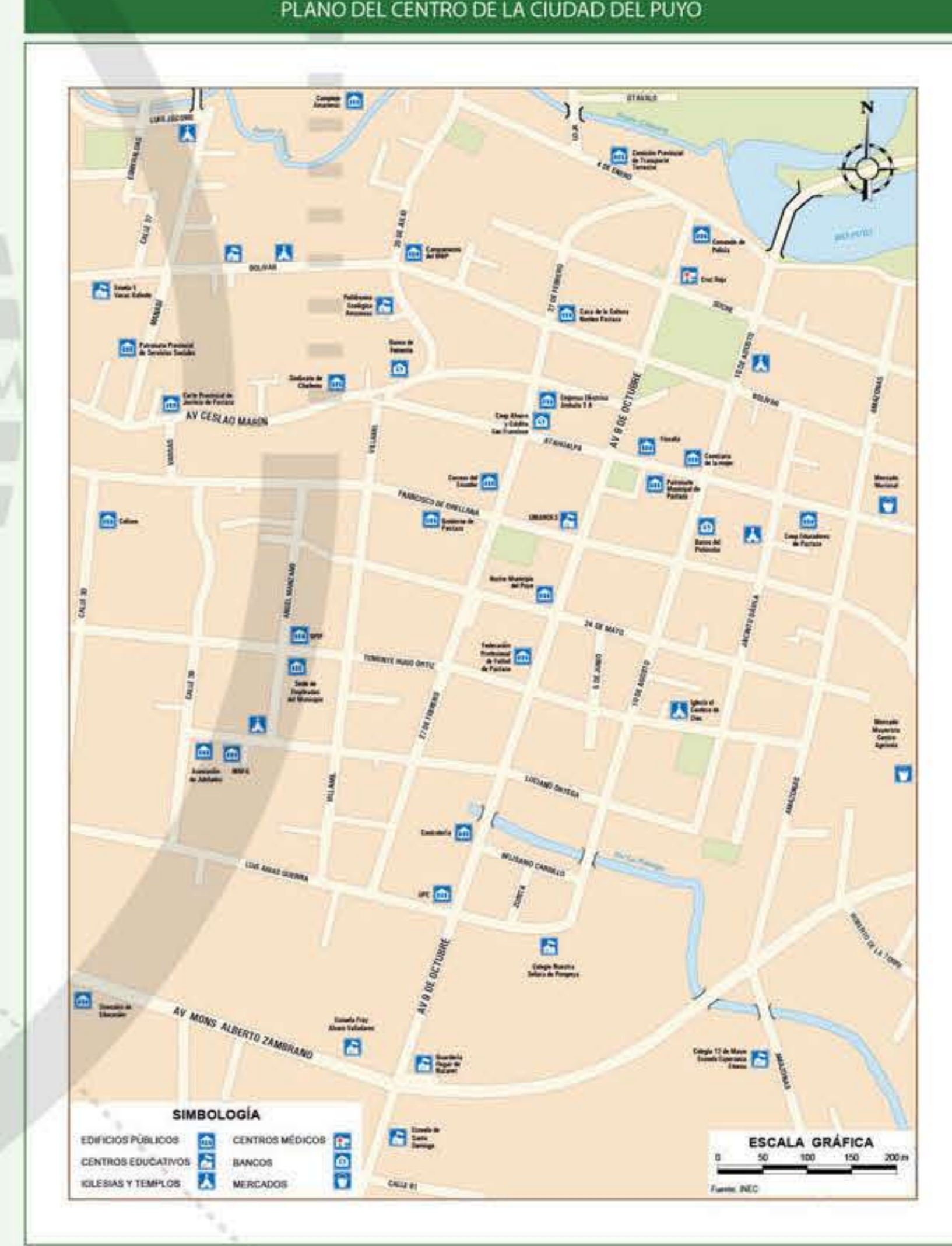

SIGNOS CONVENCIONALES

CAPITAL DE PROVINCIA	CAMINO DE HERBADERA	LÍNEA DE ALTA TENSIÓN
CABECERA CANTONAL	LÍNEA DE FERROCARRIL	RIO DOBLE
PARROQUIA	NÚMERO DE RUTA	RIO PERENNIAL, LAGO, LAGUNA
CASERIO O RECINTO	LÍMITE PROVINCIAL LEGAL	CURVA DE NIVEL
CARRITERAS ALTADA	LÍMITE PROVINCIAL REFERENCIAL	AEROPUERTO, PISTA
CARRITERA AFIRMADA	LÍMITE INTERNACIONAL	PUNTO VÉRTICE GEODÉSICO
CARRITERA DE VERANO	COLEODUCTO TRANSECUTORIANO	

SITUACIÓN GEOGRÁFICA DE LA PROVINCIA CON RELACION AL TERRITORIO NACIONAL
 COMPILADO POR EL INSTITUTO GEOGRÁFICO MILITAR EN BASE AL MAPA GEOGRÁFICO DEL ECUADOR ESCALA 1:650 000 (EDICIÓN 2012)
 INSTITUTO GEOGRÁFICO MILITAR
 AUTORIZACIÓN Nº 028-2010-04-PC-01 DEL 09 DE ABRIL DE 2010
 LEY DE LA CARTOGRAFÍA NACIONAL
 Art. 2.- El Estado -Geográfico Militar realizará los estudios cartográficos y cartográficos de relevancia y mantenimiento de los territorios nacionales.

FECHA DE CREACIÓN: 22 de octubre de 1959.
CAPITAL: Puyo, fundada el 12 de mayo de 1899.

LUGARES DE ATRACTIVO TURÍSTICO: Posee un fascinante conjunto paisajístico de selva, fauna y flora que han motivado excursiones, las que a más de permitir conocer este entorno natural, ofrecen la oportunidad de realizar visitas a lugares como Cumandá (ex colonia penal), las cavernas de la Colonia 24 de Mayo, Nuevo Mundo, El Porvenir, etc. en las que se puede adquirir objetos típicos y artesanías.

La población indígena con todas sus manifestaciones culturales, sociales y políticas, son atracción para los investigadores. En las festividades del 12 de Octubre, día de la Amazonia ecuatoriana y en otras fiestas locales, se puede esperar bailes y costumbres de los nativos de la región, que también son un atractivo turístico.

Fuente: Atlas Universal y del Ecuador, IGM, 2005.