

Mapas Temáticos e indicadores de la Provincia de Napo

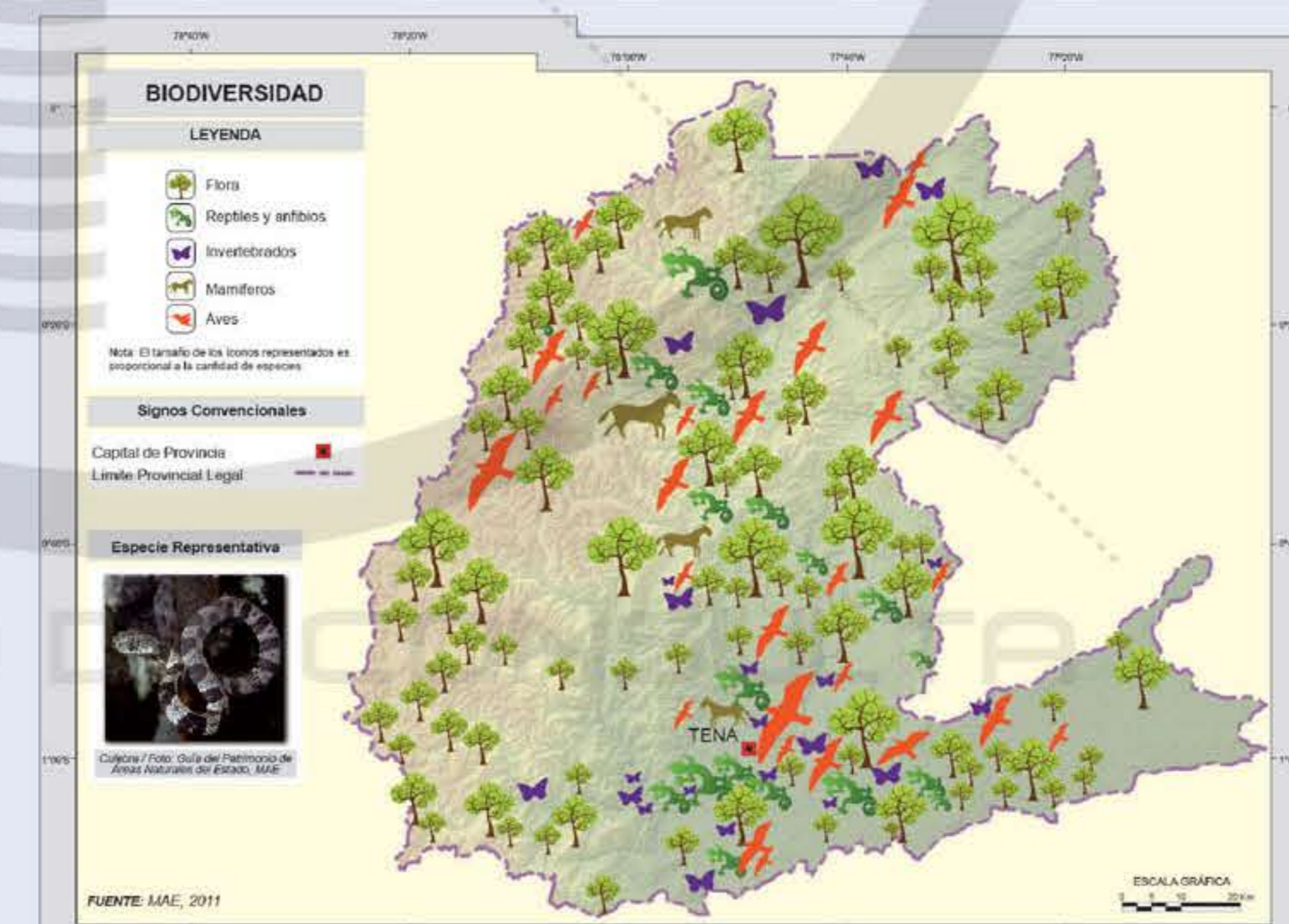
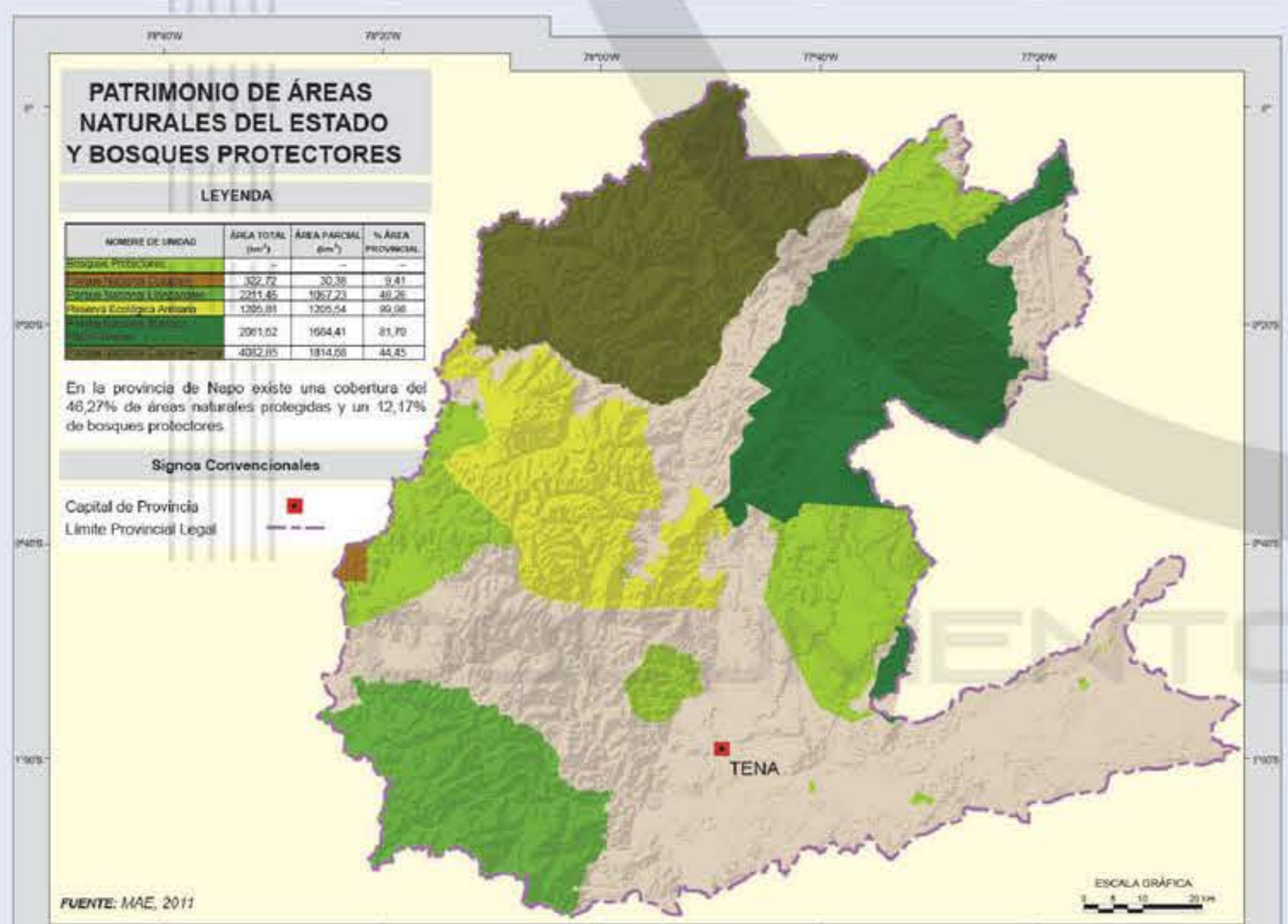
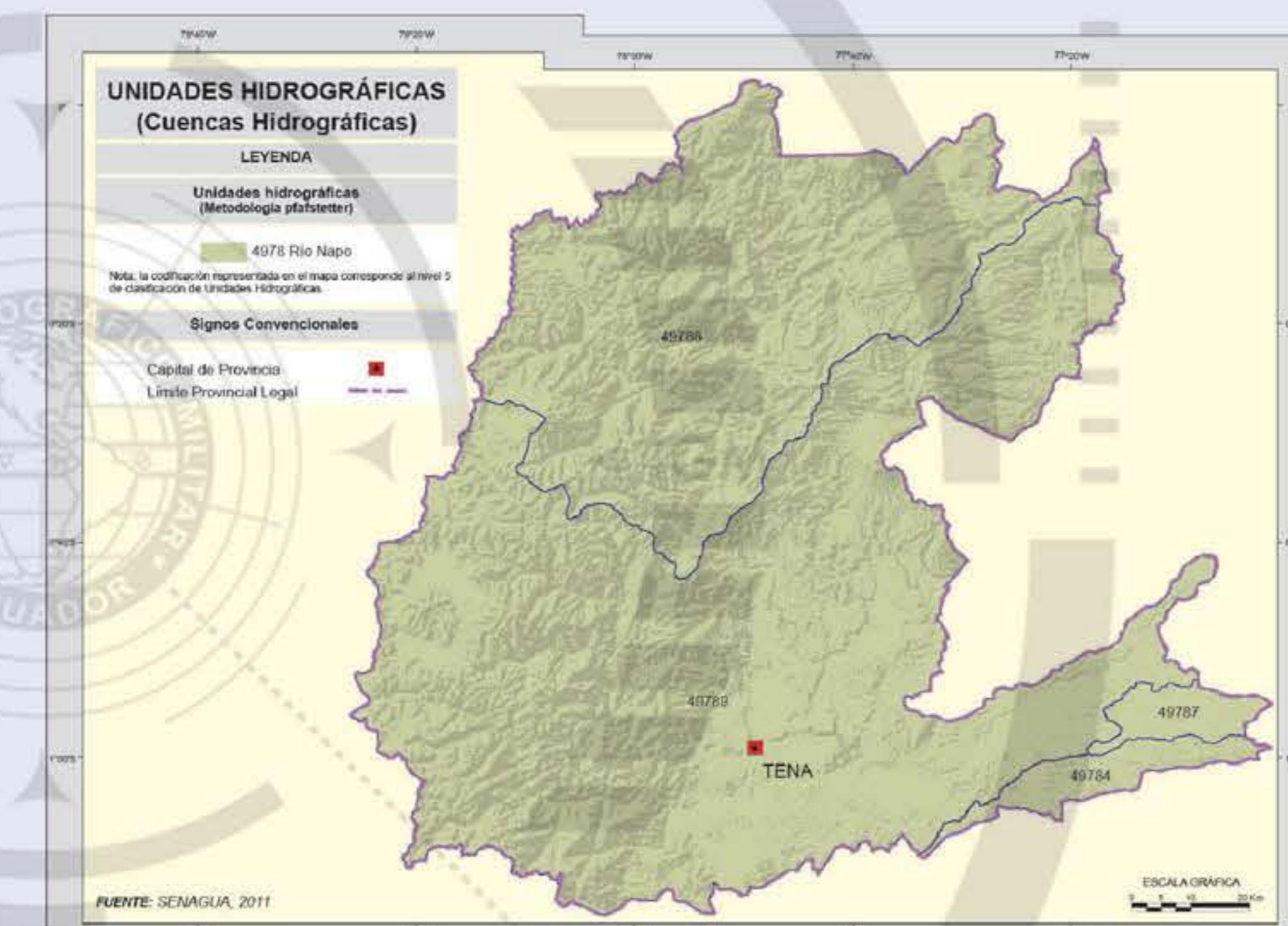
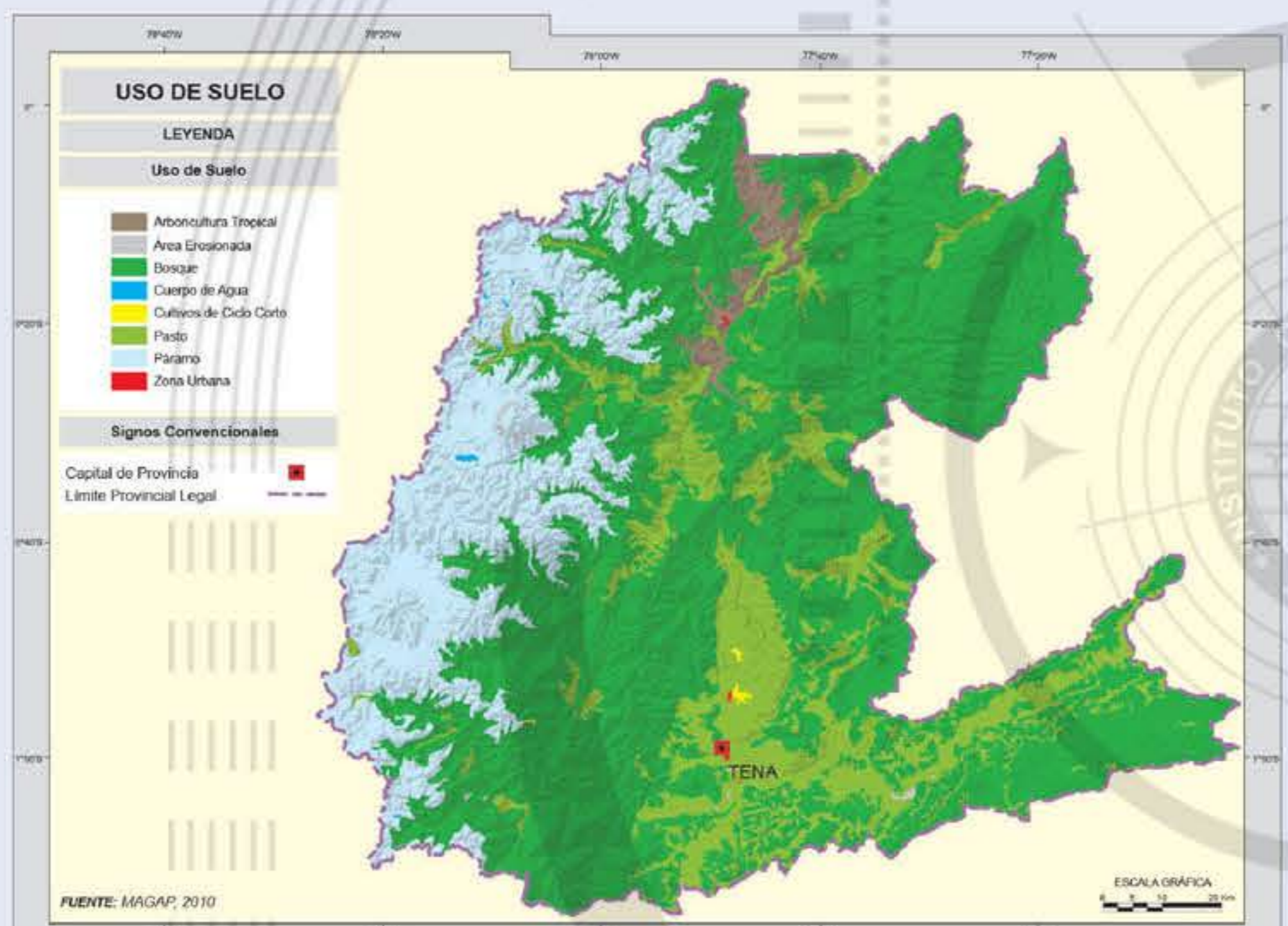
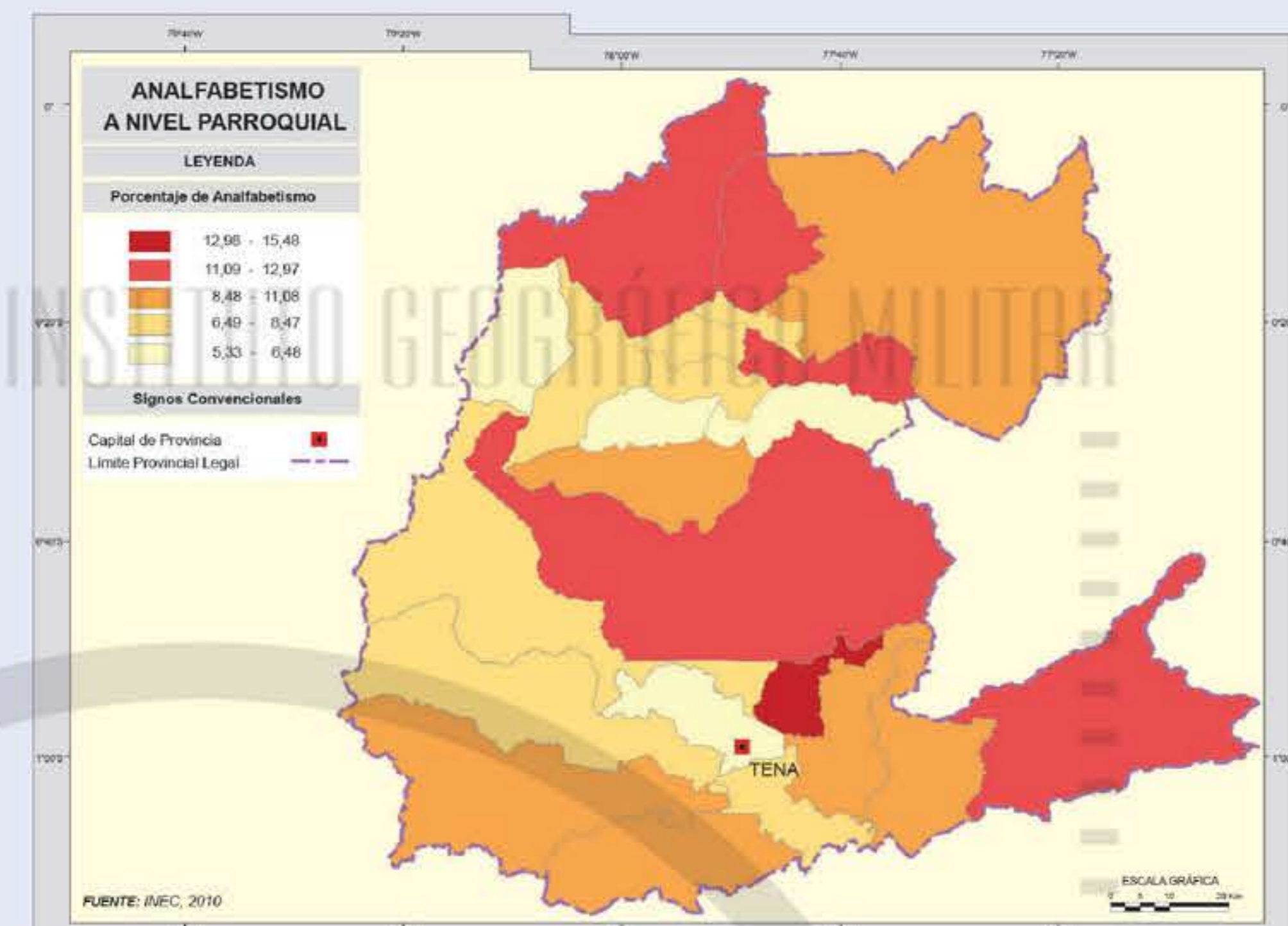
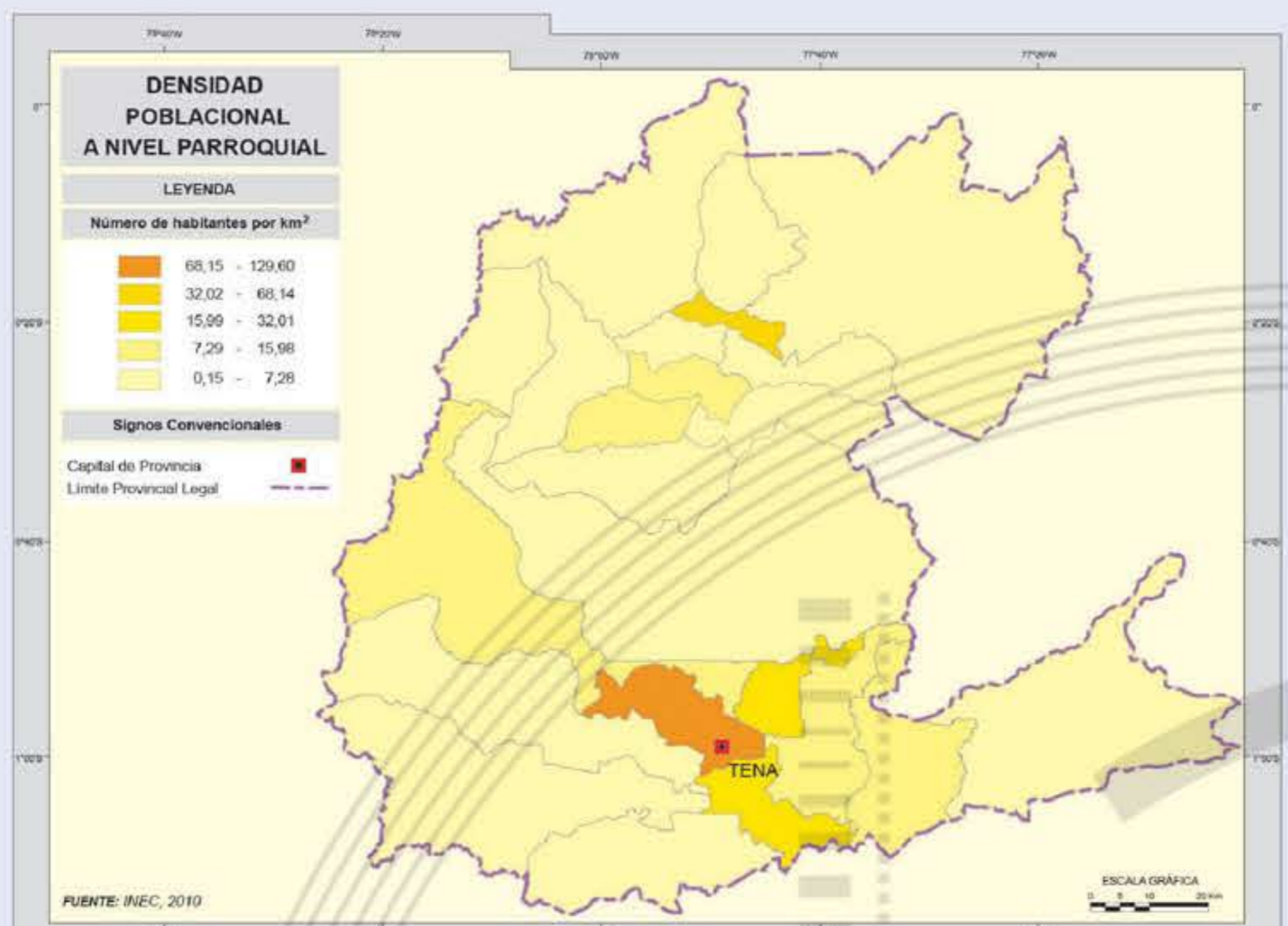
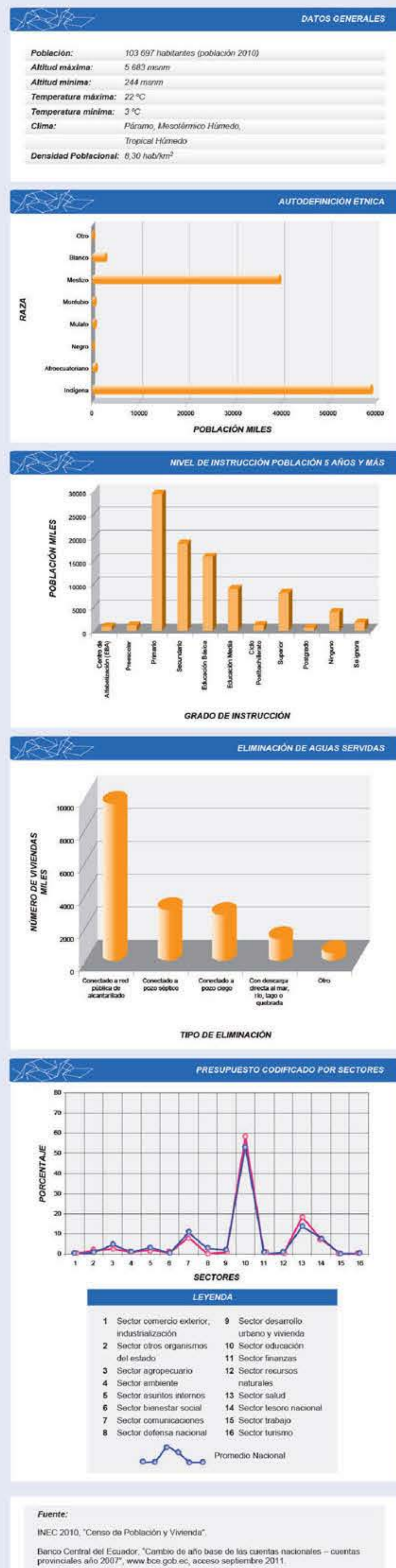

PROVINCIA DE NAPO

CONTENIDO:
 Mapa Físico de la Provincia de Napo
 Plano detallado del centro de la Ciudad del Tena
 Mapas Temáticos de la Provincia de Napo

SERIE CARTOGRÁFICA PROVINCIAL 2012

Azúay
Bolívar
Cañar
Cacha
Cotacachi
Chimborazo
El Oro
Esmeraldas
García
Gualaquitos
Guayas
Imbabura
Lago
Los Ríos
Manabí
Morona Santiago
Napo
Orellana
Pastaza
Pichincha
Santa Elena
Sucumbios
Tungurahua
Zamora Chinchipe

INSTITUTO Geográfico Militar
 DIRECCIÓN DE SISTEMAS DE INFORMACIÓN GEOGRÁFICA

Quito: Av. Amazonas 1447 y Blvd. Teófilo Paz y Miña - El Dorado, Tena, (09) 23 397 3100 al 330
 Cotacachi: Av. Colón - Páez 4623, Cotacachi - Cotacachi, Tena, (09) 234 3361 - 334 2749

Cartografía temática
 Catastros
 Infraestructura
 Datos Espaciales IDES
 Base de Datos
 Simbolización
 Diseño

CARTOGRAFÍA BASE DE LIBRE ACCESO
 El Instituto Geográfico Militar dispone de bases de datos e Cartografía Básica e actualizada
 nacional (1:1 000 000), así como a escala regional (1:250 000 - 1:50 000) en estándares
 WMS, WFS y en formato PDF y JAI.

www.geoportallgm.gob.ec

Mapa Físico de la Provincia de Napo

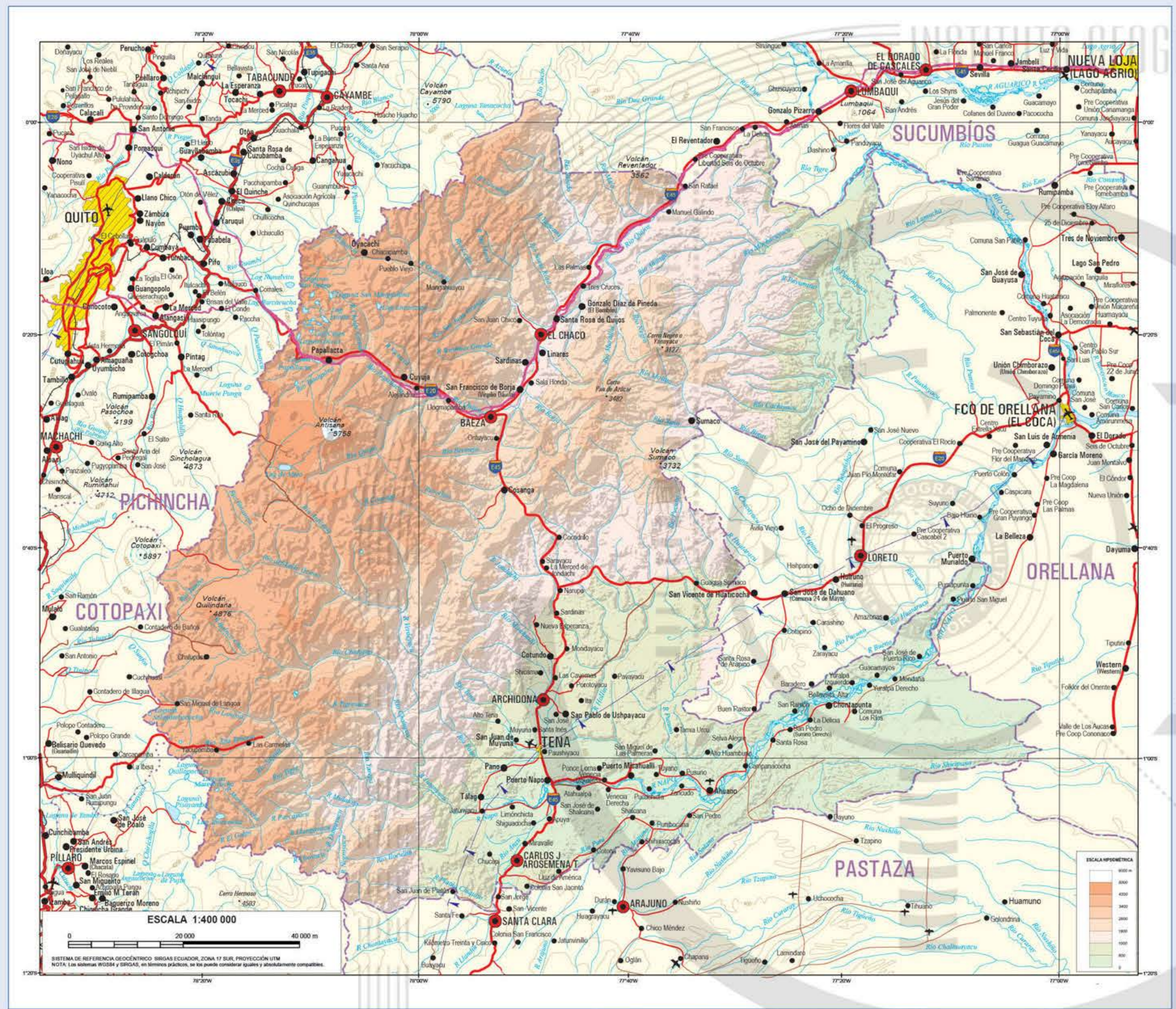

HIMNO DE LA PROVINCIA DE NAPO
 Coro

*Y Dios creó esta tierra esplendorosa y bella,
 del Napo majestuosa céntrica en su extensión,
 con el rumor y trinos de la brava selva,
 con quejas de fontanas, con el fulgor del sol!*

I
 ¡Napo! ¡Napo! Región prometida,
 cómo en glorieta y foras tu montaña
 se levanta hacia el cielo en su extensión,
 con quejas de viento y de sol!
 ¡Salve! ¡Gloria!
 ¡Salve! ¡Gloria!

II
 Tena: un puñado que trampa en la selva
 levantando el pedestal de esperanza,
 un remanso de paz y bonanza
 con quejas de viento y de sol!
 ¡Salve! ¡Gloria!
 ¡Salve! ¡Gloria!

Letra y Música: Federico Páez Perro

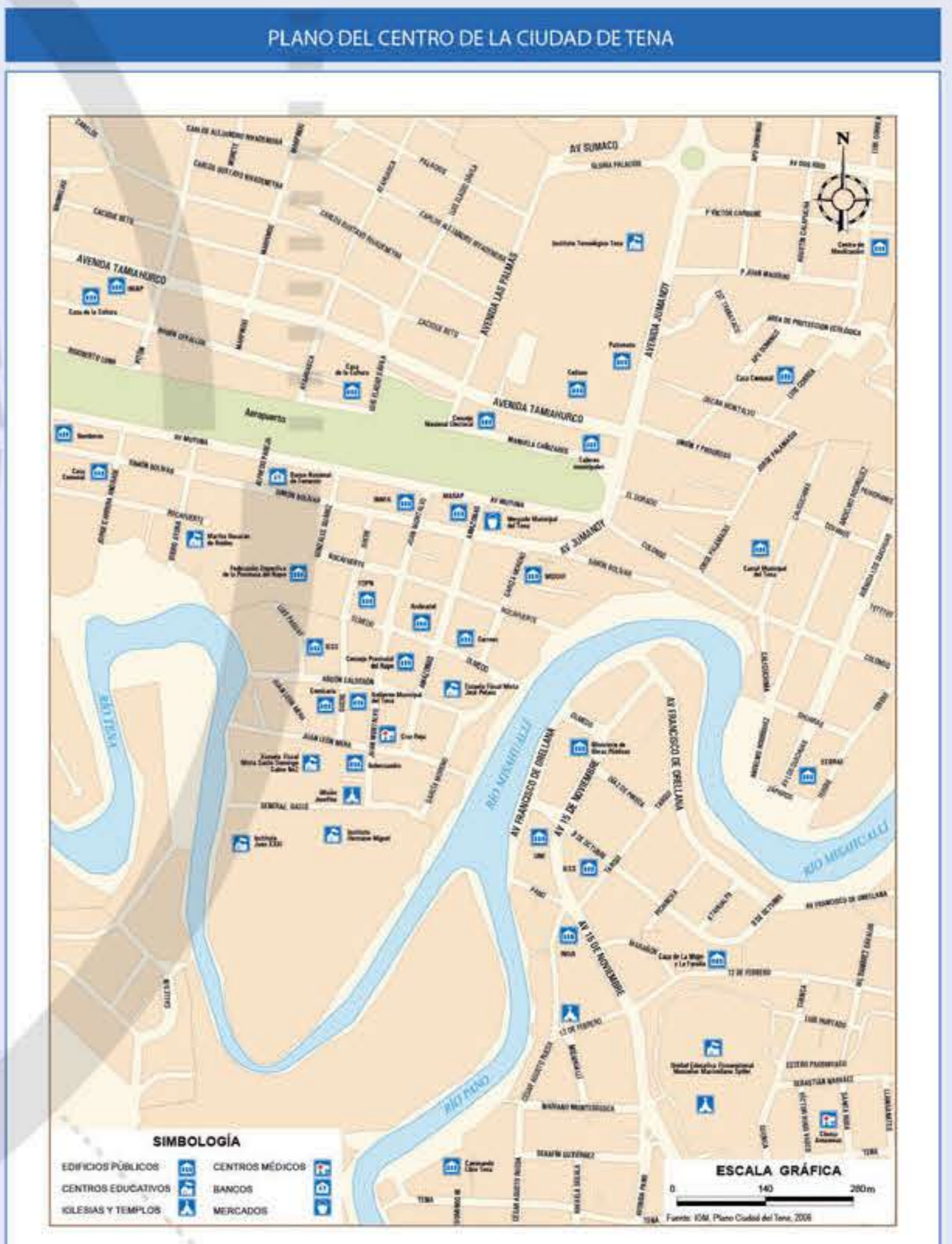

FECHA DE CREACIÓN: 22 de octubre de 1959
CAPITAL: Tena, fundada el 15 de diciembre de 1660.

LUGARES DE ATRACTIVO TURÍSTICO: Dada su diversidad climática, la provincia dispone de una gran riqueza turística. Sitios de interés constituyen la Reserva Ecológica Cayambe - Coca, el Parque Nacional Sumaco - Napo - Galeras, las Cuevas de Amantí localizadas a 5 km de Archidona, el balneario termal de Paipalalta, el imponente Antisana y sus alrededores, así como la cascada de San Rafael.

Cabe destacar la presencia de Puerto Mashahuall que se constituye en el principal lugar de partida para muchas excursiones hacia la selva, y es considerado por el turismo internacional como uno de los lugares más hermosos de la Amazonia por sus playas de agua dulce que permiten practicar deportes acuáticos.

Los recorridos por el río Napo permiten observar el impresionante paisaje selvático.

Las alternativas de ecoturismo en la provincia son diversas e invitan al esparcimiento, exploración científica, fotografía y otras actividades vinculadas al turismo ecológico.

El mirador de Shiquipino permite observar el valle de los ríos Tena y Upano, brindando excelentes oportunidades para la fotografía.

Fuente: Atlas Universal y del Ecuador, IGM, 2005