

Mapas Temáticos e indicadores de la Provincia de Loja

DATOS GENERALES

Población: 443 950 habitantes (población 2010)
 Altitud máxima: 3 829 msnm
 Altitud mínima: 308 msnm
 Temperatura máxima: 20 °C
 Temperatura mínima: 6 °C
 Clima: Páramo, Altiplánico Húmedo, Lacustroco Subtropical,
 Trópico Cálido
 Densidad Poblacional: 40,81 hab/km²

AUTODEFINICIÓN ÉTNICA

POBLACIÓN MILES

NIVEL DE INSTRUCCIÓN POBLACIÓN 6 AÑOS Y MÁS

GRADO DE INSTRUCCIÓN

ELIMINACIÓN DE AGUAS RESIDUALES

TIPO DE ELIMINACIÓN

PRESUPUESTO CODIFICADO POR SECTORES

SECTORES

LEYENDA

- Sector comercio exterior
- Sector otros organismos
- Sector agropecuario
- Sector ambiente
- Sector asuntos internos
- Sector bienestar social
- Sector comunicaciones
- Sector sistema nacional
- Sector desarrollo urbano y vivienda
- Sector educación del estado
- Sector recursos naturales
- Sector salud
- Sector trabajo
- Sector turismo
- Promedio Nacional

Fuente: INEC 2010, "Censo de Población y Vivienda".
 Banco Central del Ecuador, "Cambios de año base de las cuentas nacionales - cuentas primarias año 2007", www.bce.gub.ec, febrero septiembre 2011.

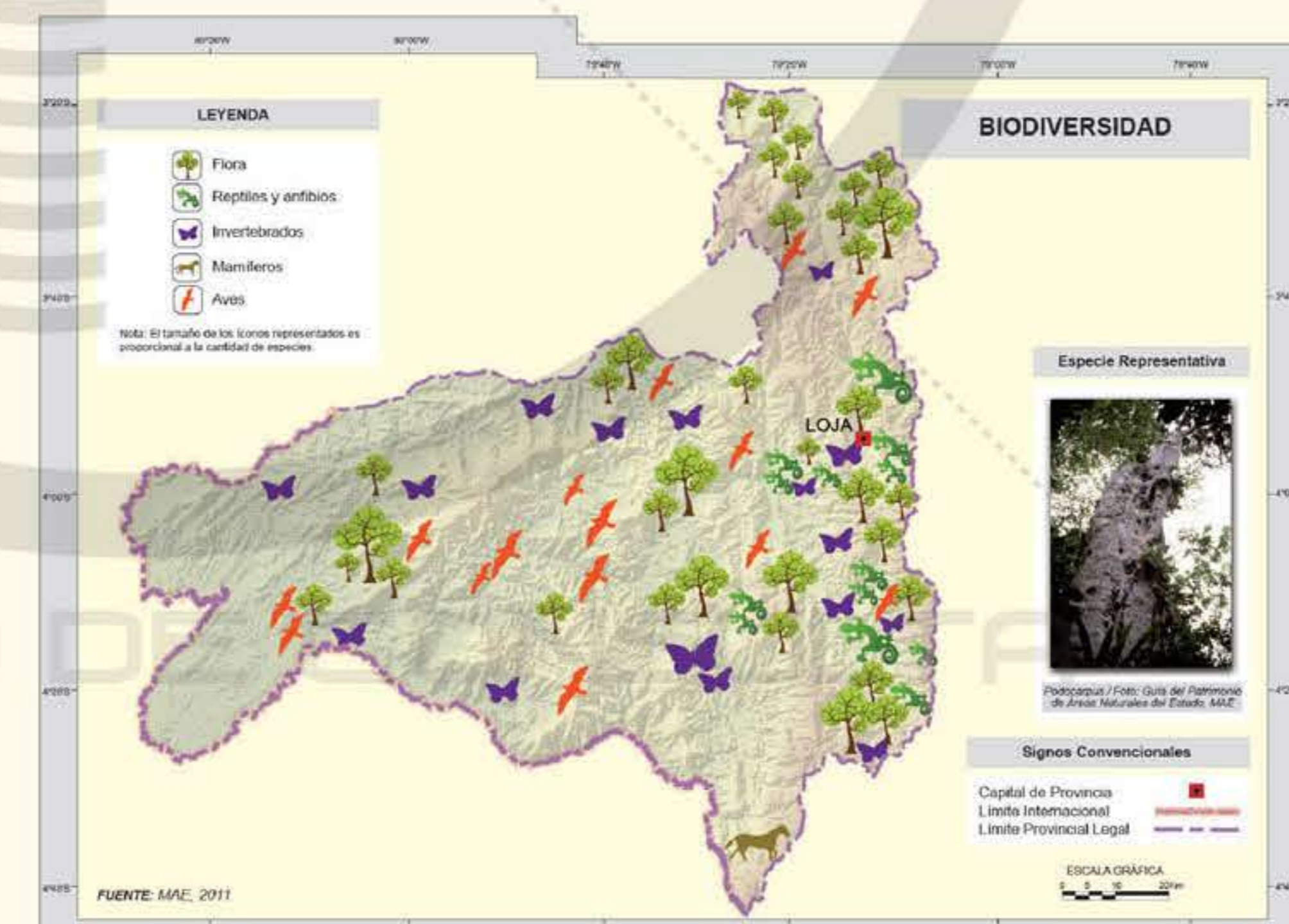
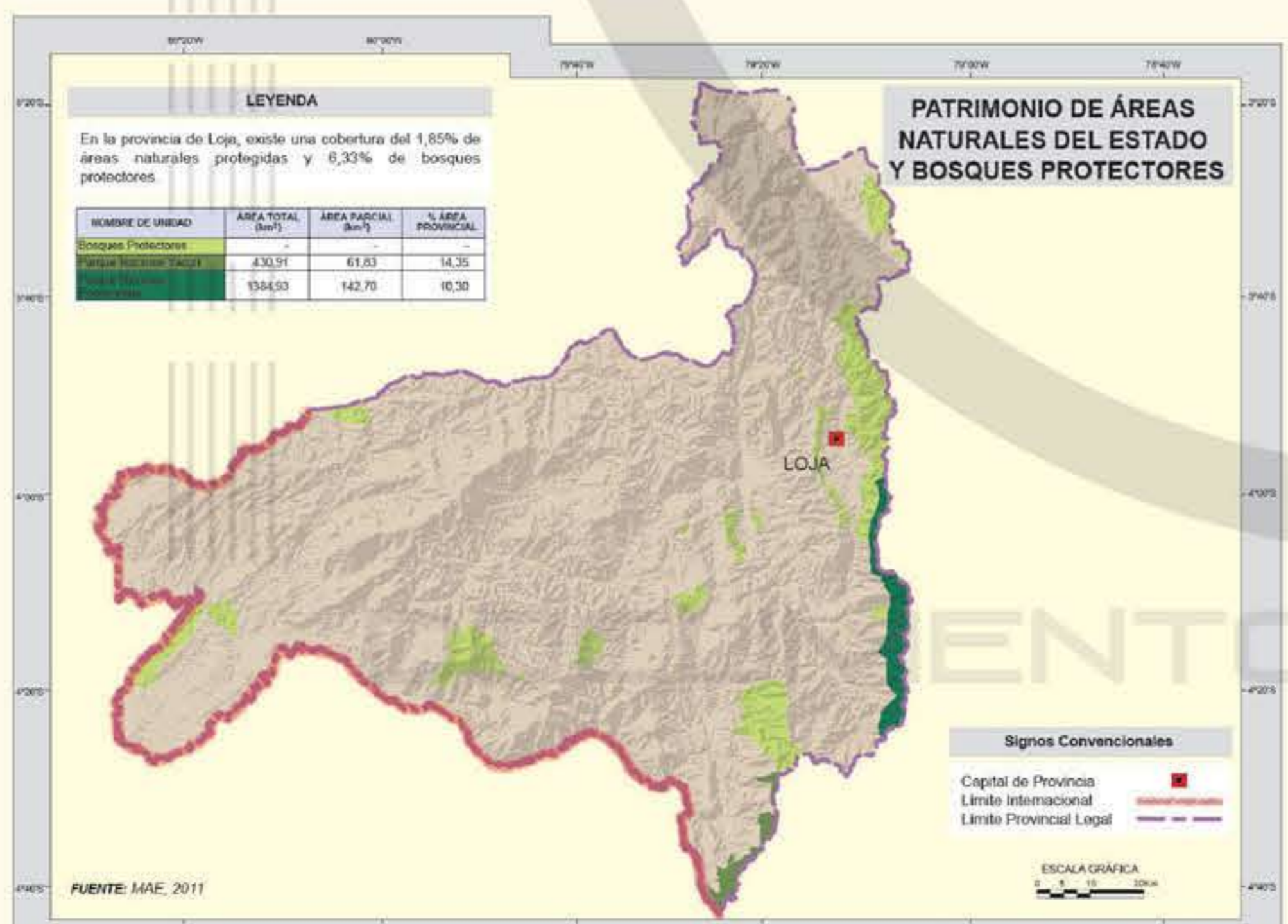
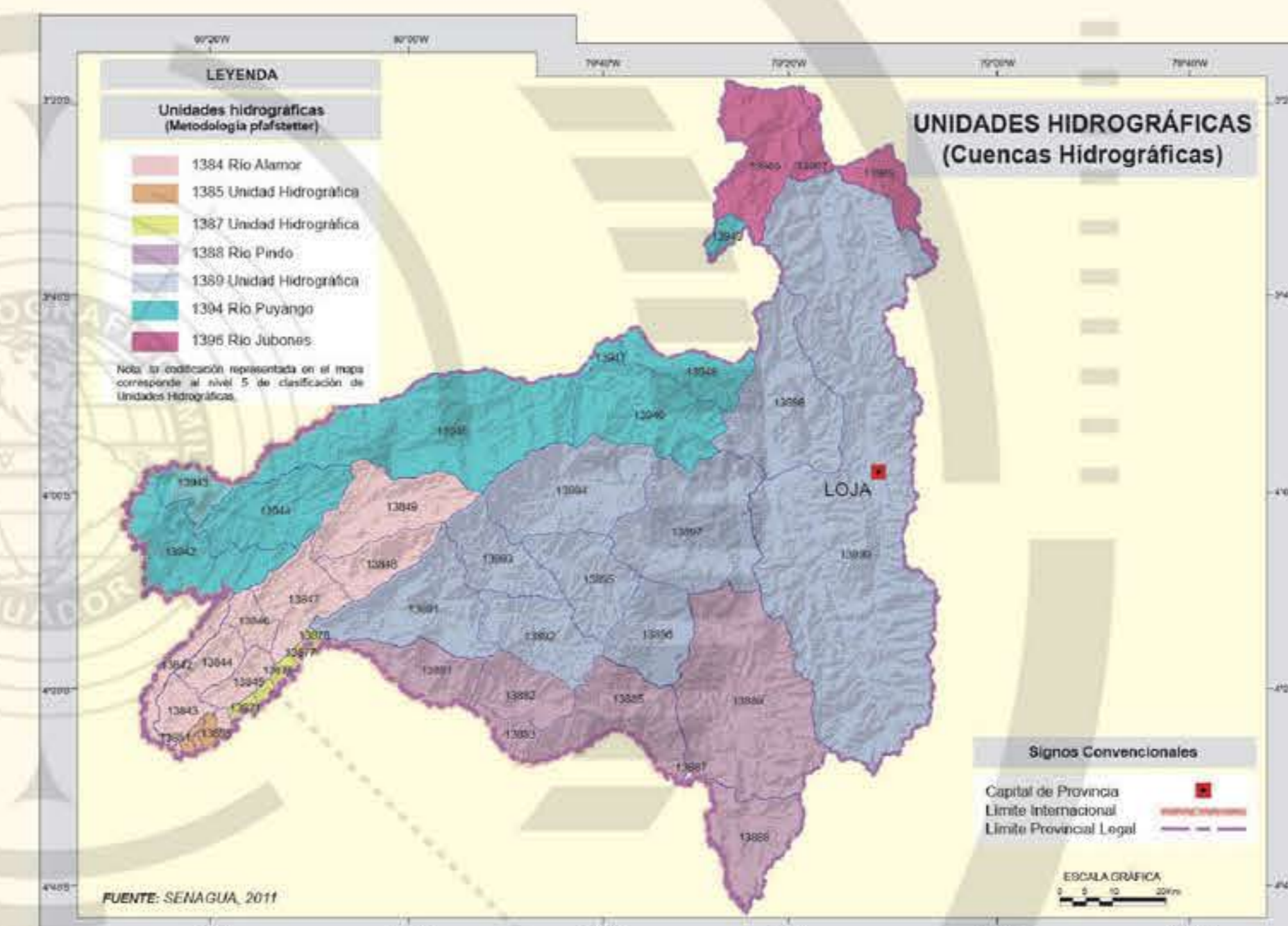
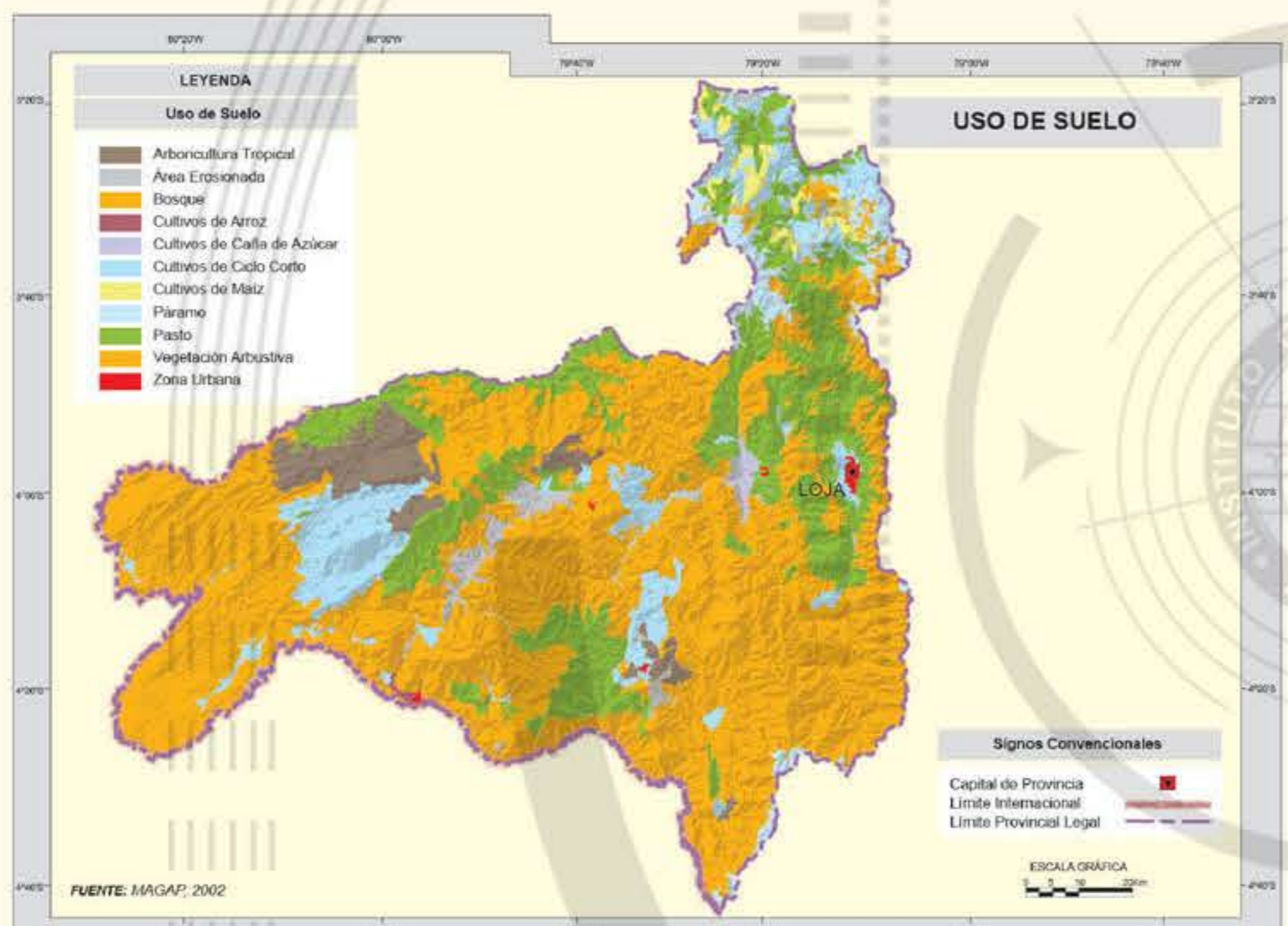
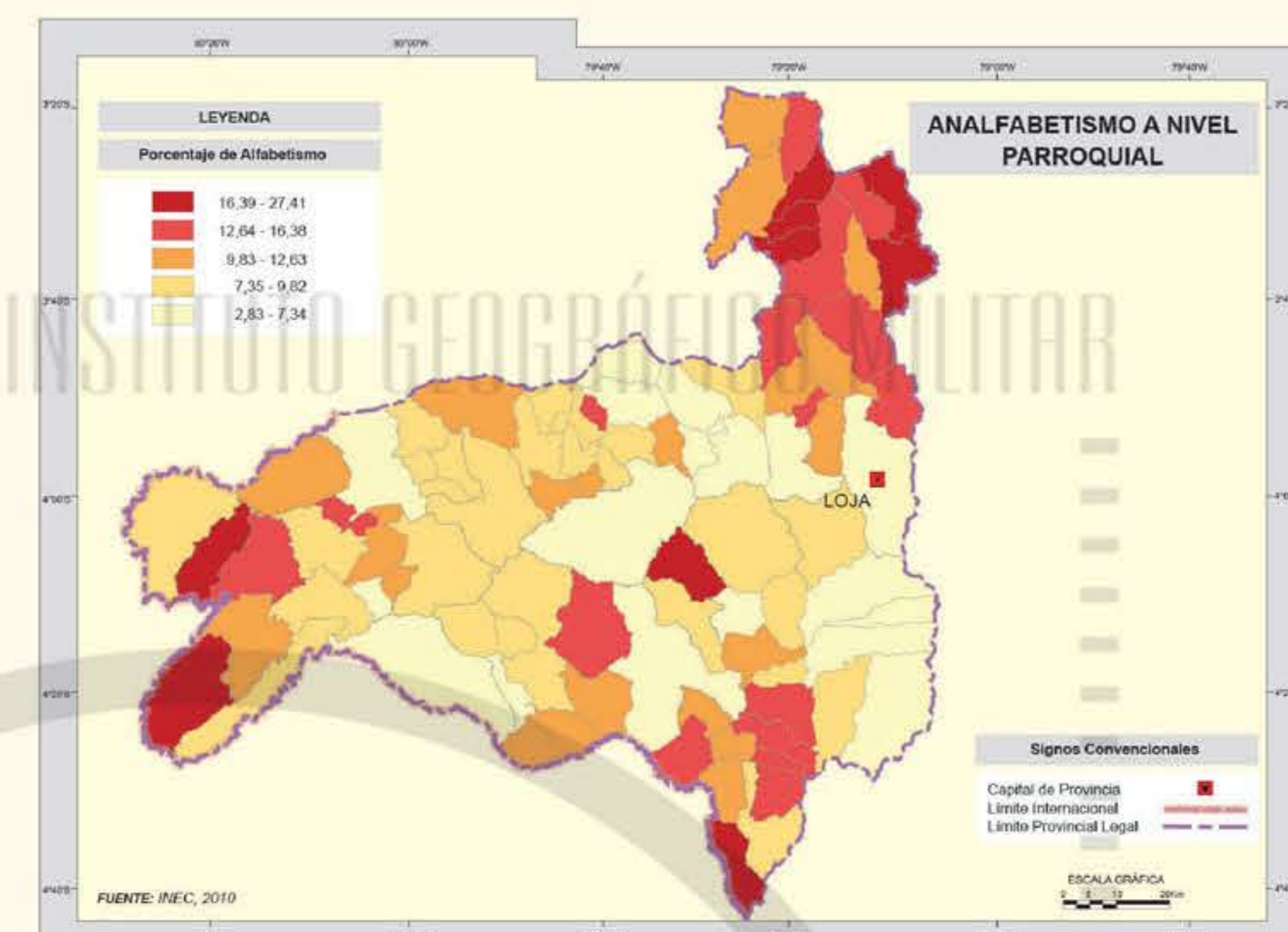
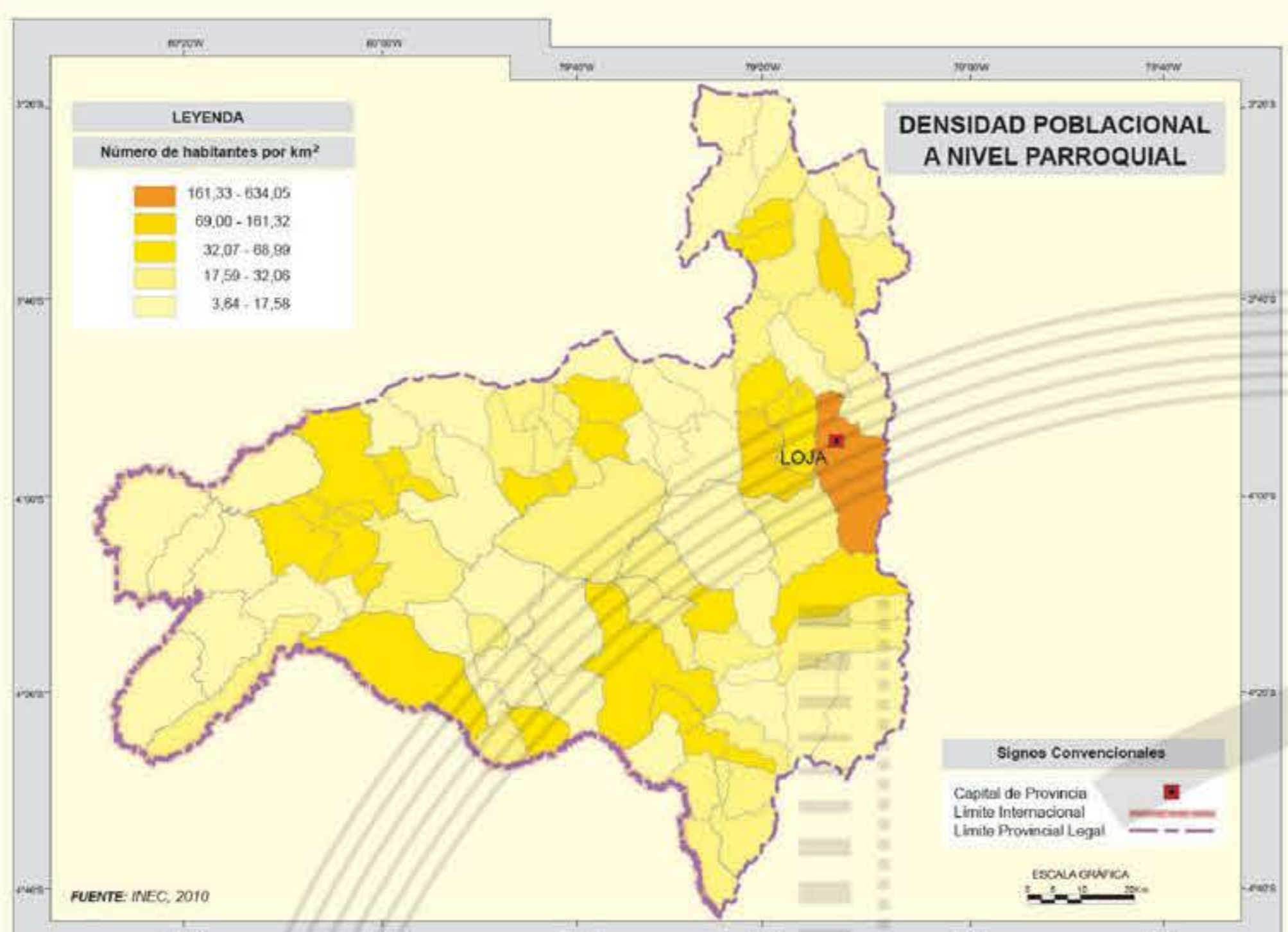

PROVINCIA DE LOJA

INSTITUTO Geográfico Militar

SERIE CARTOGRÁFICA PROVINCIAL 2012

CONTENIDO:

- Mapa Físico de la Provincia de Loja
- Mapa General del Plano de la Ciudad de Loja
- Mapas Temáticos de la Provincia de Loja

Azúay
Bolívar
Cañar
Cacha
Cotacachi
Chimborazo
El Oro
Esmeraldas
García Moreno
Guayas
Imbabura
Loja
Los Ríos
Manabí
Morona Santiago
Napo
Orellana
Pastaza
Pichincha
Santa Elena
Sucumbios
Tungurahua
Zamora Chinchipe

www.igm.gob.ec / www.geoportalm.gob.ec

CARTOGRAFÍA BASE DE LIBRE ACCESO

El Instituto Geográfico Militar dispone de servicios de Cartografía Básica y Actualización (1:1 000 000), así como de servicios de Cartografía Temática y Actualización (1:1 000 000) en formatos digital (DWG, PDF) y en papel (A4, A3).

www.geoportalm.gob.ec

GoRaymi

Mapa Físico de la Provincia de Loja

INSTITUTO Geográfico Militar

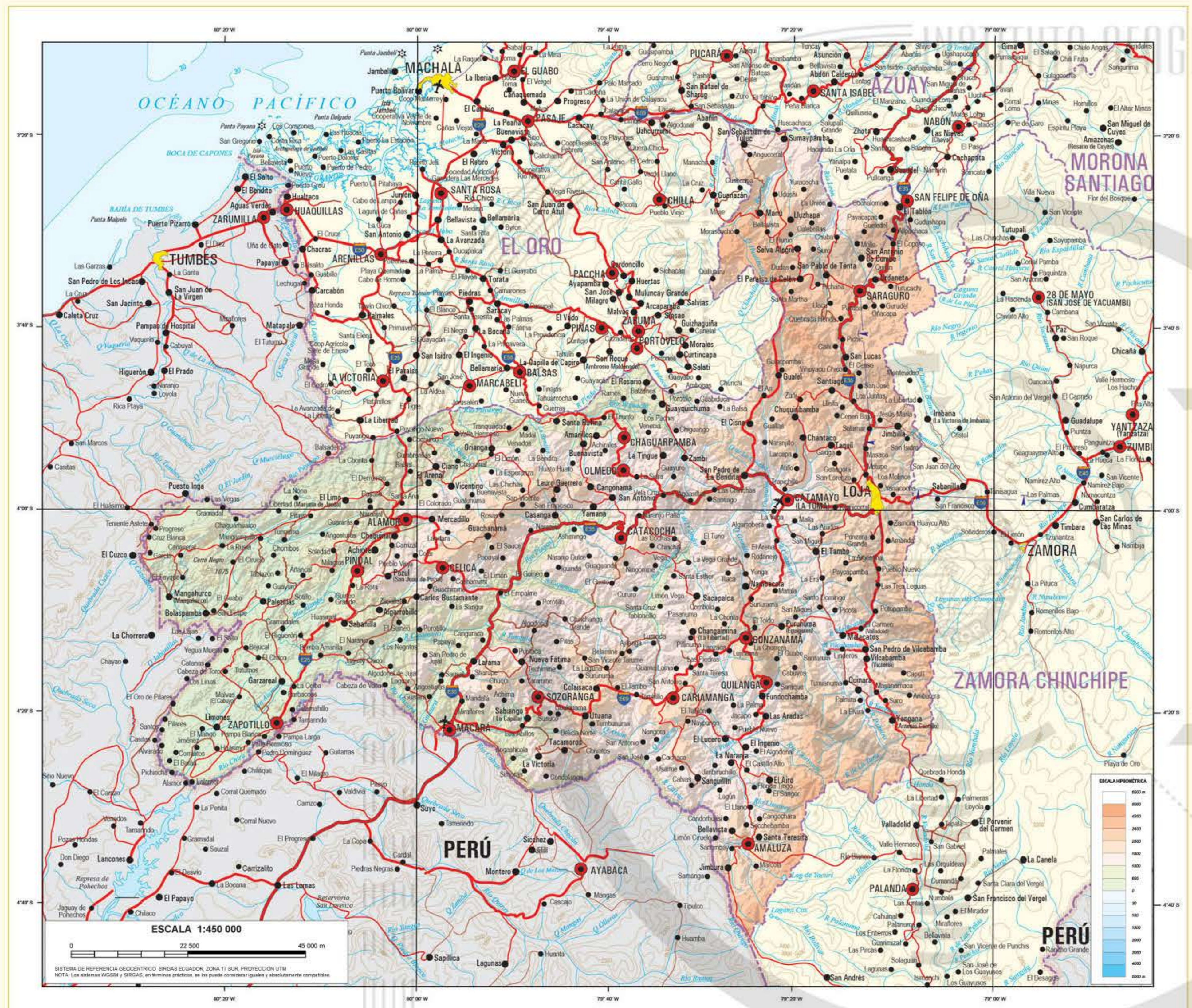

HIMNO DE LA PROVINCIA DE LOJA

Loja

Saludamos el nombre bendito de la Patria en cantar soberano, gloria a Loja, proclamar el león y el impetuoso río del amor.

I
Arrojado por dulce marmala de los días imperiosos nacidos, dorme Loja, sin orbes desvelos, que atemoreen su luz coreada, los genes del bien complicadas la divina alianza de flores, mientras cantas sus hielos anores, aves así de variado color.

II
Cuchumbas lloran los Shuar, al risaño vergel donde ahora, entre arroyos del fragor Zamora alza Loja su fervida voz. Hacer allí mueren aves y flores, que en un rugir de viento alboran, «surge así la CIUDAD DE MÉRIDA», dice el amor y creyente expone.

III
Somos hijos de Loja y debemos procurar continuarlos, que no sea el cantar sacrosanto, del trabajo que en vida y honor. Fomentemos las artes, la industria, el saber tenga así su empuje, y la Patria en su amor empajado, solo sepa inclinar ante Dios.

IV
En presencia del cielo obsequioso, si es preciso perder nuestra vida, por dar gloria a la Patria guardada, no hemos visto la sombra del sud. Consegua un sólido porvenir, proclamar los intereses comunes, embalar los intereses dolores, y enterrar nuestros lazos de unión.

Letra: Manuel Agustín Rodríguez



SIGNOS CONVENCIONALES

CAPITAL DE PROVINCIA	CAMINO DE HERRADURA	REPRESA, EMBAJISE
CABECERA CANTONAL	LÍNEA DE FERROCARRIL	RÍO DOBLE
PARROQUIA	NÚMERO DE RUTA	RÍO PERENNIAL, LAGO, LAGUNA
CASERO O RECINTO	LIBRE PROVINCIAL LEGAL	CURVA DE NIVEL
CARRITERA ALTADA	LIBRE PROVINCIAL REFERENCIAL	AEROPUERTO, PISTA
CARRITERA AFIRMADA	LIBRE INTERNACIONAL	FARO
CARRITERA DE VERANO	LÍNEA DE ALTA TENSIÓN	PUNTO VÉRTICE GEODÉSICO



COMPILO POR EL INSTITUTO GEOGRÁFICO MILITAR DE BASE AL MAPA GEOGRÁFICO DE ECUADOR ESCALA 1:800 000 EDITION 2012

INSTITUTO GEOGRÁFICO MILITAR
 AUTORIZACIÓN Nº 028-2012-FIC-01 DEL 09 DE ABRIL DE 2012
 REGISTRO Nº 22

LEY DE LA CARTOGRAFÍA NACIONAL:
 Art. 2.- El Instituto Geográfico Militar realizará todo estudio cartográfico necesario a la elaboración de mapas y actualización de cartas oficiales del territorio nacional.

FECHA DE CREACIÓN: 25 de junio de 1824.
CAPITAL: Loja, fundada el 8 de diciembre de 1546.

LUGARES DE ATRACTIVO TURÍSTICO: Tiene algunos sitios de interés científico y turístico, sobresaliendo la capital, con sus templos y edificios, muchos de los cuales son manifestaciones del arte colonial lojano.

El valle de Vibalamba, conocido también como "valle de la longevidad", es atracción de turistas e investigadores que llegan a este sitio, con el propósito de conocer las razones por las cuales muchos de sus pobladores llegan a edades muy avanzadas, con una vitalidad y energía poco comunes en personas de la tercera edad. El Santuario de la Virgen del Cíeme, los bosques petrificados de Puyango, el Parque Nacional Podocarpus y varios valles de la región son sitios muy visitados.

Fuente: Atlas Universal y del Ecuador, IGM, 2005.