

Mapas Temáticos e indicadores de la Provincia de Manabí

DATOS GENERALES

Población: 1.769.793 habitantes (población 2010)
Altitud máxima: 645 msnnm
Altitud mínima: 0 msnnm
Temperatura máxima: 28 °C
Temperatura mínima: 24 °C
Clima: Tropical Monzón
Densidad Poblacional: 74,01 hab/km²

AUTOEDEFINICIÓN ÉTNICA

POBLACION MILES

NIVEL DE INSTRUCCION POBLACION 6 AÑOS Y MAS

GRADO DE INSTRUCCION

ELIMINACION DE AGUAS SERVIDAS

TIPO DE ELIMINACION

SECTORES

1 Sector comercio exterior,	9 Sector desarrollo urbano y vivienda
2 Sector otros organismos	10 Sector educación del estado
3 Sector agropecuario	11 Sector turismo
4 Sector ambiente	12 Sector recursos naturales
5 Sector asuntos internos	13 Sector salud
6 Sector bienestar social	14 Sector comercio nacional
7 Sector comunicaciones	15 Sector trabajo
8 Sector asistencia nacional	16 Sector turismo

Fuente: INEC 2010, "Censo de Población y Vivienda"; Banco Central del Ecuador, "Cambio de año base de las cuentas nacionales - cuentas provisionales año 2007"; www.inec.gob.ec, informe poblacional 2011.

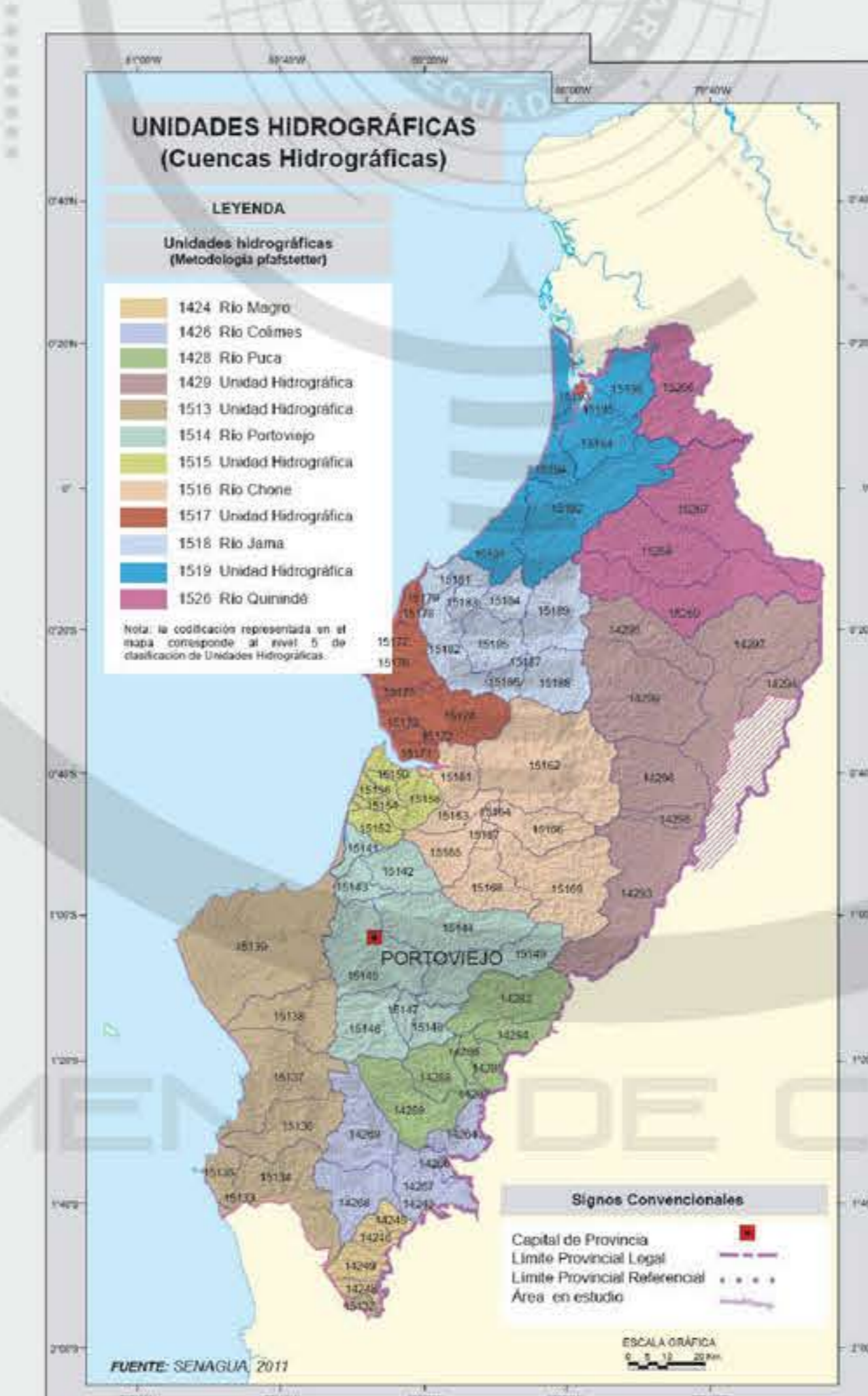
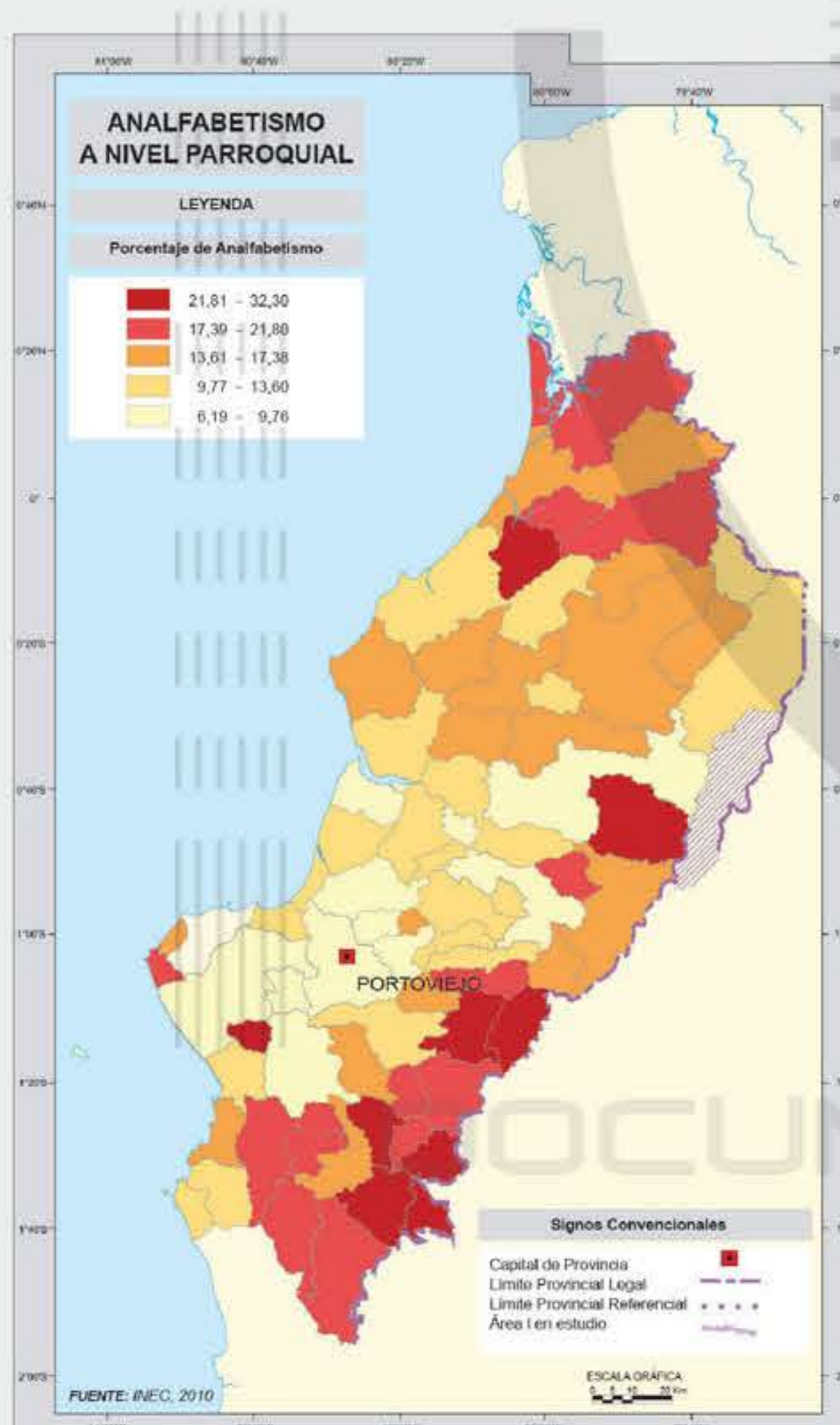
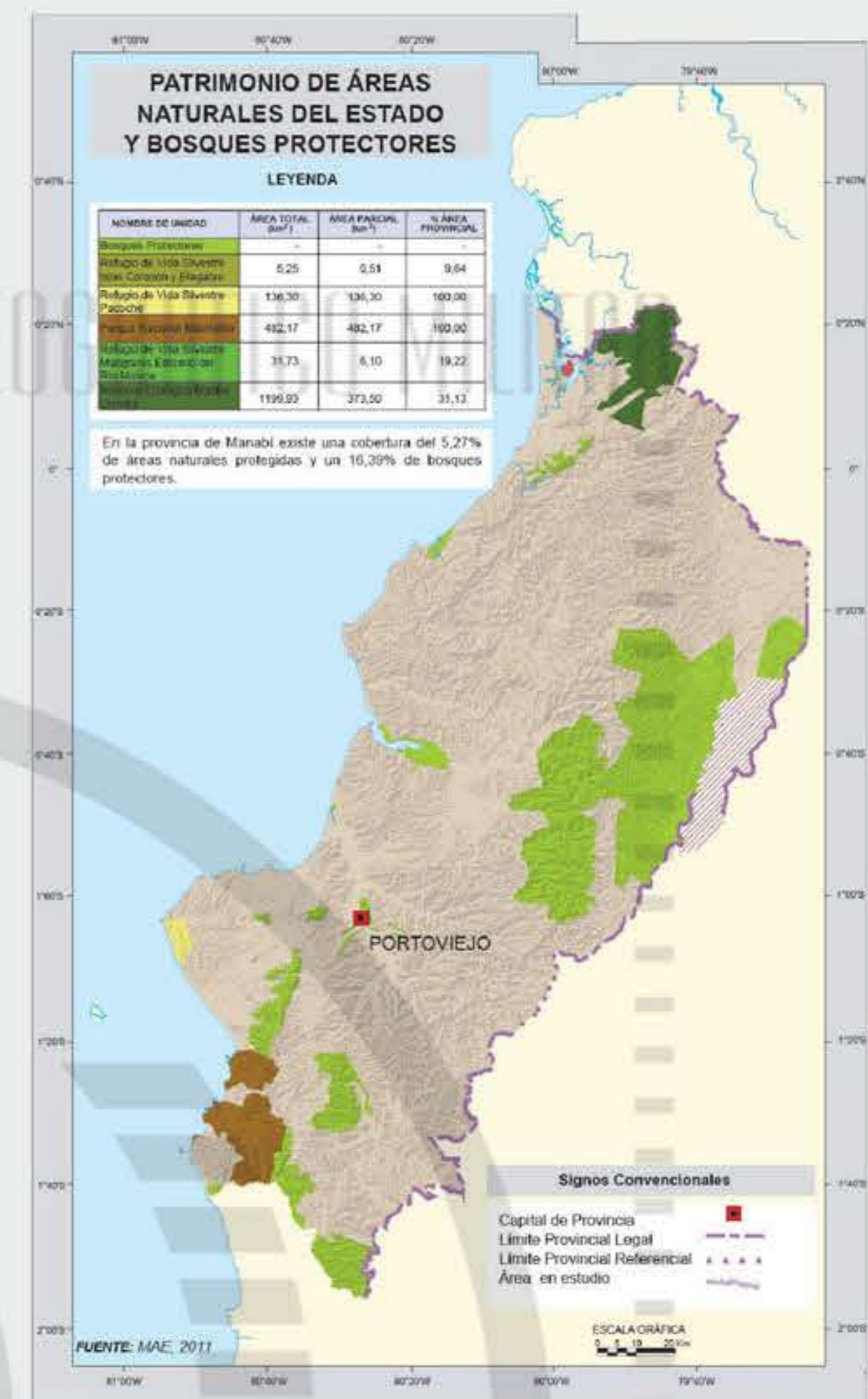
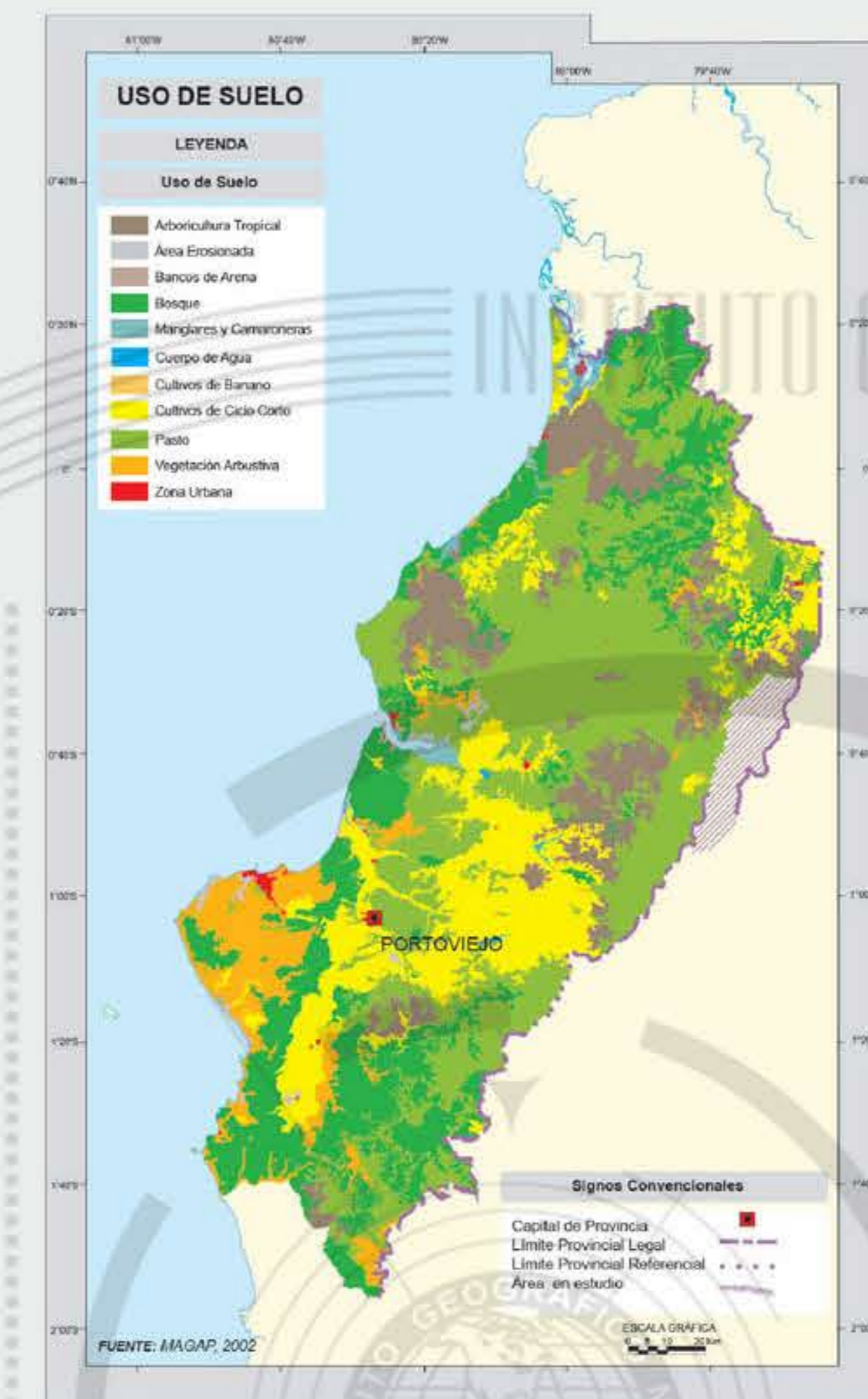
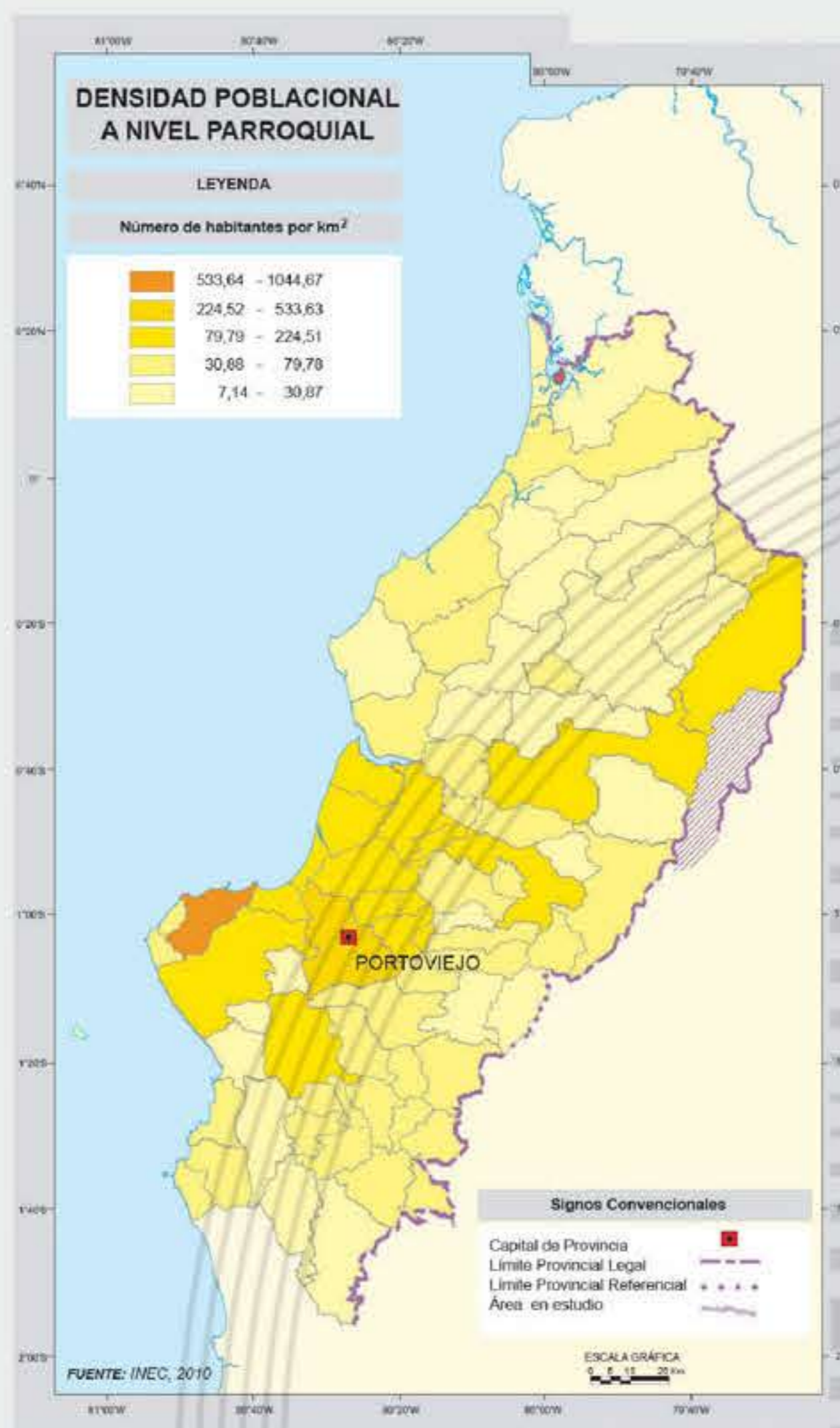

PROVINCIA DE MANABÍ

CONTENIDO:

- Mapa General de la Provincia de Manabí
- Mapa General de la Provincia de Manabí con el Mapa de la Calidad del Patrimonio Ambiental (Mapa de la Calidad del Patrimonio Ambiental)
- Mapa de la Provincia de Manabí

Geográfico Militar
www.geoportaligm.gob.ec

SERIE CARTOGRÁFICA PROVINCIAL 2012

CONTENIDO:

- Azuay
- Bolívar
- Cañar
- Catchi
- Cotacachi
- Chimborazo
- El Oro
- Esmeraldas
- Ciudad Guayaquil
- Guayas
- Imbabura
- Lago
- Los Rios
- Manabí
- Morona Santiago
- Napo
- Cañaripa
- Ochavo
- Pastaza
- Pichincha
- Santa Domingo de los Tsáchilas
- Santa Elena
- Sucumbios
- Tungurahua
- Zamora Chinchipe

Geográfico Militar
www.igm.gob.ec / www.geoportaligm.gob.ec

Geográfico Militar

Cartografía Temática
 Catastros
 Infraestructura
 Datos Espaciales
 Base de Datos
 Simbolización
 Diseño

CARTOGRAFÍA BASE DE LIBRE ACCESO

El Instituto Geográfico Militar dispone de bases de datos - Cartografía Básica y actualización (1:1 000 000), así como a escala regional (1:250 000 - 1:500 000) en estándares WGS 1984 y formato PDF + QGIS.

www.geoportaligm.gob.ec

GoRaymi

Mapa Físico de la Provincia de Manabí

INSTITUTO Geográfico Militar



SIGNOS CONVENCIONALES

- CAPITAL DE PROVINCIA
- CABECERA CANTONAL
- PARROQUIA
- CASERIO O RECINTO
- CARRETERA ASFALTADA
- CARRETERA ARRIBADA
- CARRETERA DE VERANO
- CANAL DE HERMOUSA
- NÚMERO DE RUTA
- LÍMITE PROVINCIAL LEGAL
- LÍMITE PROVINCIAL REFERENCIAL
- ÁREA DE LÍMITE PROVINCIAL EN ESTUDIO
- OLEDUCTO TRANSECIONARIO
- LÍNEA DE ALTA TENSIÓN
- REPRESA, EMBALSE
- RÍO DOBLE
- RÍO PERENNE, LAGO, LAGUNA
- CURVA DE NIVEL
- AEROPUERTO, PISTA
- PARQUE

HIMNO DE LA PROVINCIA DE MANABÍ

Coro

*Desde el mar hasta el verde collado
 salteramos en la alacitua de gloria,
 te levantas en años de historia
 para orgullo del noble Ecuador:*

I

*Solve tierra de héroicas varones
 desde el sol la gloria osanar,
 si el mar te guía en el campo,
 si el mar te guía en el campo,
 son las cumbres festivas de amparo
 donde cruzar la noche sin amparo
 mientras sueñen en las de encanto
 sus mejillas en volver amparo.*

II

*En las venas la sangre bravia
 de las Caras se enciende el fuego,
 y el mundo con la libertad
 y el mundo con la libertad,
 Pentagramas y rojos pendones
 algarifos de mariposa volando,
 hace Alfara el su celo glorioso
 y a las banderas cono también.*

III

*De tu ayer en la historia nos queda
 tu coraje, tu fe y cultura,
 el presente es tu anhelo seguro
 el futuro tu meta de honor,
 Potarán las legiones humanas,
 los sucesos en días y en años,
 mas tu orgullo de siglos perdidos
 brillará para siempre jamás.*

IV

*Manabí tierra fértil y gallardo
 de la entrada linda recorda,
 en tu mar se cobijan del mundo
 las banderas de la libertad,
 Hacia ti los sectores convergen
 con la paz y esperanza en los meses
 en tu alero por todos hermanos
 y eres sol de la patria en el cent!*

Letra: Dr. Rodrigo Paredes; Rodes Moscos; Dr. Edmundo Bero Moscos

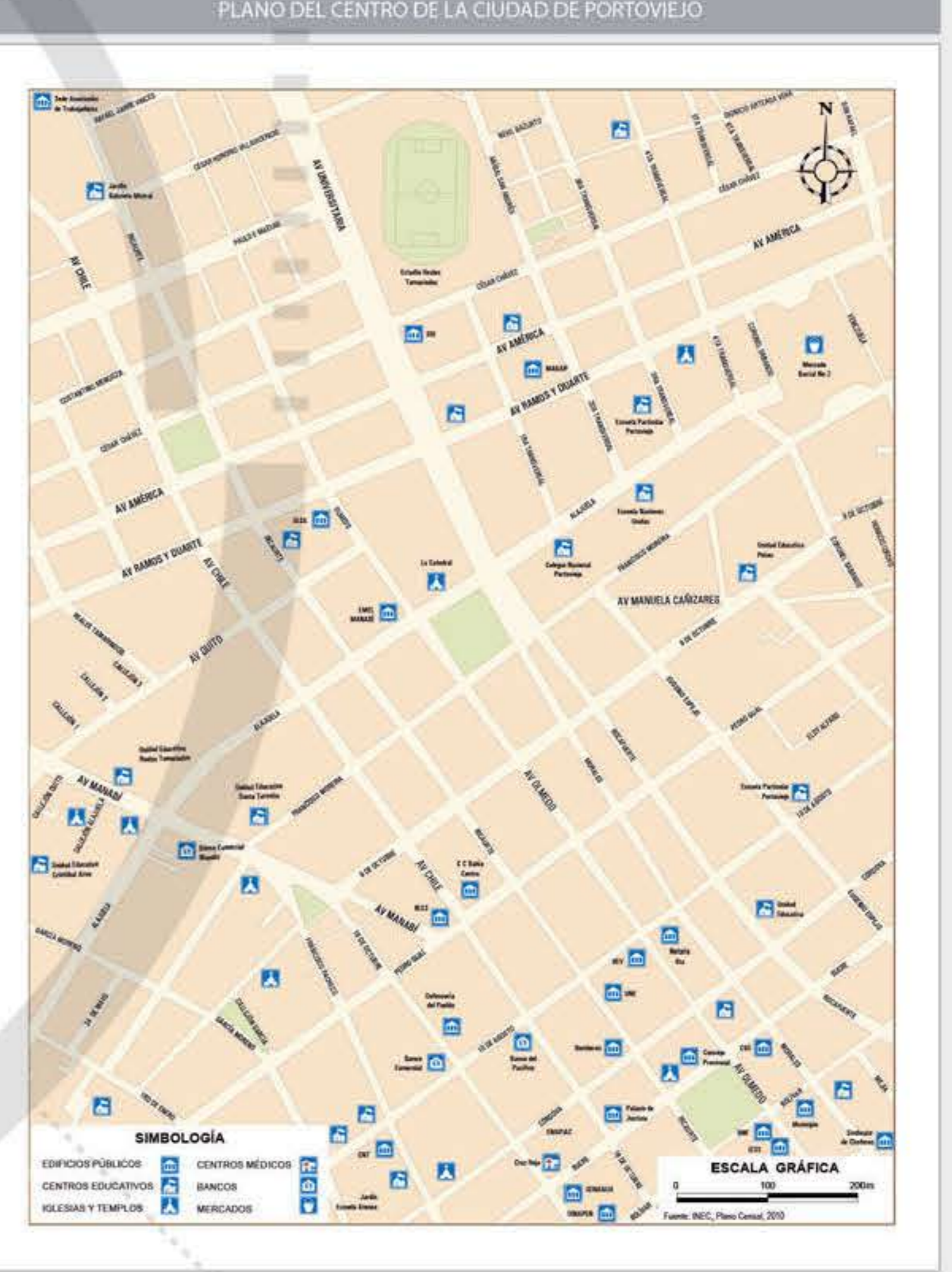

FECHA DE CREACIÓN: 25 de junio de 1824.
CAPITAL: Portoviejo, fundada el 12 de marzo de 1533.

LUGARES DE ATRACTIVO TURÍSTICO: Toda la tierra manabita es propicia para el turismo, ello se refleja especialmente en el Parque Nacional Machalilla, así como en sus playas, entre las que se cuentan: San Jacinto, San Clemente, Crucita, Manta, Bahía de Caraquez, Peñamedia, Cayo y Jarama.

La isla de la Plata donde existen grandes colonias de aves residentes y migratorias.

El Museo de Agua Blanca es un sitio arqueológico en el centro de Machalilla.

Las Aguas termales de la Papayita, San Antonio, El Zapallo y Vertiente del Carchi en Montecristi.

Existen variadas manifestaciones culturales, como las del histórico pueblo de Montecristi; además, se localizan sitios en los cuales se han encontrado vestigios de las culturas Vichá, Jama-Coaque, Precolombina de Manta, entre otras.

Fuente: Atlas Universal y del Ecuador, IGM, 2005.