

Mapas Temáticos e indicadores de la Provincia del Carchi

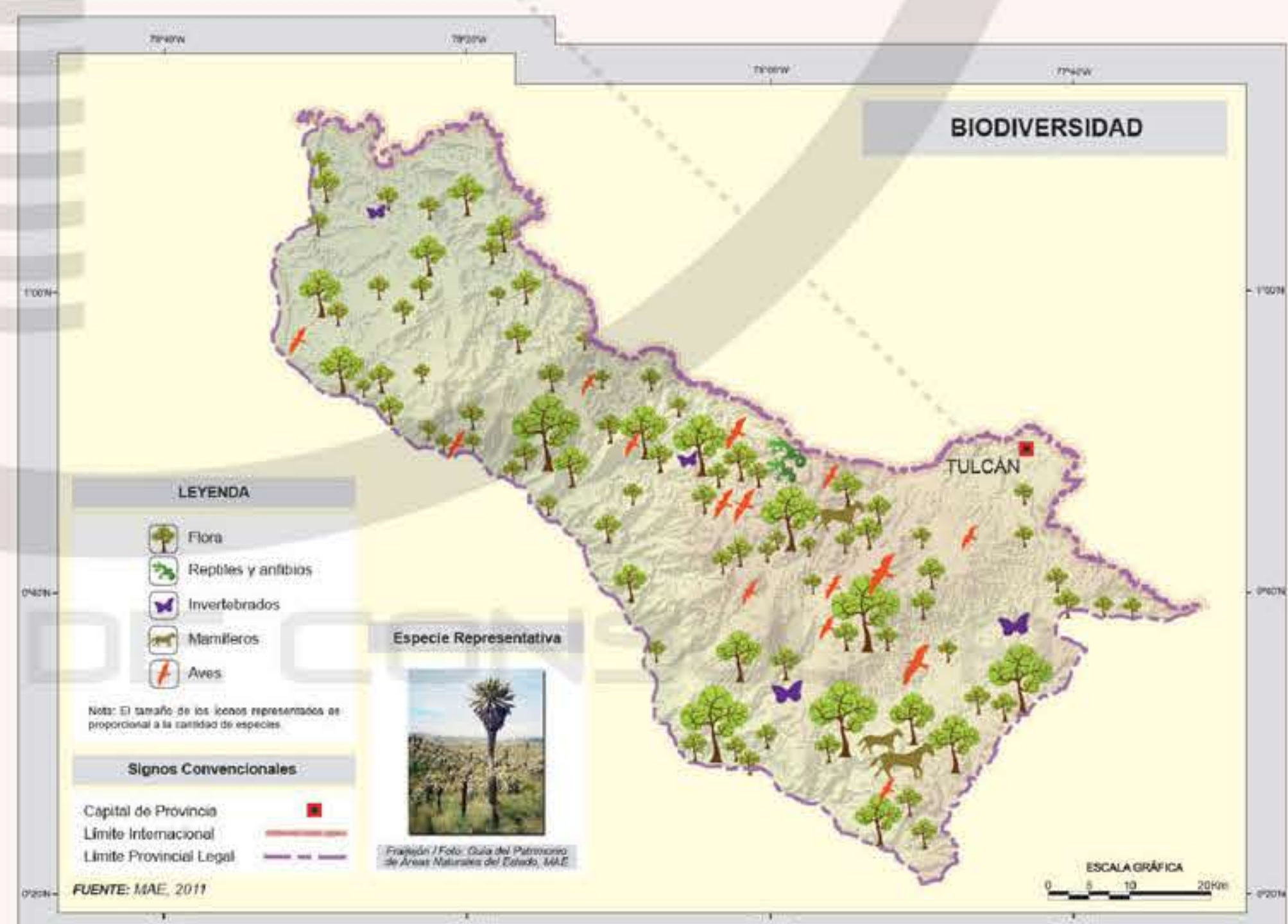

CONTENIDO:
 Azuay
 Bolívar
 Cañar
 Cotacachi
 Chimborazo
 El Oro
 Esmeraldas
 Cotacachi
 Guayas
 Imbabura
 Loja
 Los Ríos
 Manabí
 Morona Santiago
 Napo
 Orellana
 Pastaza
 Pichincha
 Santo Domingo de los Tsáchilas
 Santa Elena
 Sucumbios
 Tungurahua
 Zumbra Chinchipe

CARTOGRAFÍA BASE DE LIBRE ACCESO
 www.geoportaligm.gob.ec

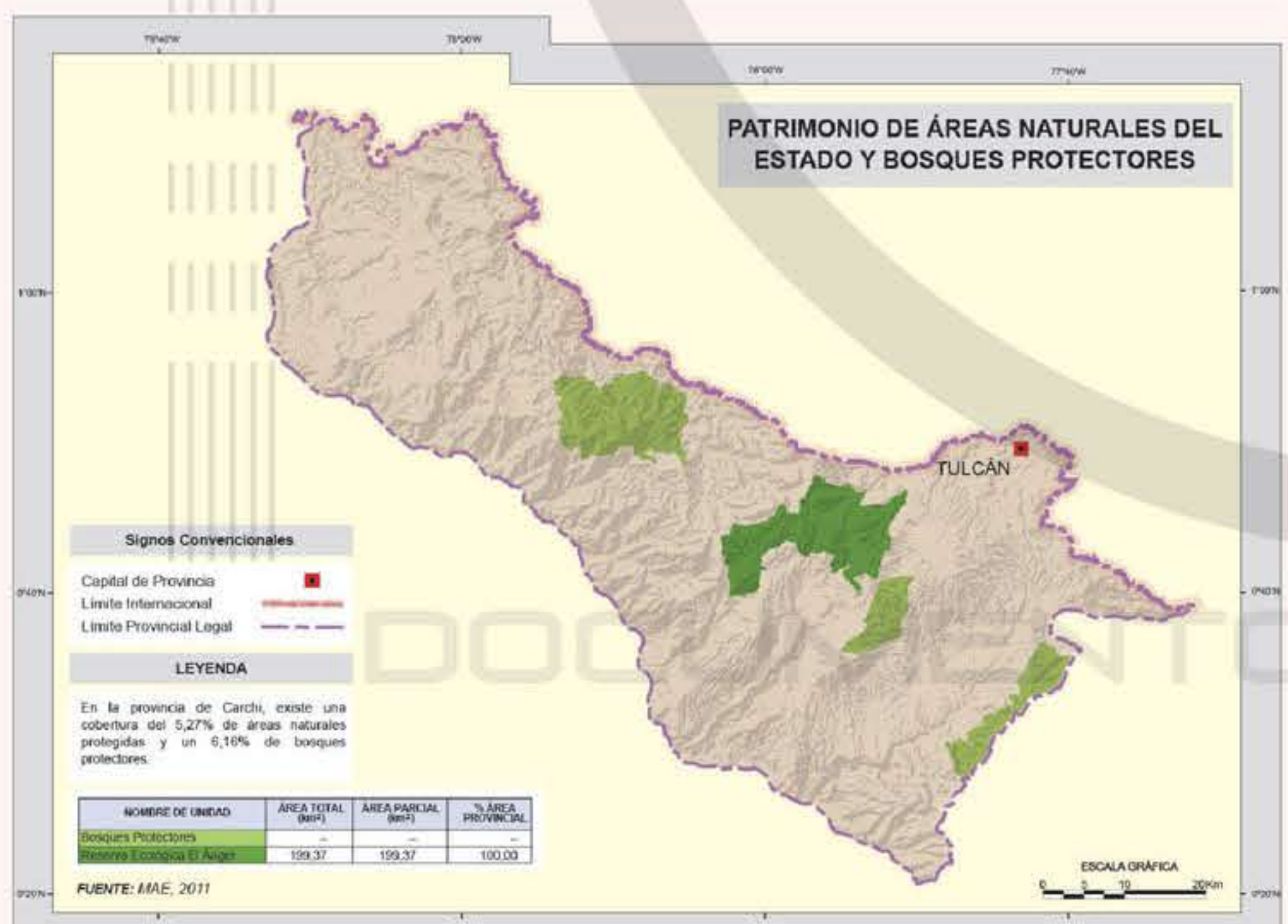
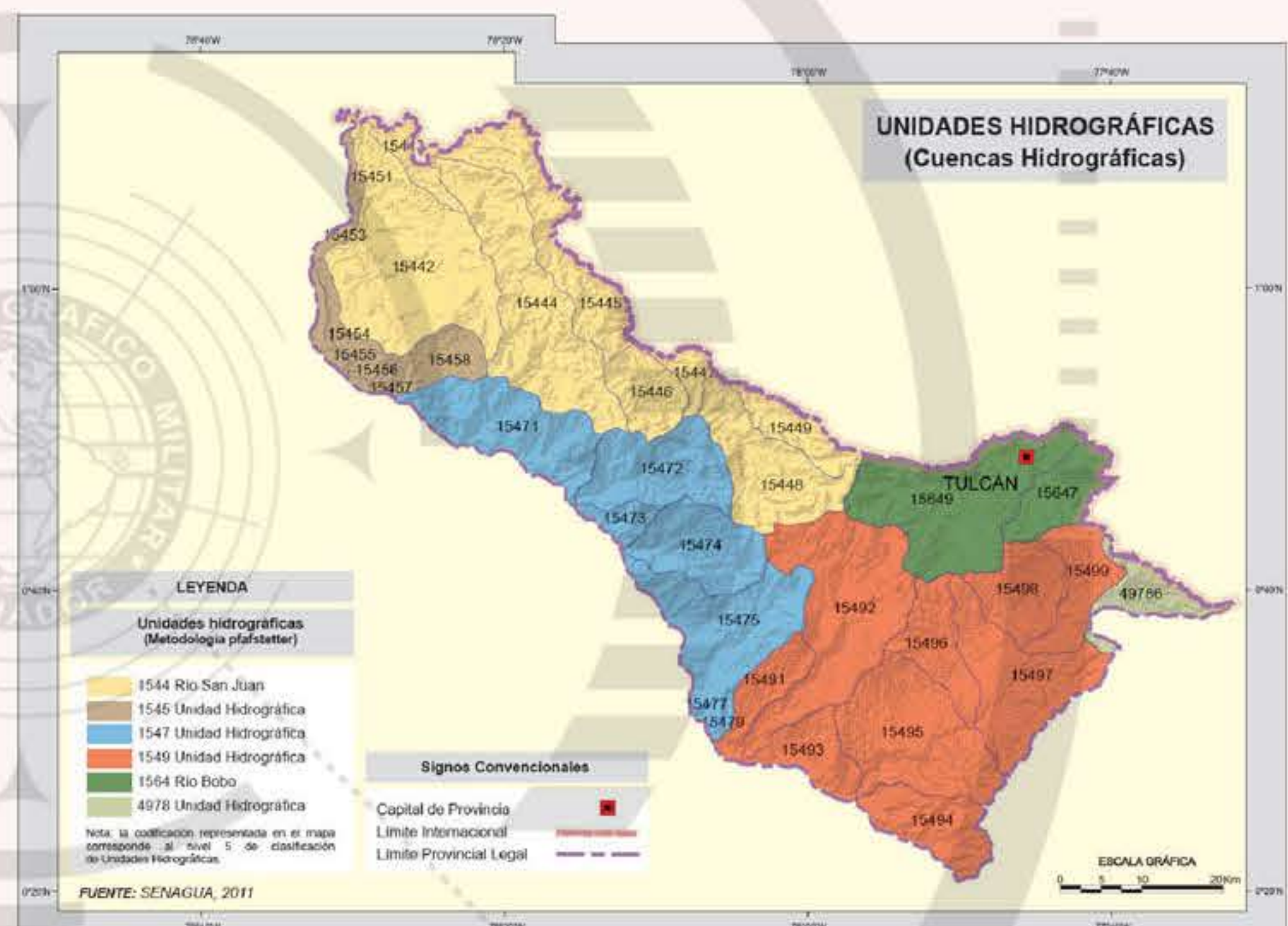
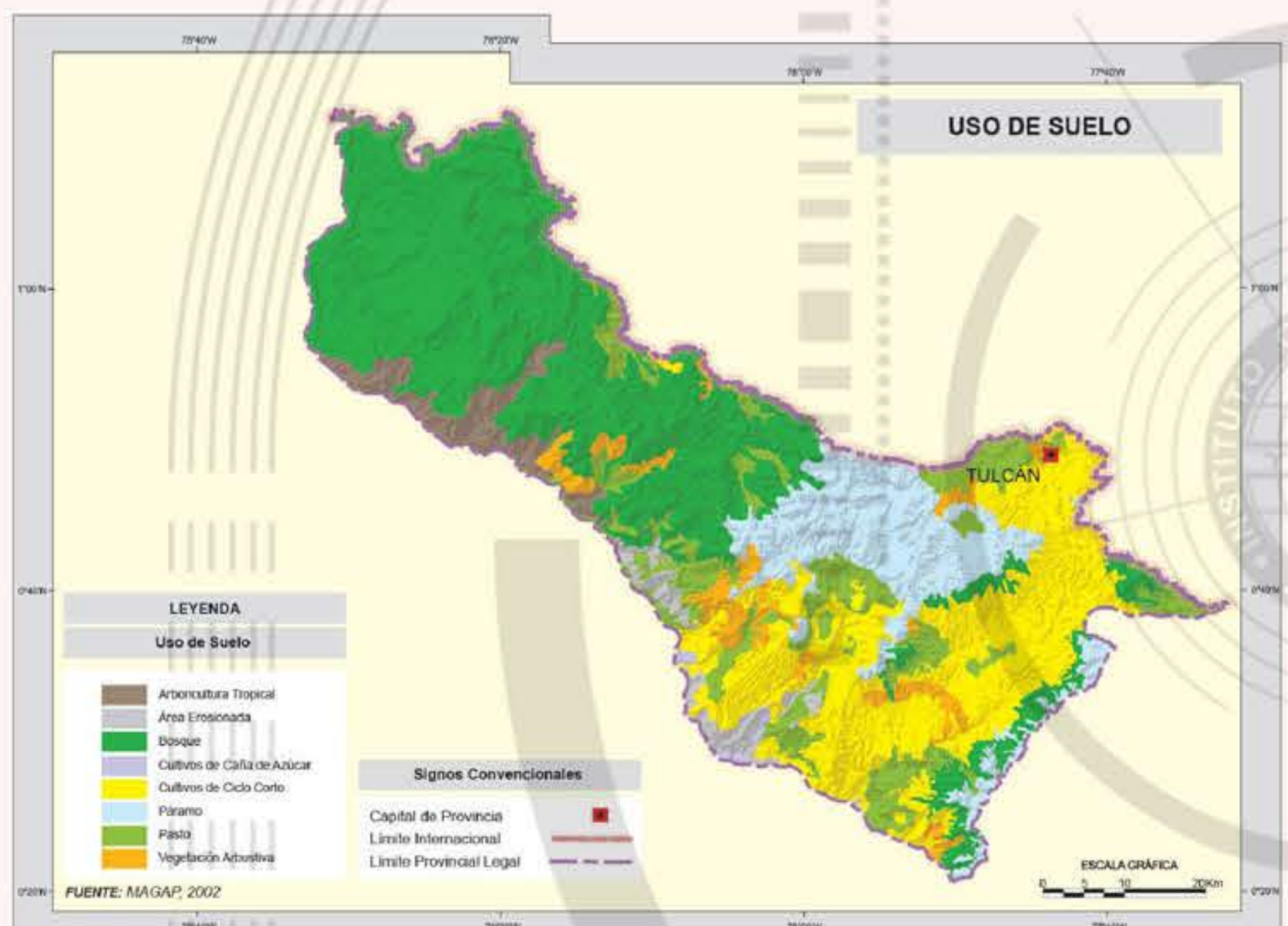
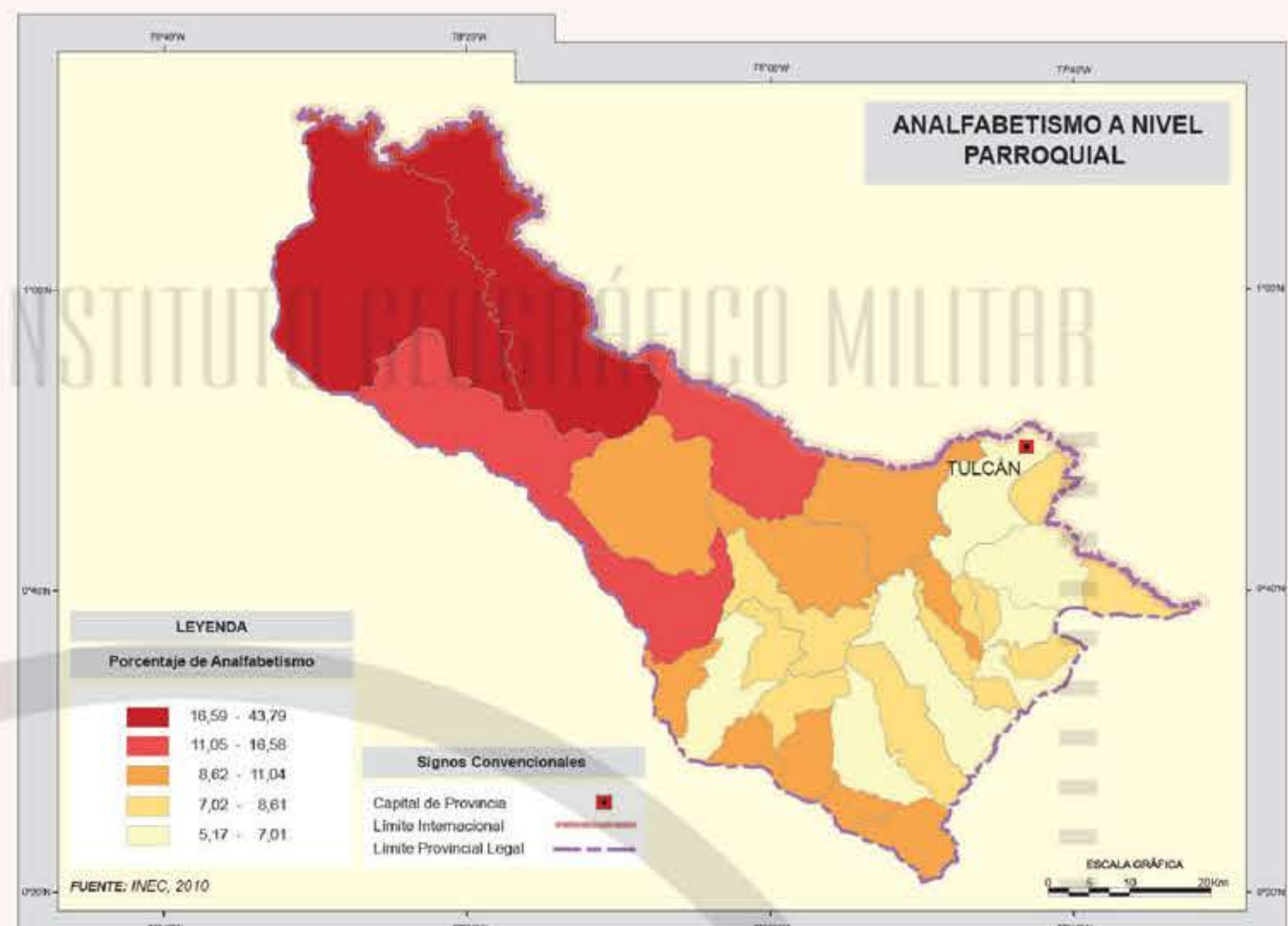
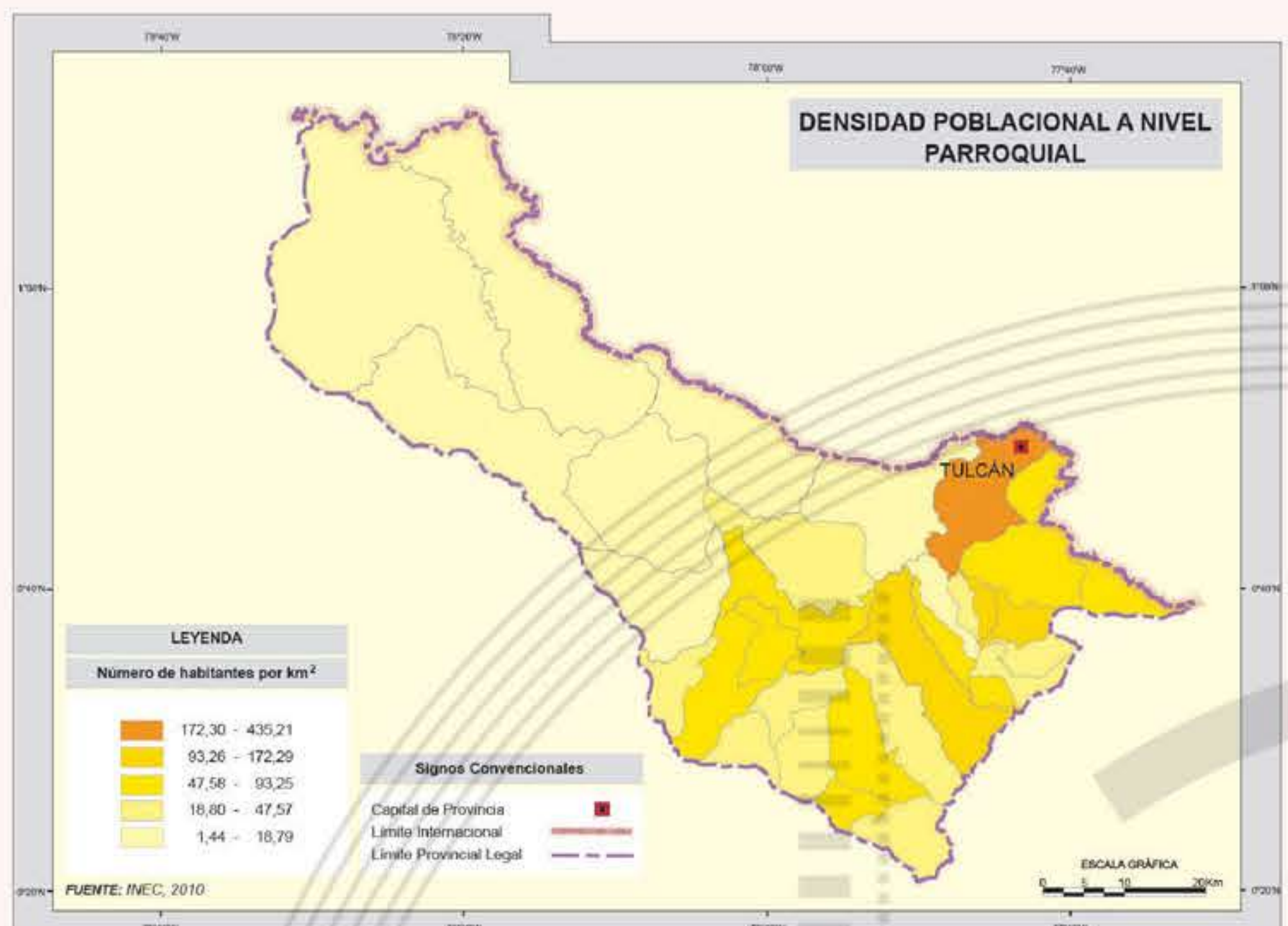
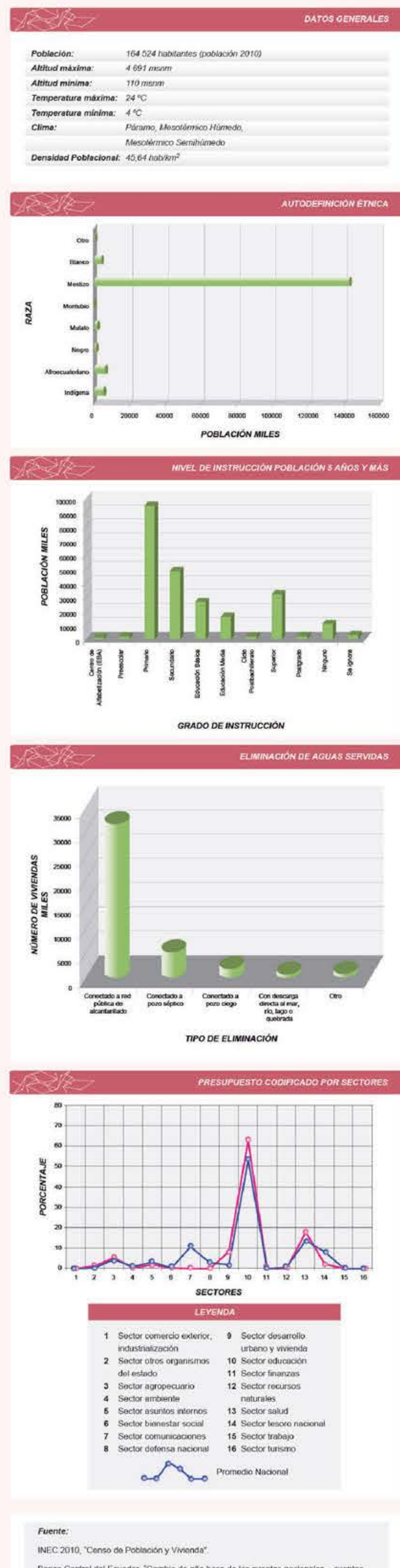

Mapa Físico de la Provincia del Carchi

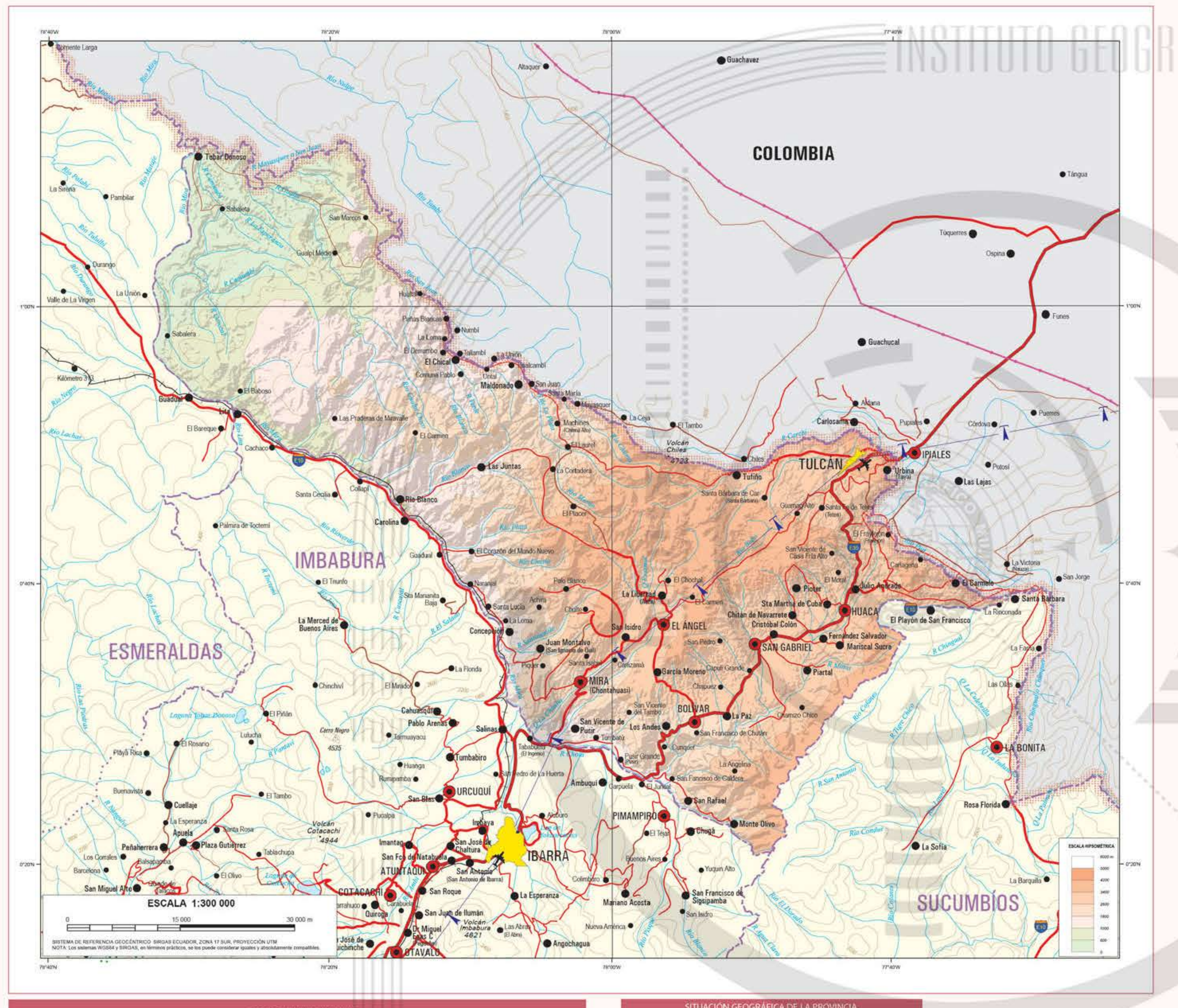

HIMNO DE LA PROVINCIA DEL CARCHI

Canto

¡Salve, heroica Provincia del Carchi!
 ¡Gloria a ti, provincia heroica,
 que levantas orgullosa la escudo
 de la Patria, en la línea heroica!

¡Gloria al pueblo carchino, que sabe
 de las armas volver al arado,
 que levanta orgullosa la escudo
 de la Patria, en la línea heroica!

¡Oh, la tierra del Norte! las tierras
 donde empezó la aventura carchino,
 cuando vieron por sí, que eran ciertos
 los principios de la libertad.

¡Salve, sí, que nos diste la sangre,
 era blanca, por ti, era blanca,
 que se venía gloriosa y reflejó,
 ¡Salve, tierra de la gloria!

¡Chucho las hechas se han dado a la Historia!
 como nada, salve, donde quieres
 que te acuerden la bandera
 por la Patria, la idea, el hogar.

SIGNOS CONVENCIONALES

CAPITAL DE PROVINCIA	CAMINO DE HERBADERA	LÍNEA DE ALTA TENSIÓN
CATEGORÍA CANTONAL	LÍNEA DE FERROCARRIL	RÍO ORDINARIO
PARROQUIA	NÚMERO DE RUTA	RÍO PEREGRINO, LAGO, LAGUNA
CASERIO O RECINTO	LÍMITE PROVINCIAL LEGAL	CURVA DE NIVEL
CARRTERA ASFALTADA	LÍMITE PROVINCIAL REFERENCIAL	AEROPUERTO, PISTA
CARRTERA AFIRMADA	LÍMITE INTERNACIONAL	PUNTO VÉRTICE GEODÉSICO
CARRTERA DE VERANO	COLEODUCTO TRANSECIONARIO	

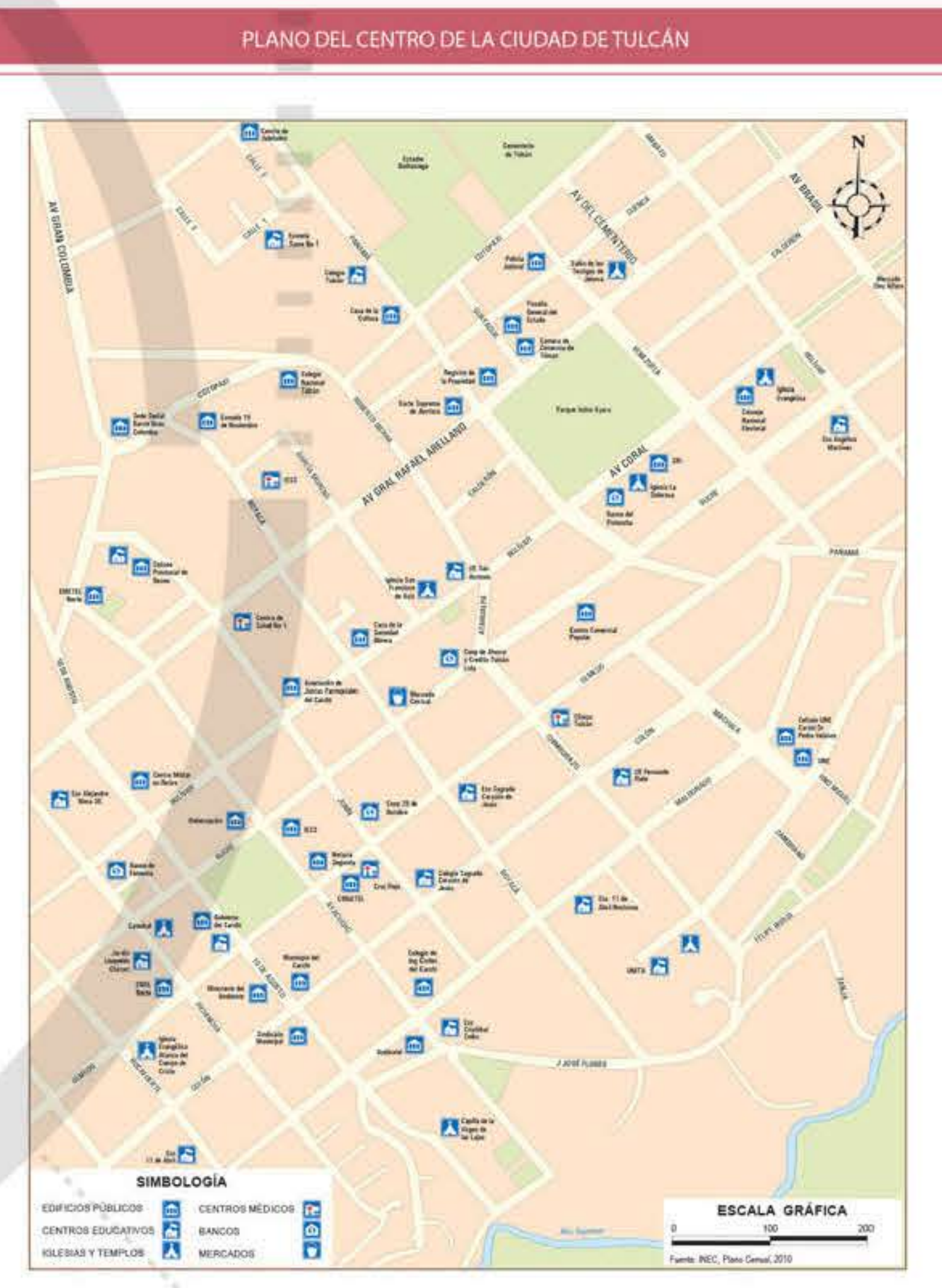

FECHA DE CREACIÓN: 19 de noviembre de 1880.
 CAPITAL: Tulcán, fundada el 11 de abril de 1651 (Decreto Legislativo).

LUGARES DE ATRACTIVO TURÍSTICO: El cementerio de Tulcán, conocido también como "La escultura en verde" es la principal atracción de la capital del Carchi, debido a la armada ornamentación de ciprés cortados artísticamente, en formas de torres y figuras.
 La Gruta de La Paz constituye una formación natural situada sobre el río Apaque; además el Santuario de Las Lajas en Bolívar es visitado por fieles devotos.
 Existen vestigios arqueológicos en el cerro de Chapués de gran interés para los investigadores.
 La Reserva Ecológica El Ángel posee una gran diversidad de flora y fauna de páramo, se localiza en el cantón Espejo.
 Las fuentes termales de Tuffo, los Tres Chorros en Tulcán, así como los bosques de Arrayanes de San Gabriel, constituyen centros de afluencia turística.

Fuente: Atlas Universal y del Ecuador, IGM, 2005