

# Mapas Temáticos e indicadores de la Provincia de Los Ríos

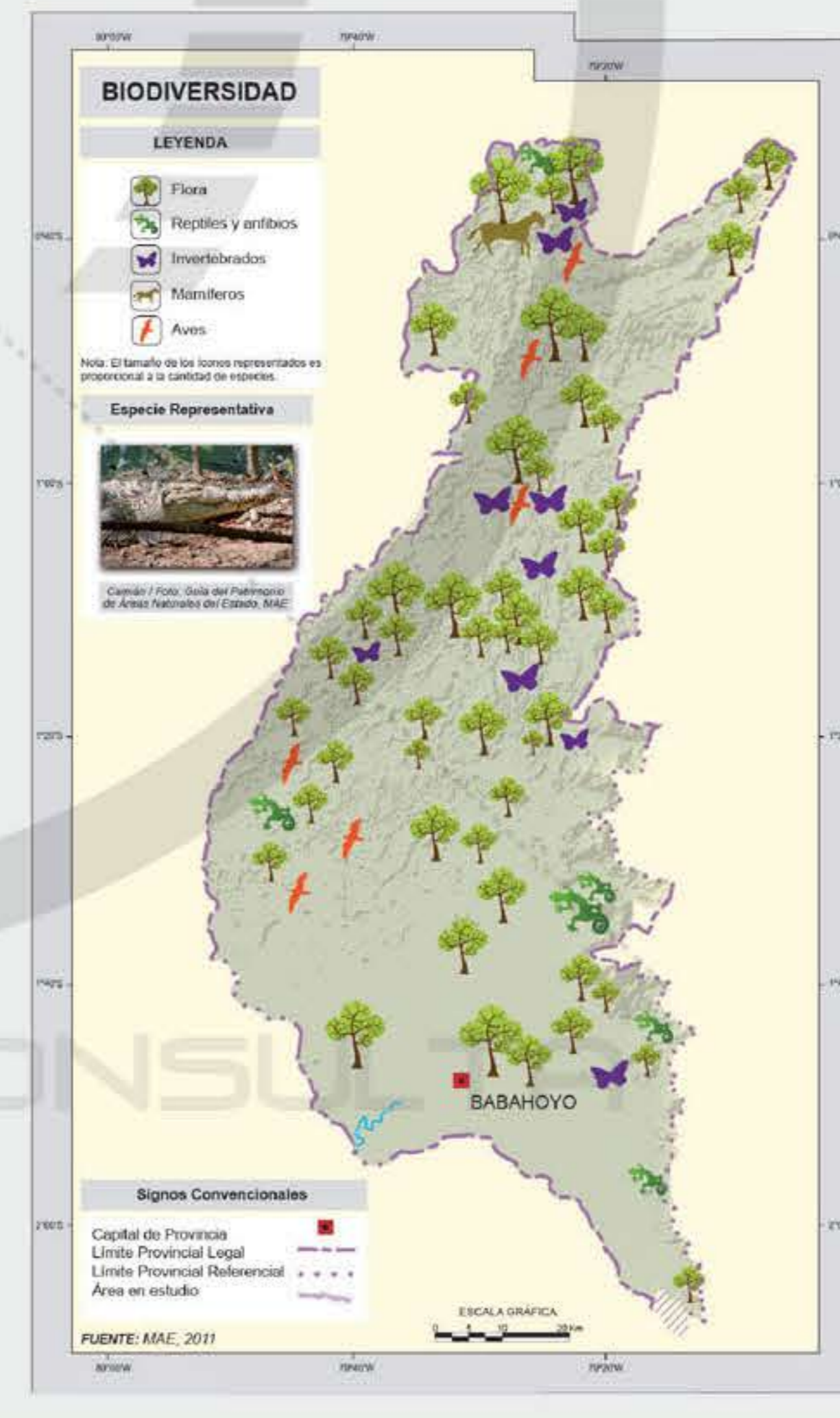
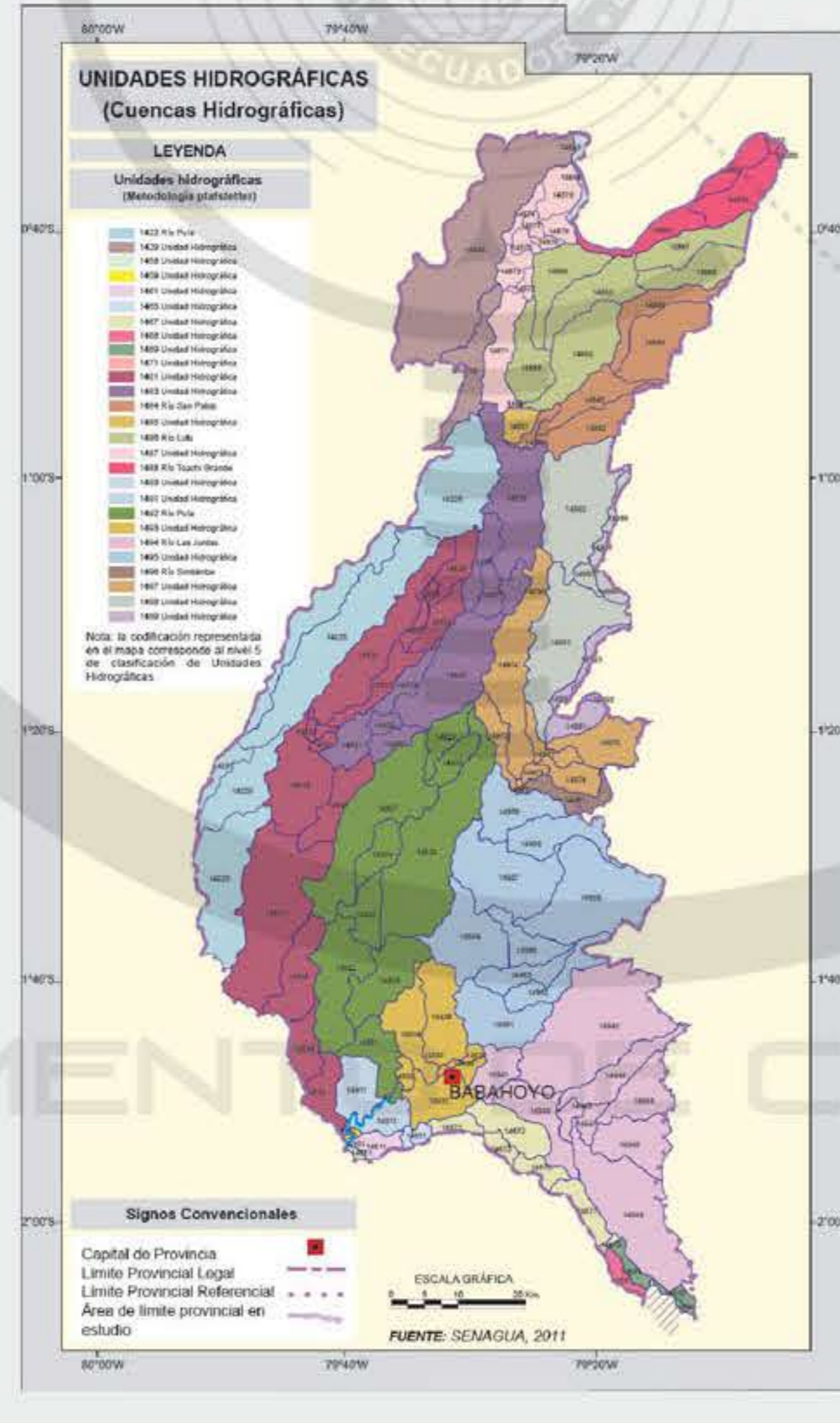
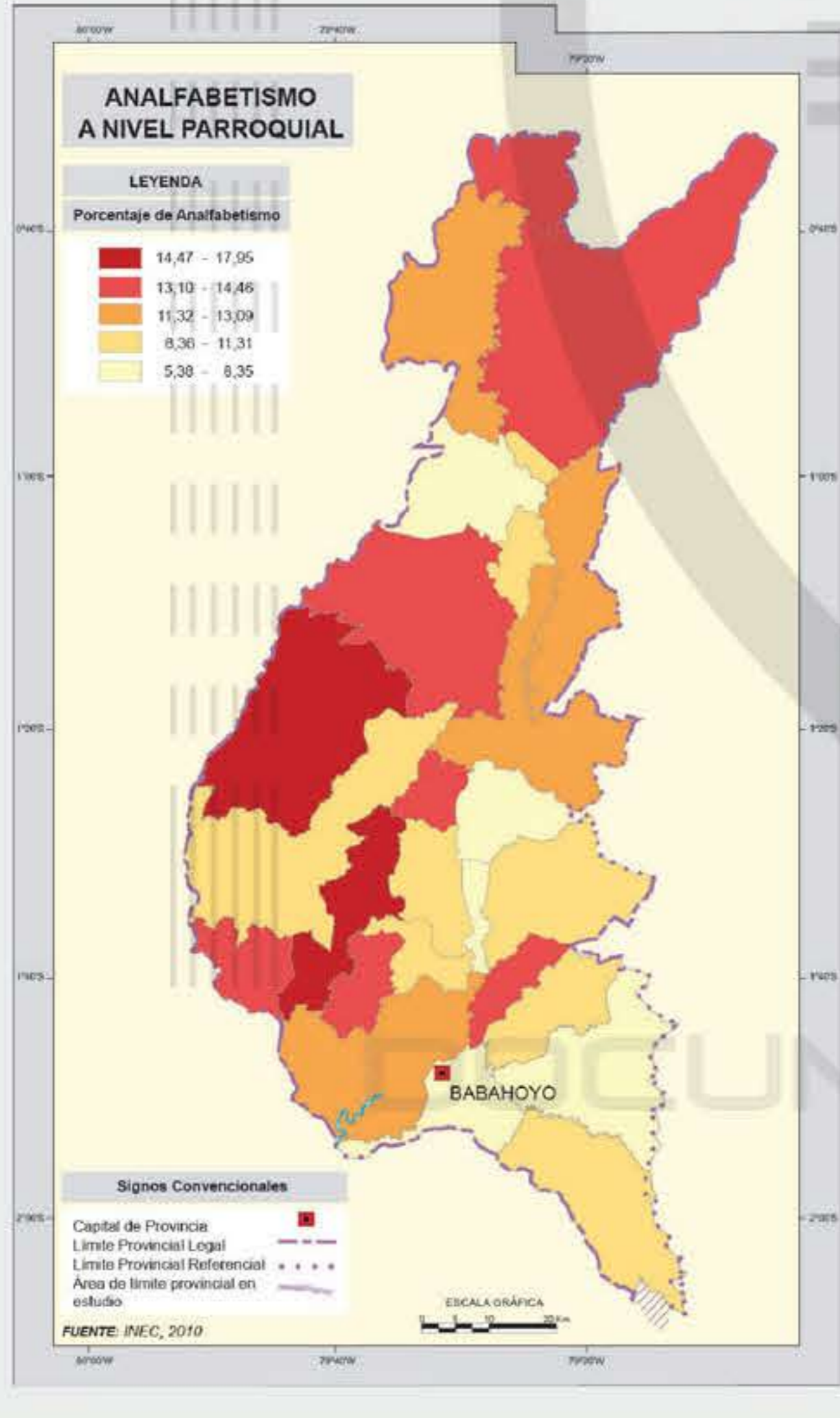
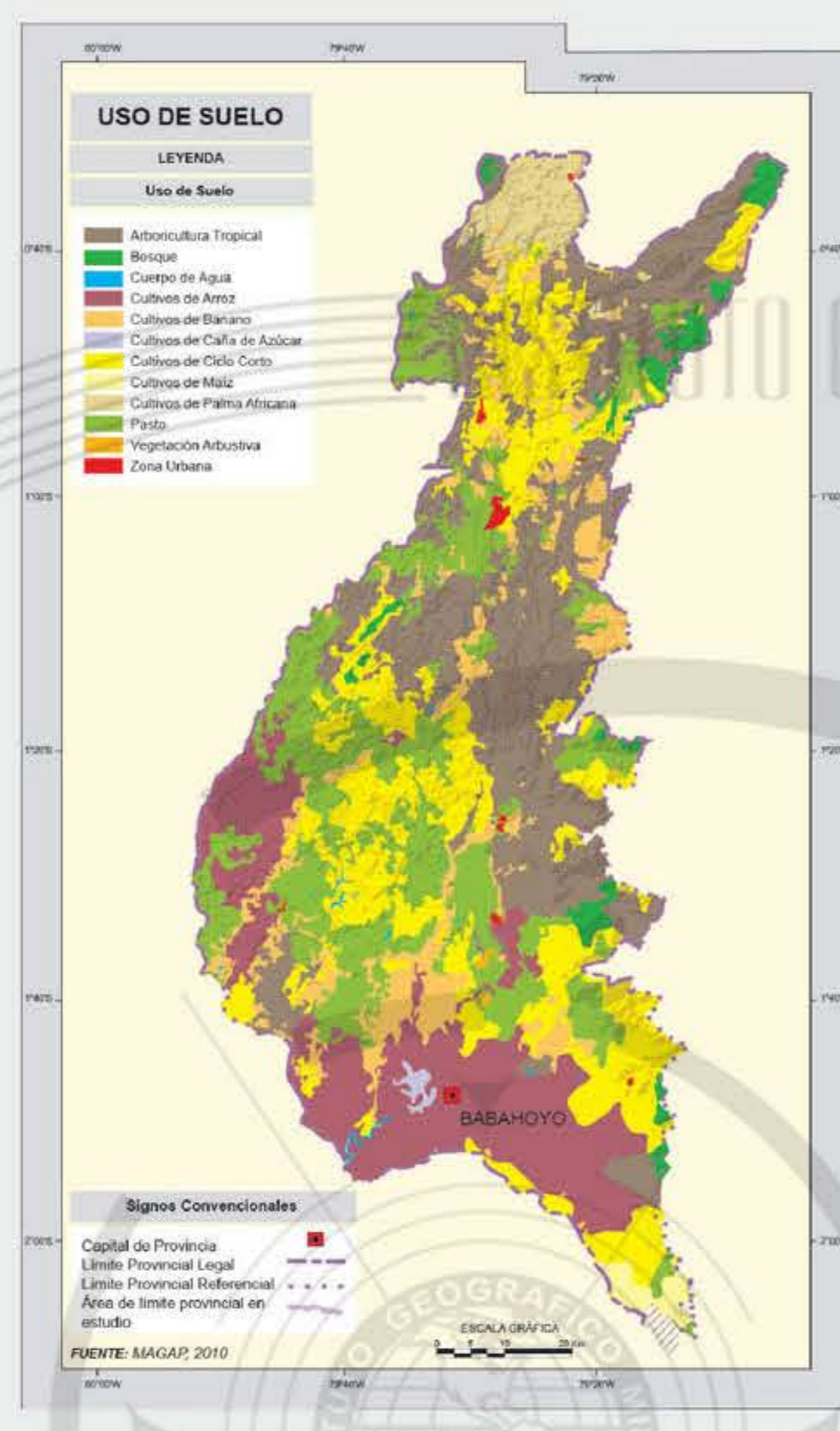
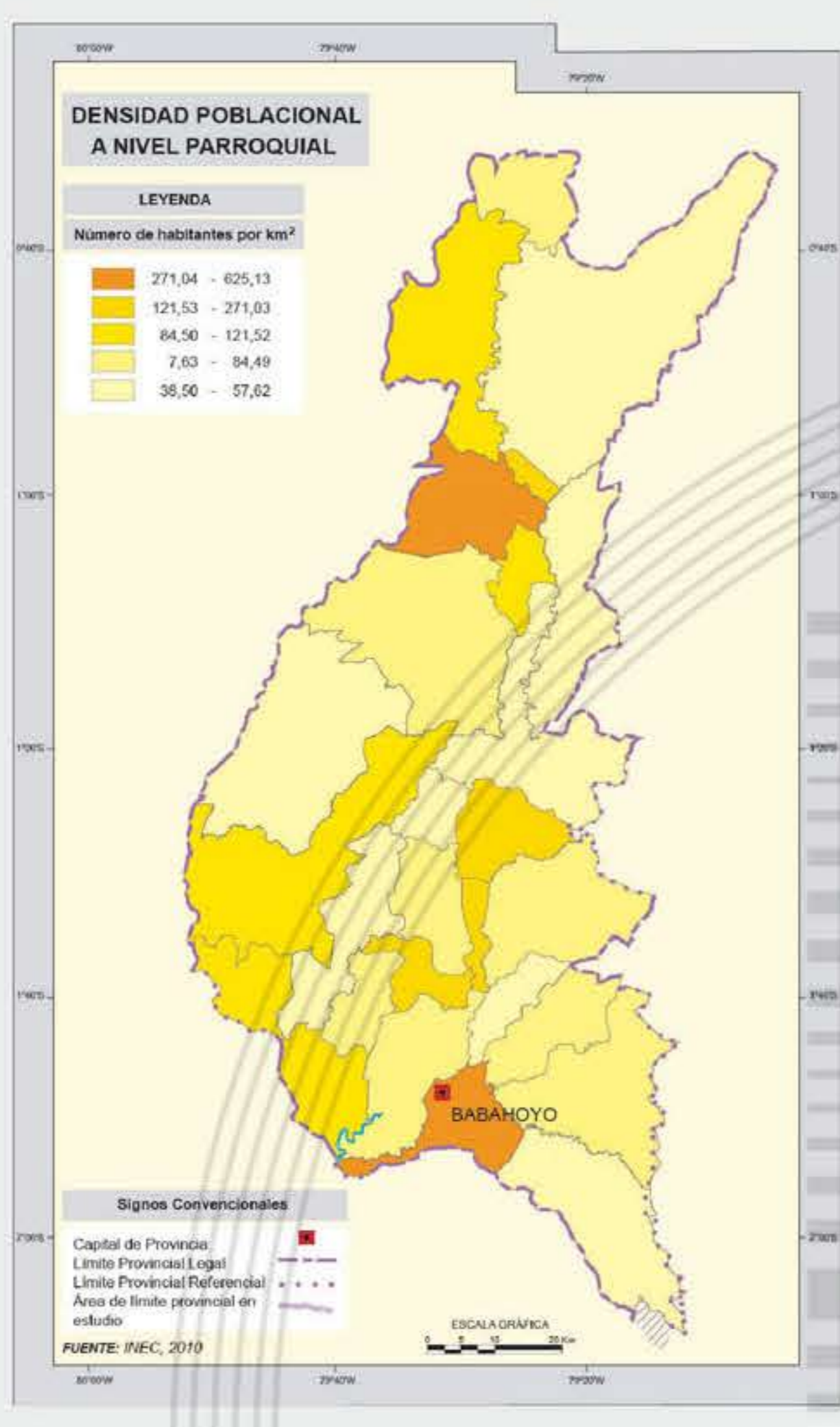
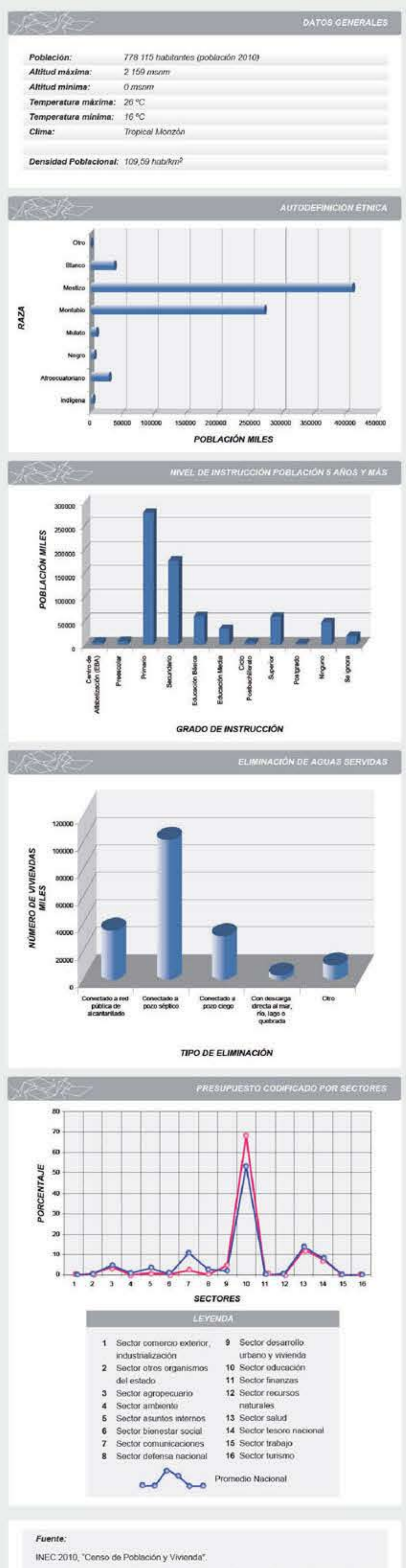

**PROVINCIA DE LOS RÍOS**

**INSTITUTO Geográfico Militar**

**SERIE CARTOGRÁFICA PROVINCIAL 2012**

Azúay  
 Bolívar  
 Cañar  
 Cacha  
 Cotacachi  
 Chimborazo  
 El Oro  
 Esmeraldas  
 Cotacachi  
 Guayas  
 Imbabura  
 Loja  
 Los Ríos  
 Manabí  
 Morona Santiago  
 Napo  
 Orellana  
 Pastaza  
 Pichincha  
 Santo Domingo de los Tsáchilas  
 Santa Elena  
 Sucumbios  
 Tungurahua  
 Zamora Chinchipe

**INSTITUTO Geográfico Militar**

**CARTOGRAFÍA BASE DE LIBRE ACCESO**

El Instituto Geográfico Militar dispone de servicios de Cartografía Básica a escala nacional (1:1 000 000), así como a escala regional (1:250 000 - 1:50 000) en estándares WGS 1984 y formato PDF y J2K.

[www.geoportaligm.gob.ec](http://www.geoportaligm.gob.ec)



# Mapa Físico de la Provincia de Los Ríos

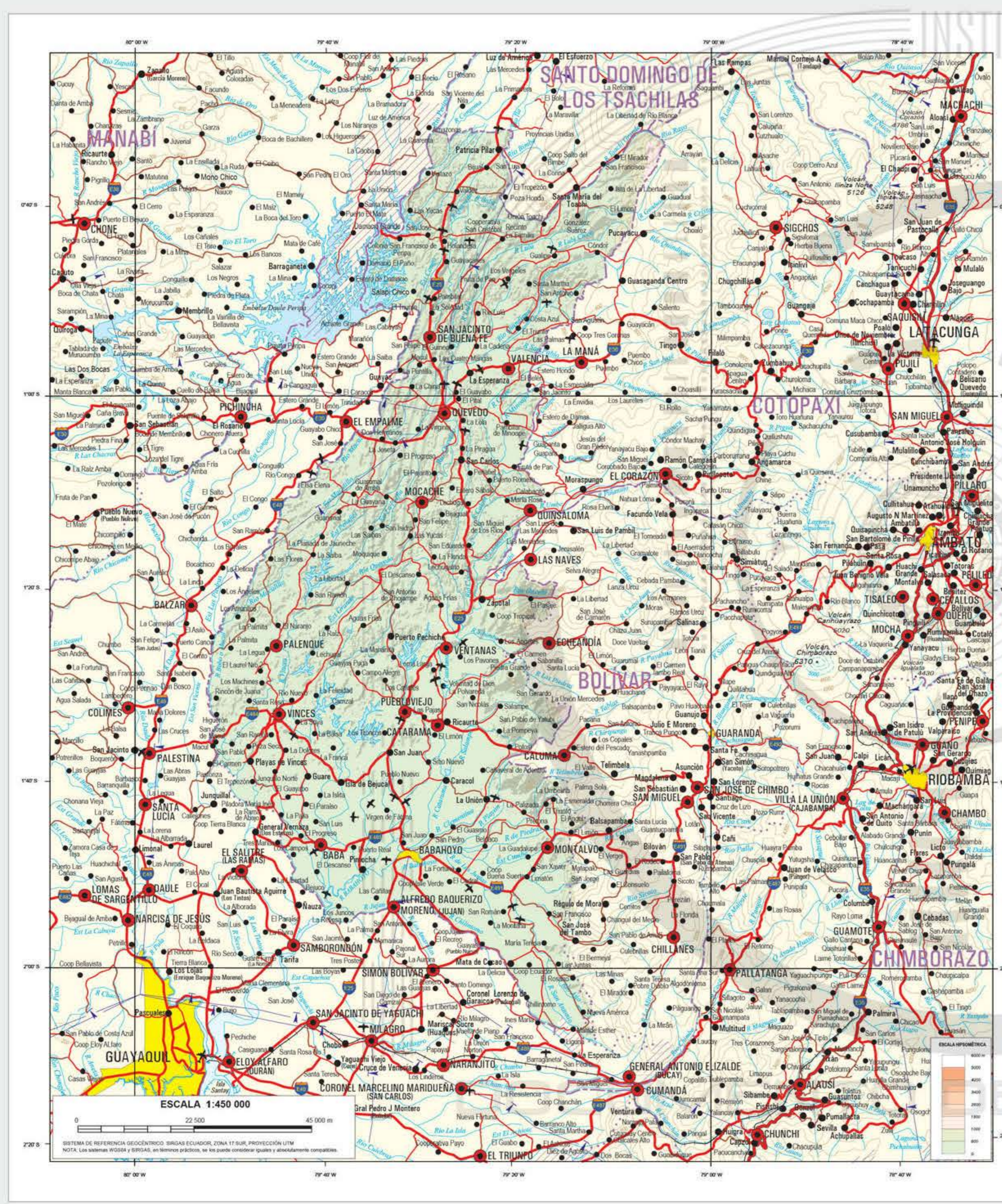

**INSTITUTO Geográfico Militar**

**HIMNO DE LA PROVINCIA DE LOS RÍOS**

Coro

*Bellas hermanas de fuentes y flores  
 Cuenca llorando de aguas variadas,  
 resaca de luz y de vida  
 lujo y honor del noble Ecuador.*

*Salve, Salve Los Ríos espléndido!  
 Noble tierra de herencia pasada!  
 Por tu nombre glorioso grabado  
 de la historia en el libro simarrosa.*

*Adelante en la lid del progreso!  
 Oh, Provincia del magico caño!  
 Que laureles florecen en tu suelo  
 y los portos adornan la paz.*

*Esta paz que estimula el trabajo,  
 en el cultivo, en el arte, en la ciencia  
 que es el fruto del noble esfuerzo  
 y es el suelo que alimenta el ideal.*

*Nada cambia tu claro destino  
 y tu orgullo de ser glorioso  
 en la gesta de la libertad  
 Si es siempre el esfuerzo magisterial  
 de virtudes cívicas y grandes,  
 cual tus ríos que son en los Andes  
 puros hijos de la paz y el cristal.*

*Por la verde extensión de tus campos  
 comunicados de flores primaverales,  
 por tus aguas que entran en gotas  
 en tus campos, en tus huertos,  
 del amor y el esfuerzo facendo  
 como nunca más, hasta en el momento  
 que tu suelo que es templo y hogar.*

*Letra: Luis Crespo Chango  
 Música: Luis Poma Salazar*

**PLANO DEL CENTRO DE LA CIUDAD DE BABAHYO**

**Simbología**

EDIFICIOS PUBLICOS  
 CENTROS MEDICOS  
 BANCOS  
 MERCADOS  
 IBERIAS Y TIEMPLES

**ESCALA GRAFICA**

**FUENTE:** INEC, 2010

**COMPLILADO POR EL INSTITUTO GEOGRAFICO MILITAR EN BASE AL MAPA GEOGRAFICO DEL ECUADOR ESCALA 1:600 000 EDICION 2012**

**INSTITUTO GEOGRAFICO MILITAR AUTORIZACION N° 154-2012-MAGP/OCT/01/09/01/ABRIL DE 2012 REGISTRO N° 2**

**FECHA DE CREACION:** 6 de octubre de 1980.  
**CAPITAL:** Babahoyo, fundada el 30 de septiembre de 1948 (Decreto Legislativo).

**LUGARES DE ATRACTIVO TURISTICO:** Entre los sitios de mayor afluencia turística están: el Cerro Cacha, dueño de una espectacular estructura y jardines de una misteriosa leyenda, la casa principal de la Hacienda Virginia, con transcendencia en la historia de la literatura e historia nacional, la Plaza de Chirimbo, que fue escenario de una de las fundaciones de Guayaquil.

En el cantón Vinces a orillas del río Palenque se encuentra el bosque húmedo de Jauncheo, sitio visitado por biólogos e investigadores. La casa de José Joaquín de Guzmán está ubicada en la margen derecha del río Babahoyo y según algunos historiadores allí se desarrollaron los versos del Cerro a Bolívar.

La ciudad de Vinces llamada "Patria Chiquita", es otro atractivo por sus famosas casas de maderas.

El ingeniero Isabel María, en cuyo terreno se encontró una tumba de un jefe Cacaeco, las haciendas Chorrera y Tajar donde se han desarrollado restos arqueológicos de culturas asentadas en estos sitios; las tallas levantadas por los indígenas pertenecientes a la cultura Las Tolas o Miragro - Quavedo.

Las extensas plantaciones de arroz, en la mayoría de los cantones fluviales, son lugares que se pueden recorrer en esta provincia costera.

**Fuente:** Atlas Universo del Ecuador, IGM, 2005.