

Mapas Temáticos e indicadores de la Provincia de Orellana

DATOS GENERALES

Población: 139.395 habitantes (población 2010)
 Altitud máxima: 3.203 metros
 Altitud mínima: 159 metros
 Temperatura máxima: 28 °C
 Temperatura mínima: 16 °C
 Clima: Tropical Húmedo
 Densidad Poblacional: 6,29 hab/km²

AUTODEFINICIÓN ÉTNICA

RAZA

NIVEL DE INSTRUCCIÓN POBLACIÓN 6 AÑOS Y MÁS

GRADO DE INSTRUCCIÓN

ELIMINACIÓN DE AGUAS RESIDUALES

TIPO DE ELIMINACIÓN

PREMIO CATEGORICADO POR SECTORES

LEYENDA

1 Sector comercio exterior, industrialización	9 Sector desarrollo urbano y vivienda
2 Sector otros organismos	10 Sector educación del estado
3 Sector agropecuario	11 Sector recreación
4 Sector ambiente	12 Sector recursos naturales
5 Sector asuntos internos	13 Sector salud
6 Sector bienestar social	14 Sector letrado nacional
7 Sector comunicaciones	15 Sector trabajo
8 Sector asistencia nacional	16 Sector turismo

Promedio Nacional

Fuente: INEC 2010, "Censo de Población y Vivienda"; Banco Central del Ecuador, "Cambio de año base de las cuentas nacionales - cuentas provisionales año 2007", www.bce.gub.ec, acceso septiembre 2011

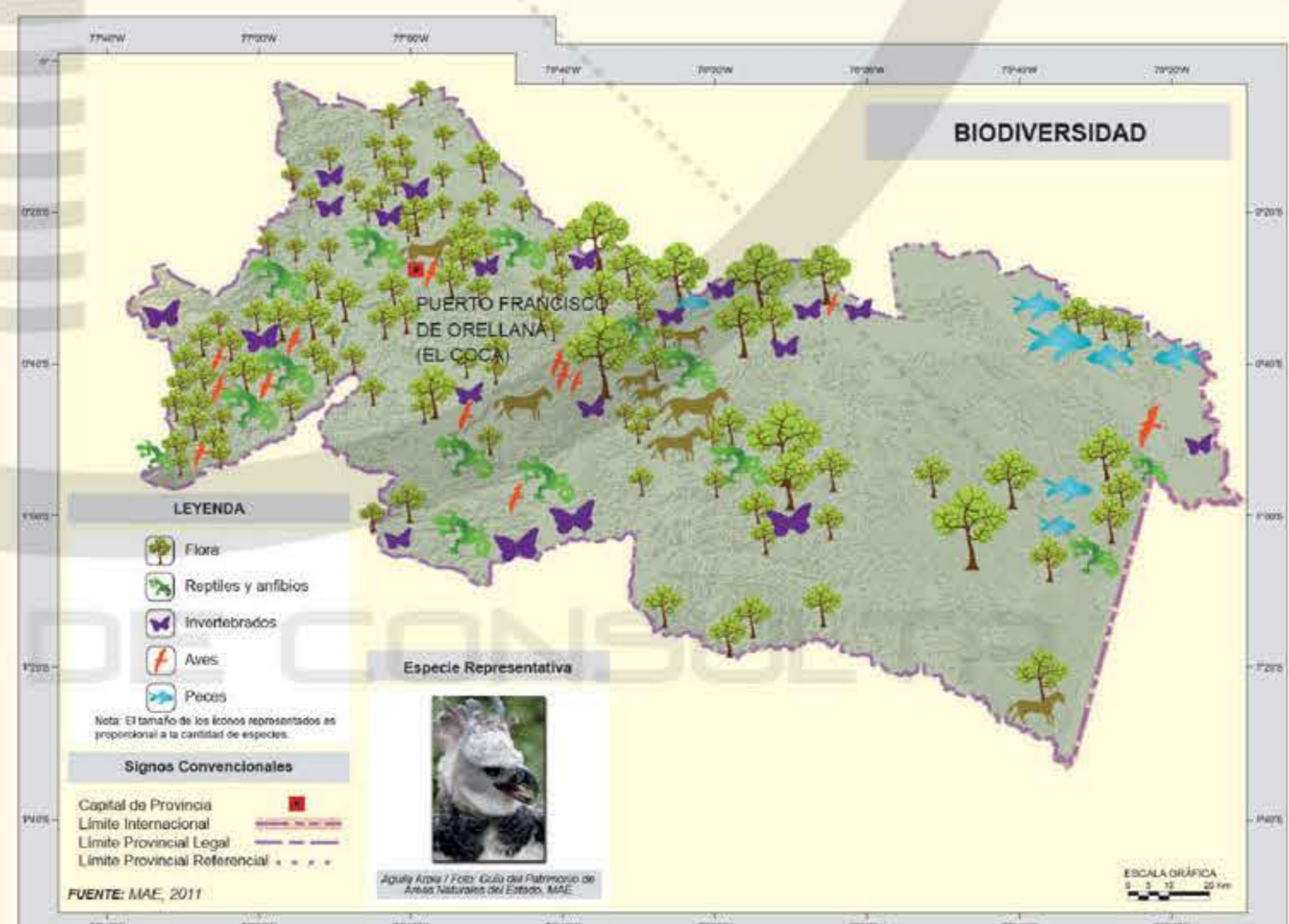
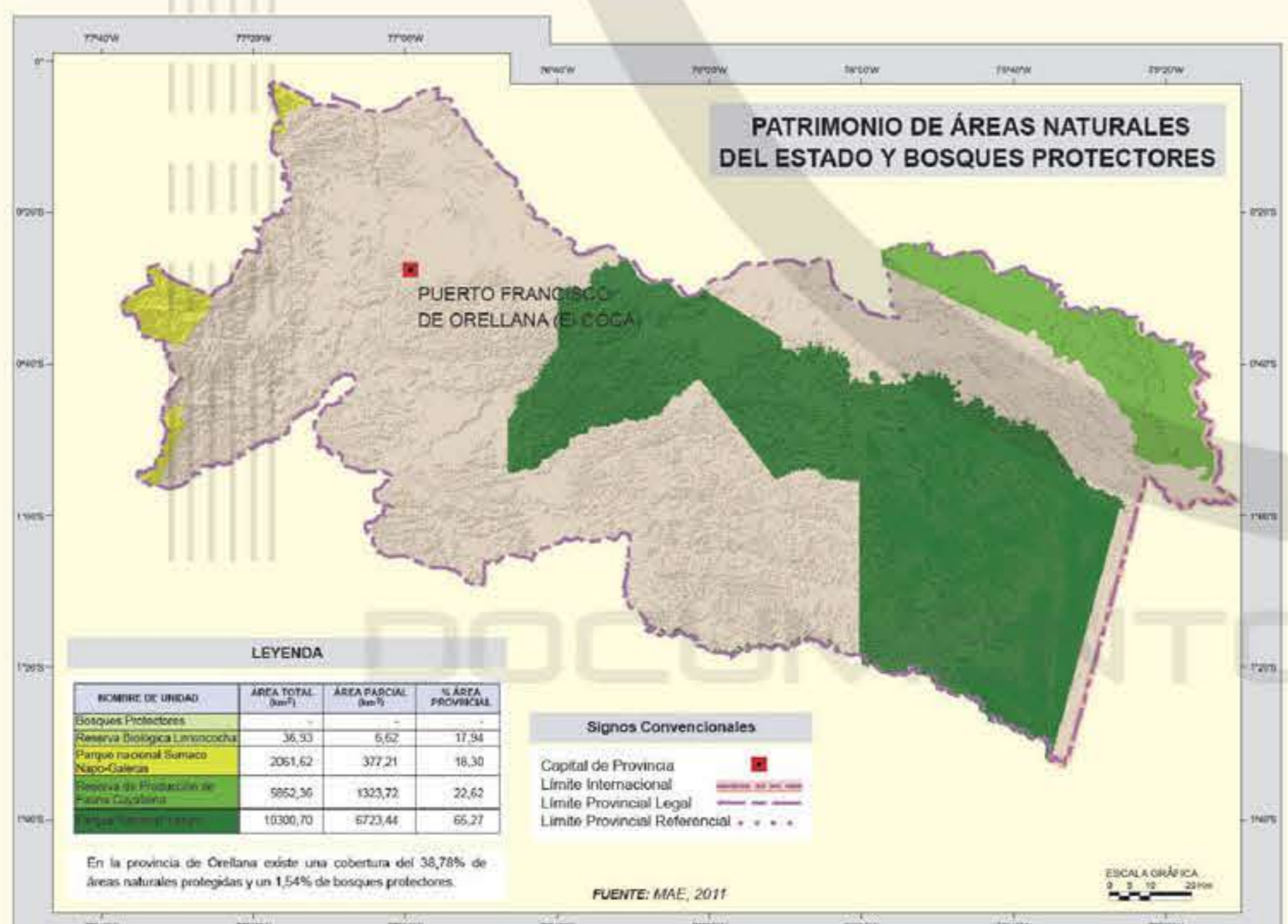
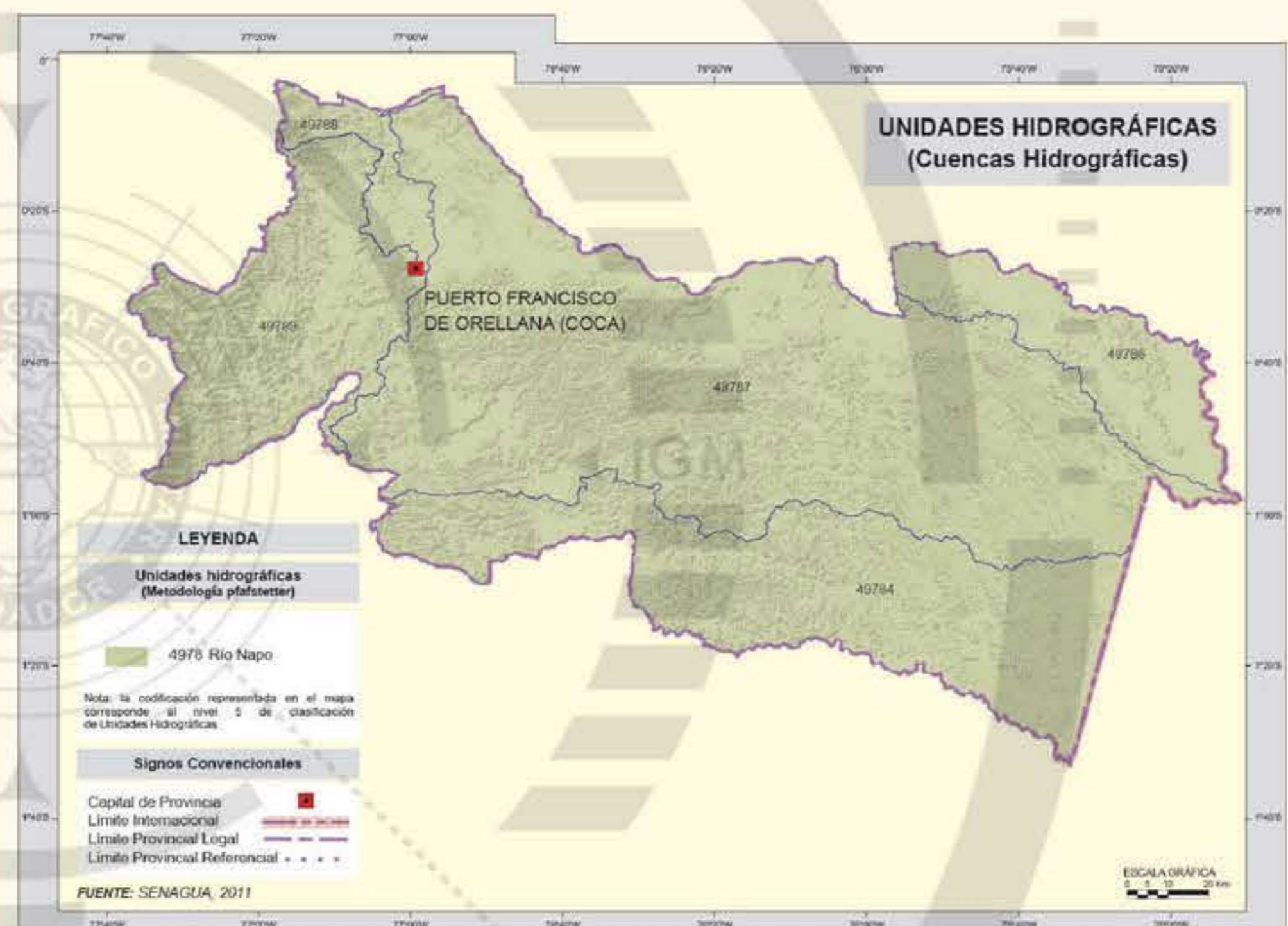
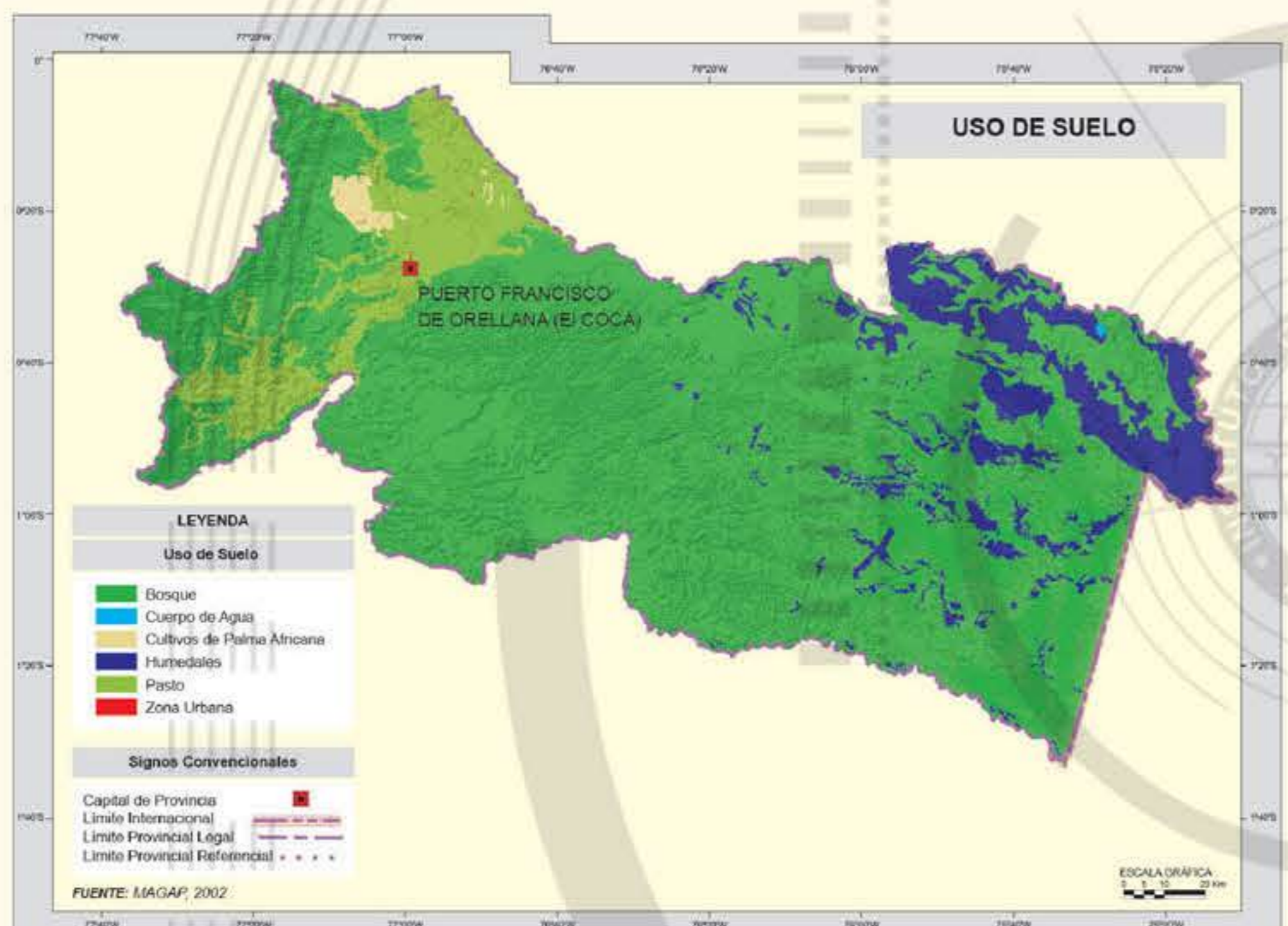
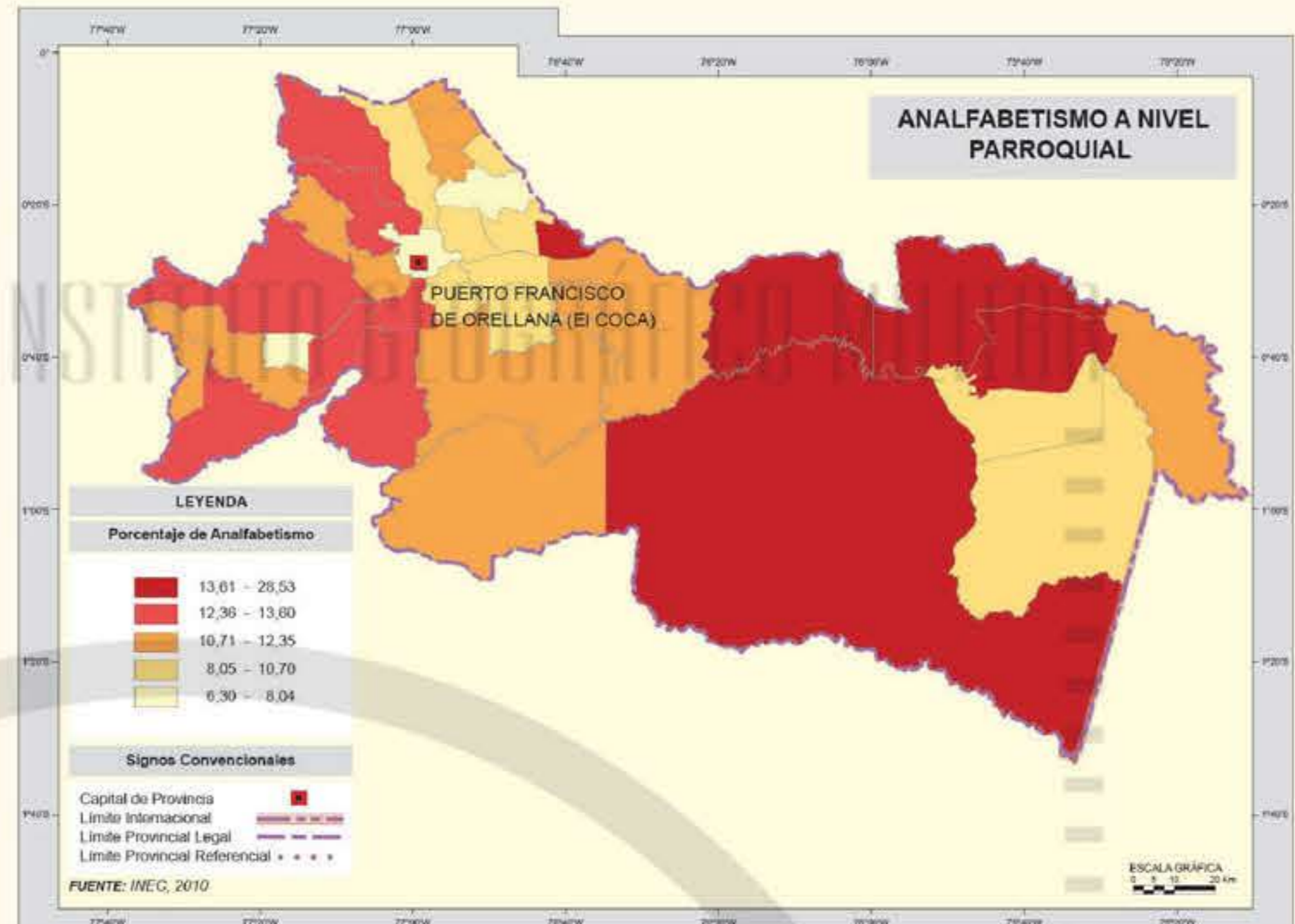
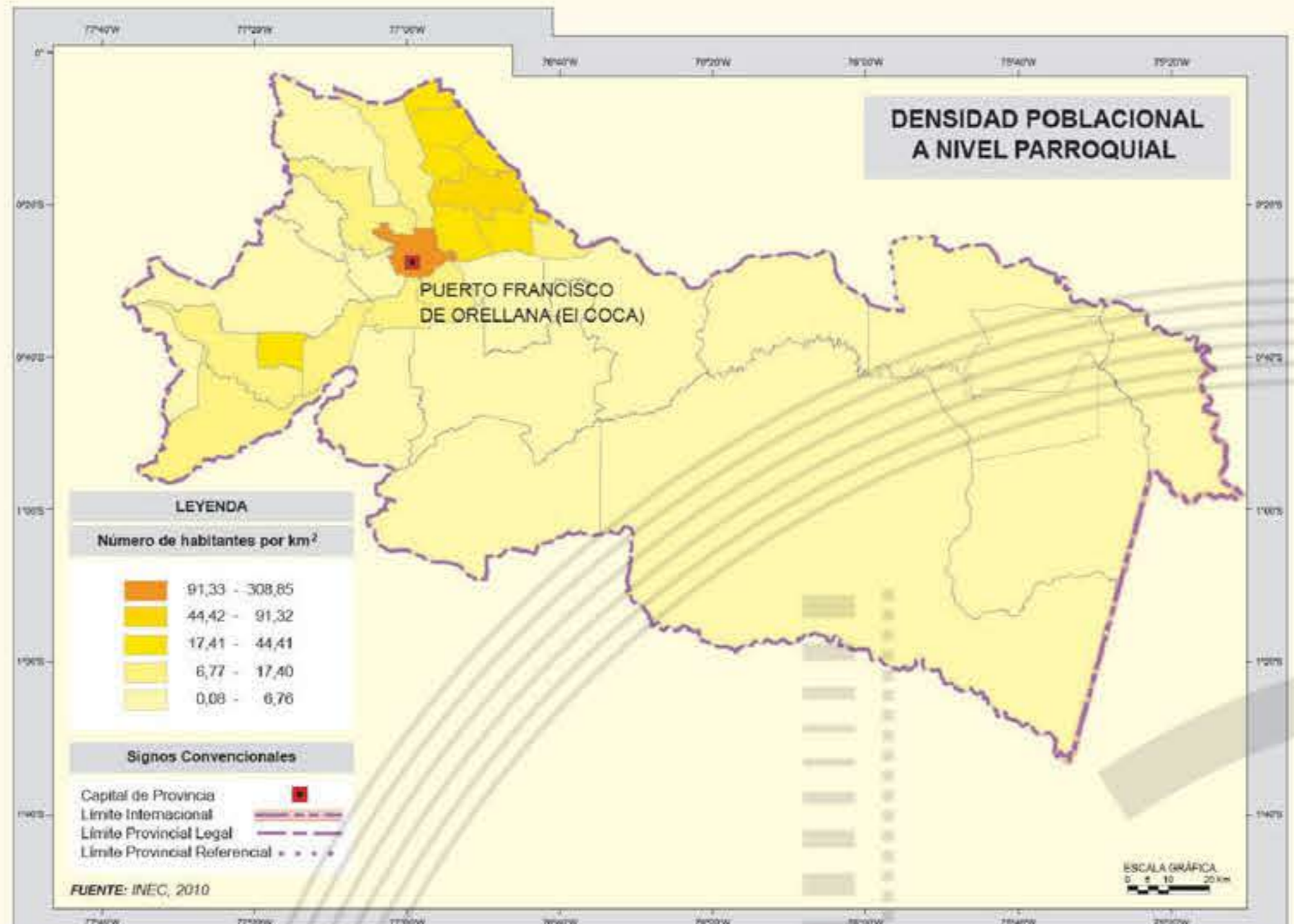

CONTENIDO:

- Mapa físico de la Provincia de Orellana
- Planos parciales del centro de la Ciudad de Francisco de Orellana (El Coca)
- Mapas Temáticos de la Provincia de Orellana

SERIE CARTOGRÁFICA PROVINCIAL 2012

Azúay
Bolívar
Cañar
Cacha
Cotacachi
Chimborazo
El Oro
Esmeraldas
Cotacachi
Guayas
Imbabura
Lago
Los Ríos
Manabí
Morona Santiago
Napo
Orellana
Pastaza
Pichincha
Santa Elena
Sucumbios
Tungurahua
Zamora Chinchipe

CARTOGRAFÍA BASE DE LIBRE ACCESO

El Instituto Geográfico Militar dispone de bases de datos e Cartografía Básica e actualizada (1:1 000 000), así como a escala regional (1:250 000 - 1:50 000) en estándares WGS 1984 y formato SHP y DXF.

www.geoportaligm.gob.ec

Mapa Físico de la Provincia de Orellana

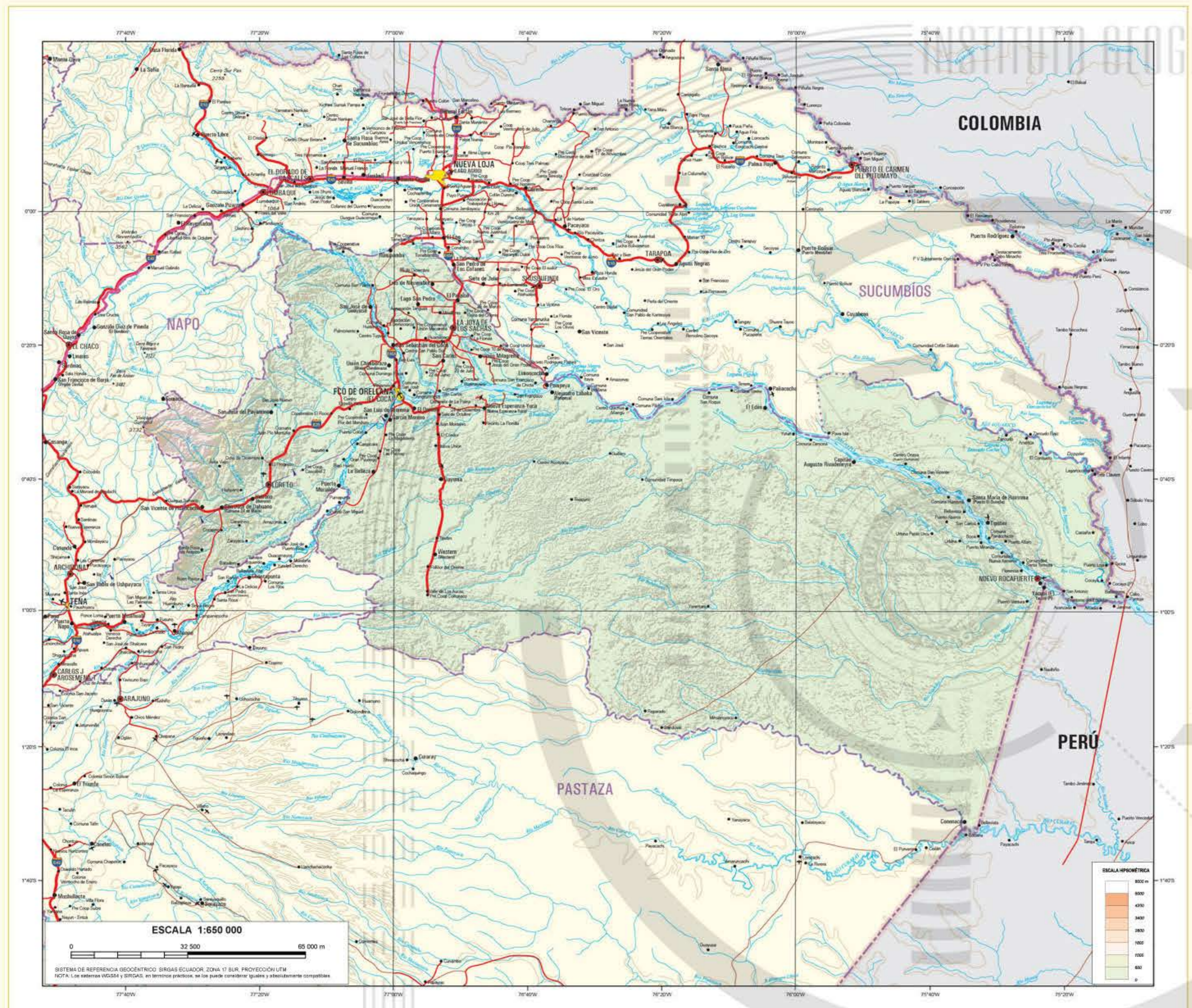

HIMNO DE LA PROVINCIA DE ORELLANA

Coro

¡Salve, salve! provincia amazónica,
Orellana espiritual vital,
tierra fértil de así y bonanza,
la presencia de suelos oriental.

I

Esas cunas de ancestros guerreros
que cuidaron tu selva ancestral
y de héroes colonos pioneros
que te han dado un lugar oriental.
Fuiste tu el centro a la gloria
de Orellana y del gran río mar,
y tu nombre está escrito en la historia.
Orellana tu signo es triunfar.

II

Es de oro el canal de tus ríos
y en tu selva de verde mar;
los petreos que bruta con brío
y el encanto de un baño feliz.
Gloria a Dios por haberle legado
una estrella de gran porvenir
y a sus hijos que siempre han labrado
su camino de paz a seguir.

III

Tu pujanza y tu fe no son mitos
tu frontera ante el mundo es un hito
y un sendero hacia la integración.
Orellana es cuna a la gloria
y la Aya de los Sushas es lección
son lección de trabajo y tesón
con Loreto y sus siglos de historia
y Aguacero frontera de honor.

Letra: Carlos Ordoñez
Música: Marco Villos



SIGNOS CONVENCIONALES

CAPITAL DE PROVINCIA	CAMINO DE HEREDADURA	LÍNEA DE ALTA TENSION
CABECERA CANTONAL	LÍNEA DE FERROCARRIL	RIO DOBLE
PARROQUIA	NÚMERO DE RUTA	RIO PERENNIAL, LAGO, LAGUNA
CASERIO O RECINTO	CURVA DE NIVEL	AEROPUERTO, PISTA
CARRITERA ASFALTADA	LÍMITE PROVINCIAL REFERENCIAL	PIUNTO VÉRTICE GEOGRÁFICO
CARRITERA AFIRMADA	LÍMITE PROVINCIAL LEGAL	
CARRITERA DE VERANO	LÍMITE INTERNACIONAL	
	COLECCIONADO TRANSSECTORIAL	

SITUACIÓN GEOGRÁFICA DE LA PROVINCIA CON RELACION AL TERRITORIO NACIONAL

COMPILADO POR EL INSTITUTO GEOGRÁFICO MILITAR EN BASE AL MAPA GEOGRÁFICO DE ECUADOR ESCALA 1:650 000 EDICIÓN 2012

INSTITUTO GEOGRÁFICO MILITAR
AUTORIZACIÓN Nº 024-2012-04-PC-CEJ DEL 04 DE ABRIL DE 2012

LEY DE LA CARTOGRAFÍA NACIONAL
ART. 2.- El Estado garantiza el uso exclusivo de la cartografía oficial en el territorio nacional.

FECHA DE CREACIÓN: 28 de julio de 1996.
CAPITAL: Francisco de Orellana, creada mediante Decreto Ejecutivo el 30 de abril de 1999.

LUGARES DE ATRACTIVO TURÍSTICO: Las excursiones que van a la selva, permiten conocer su paisaje, flora y fauna especialmente la que se localiza dentro del Parque Nacional Yasuni, declarado por la UNESCO como Reserva Mundial de la Biosfera en 1989, al parque se puede llegar vía aérea desde Cuito hasta Francisco de Orellana (El Coca) y terrestre tomando la vía Quito - Baeza - Loreto - Coca y desde este punto se puede acceder al Yasuni navegando en canoa por los ríos Napo, Yasuni y Tiputí.

En el Yasuni habitan comunidades Huorani, Quichuas que realizan diversas actividades de ecoturismo.

Fuente: Atlas Universal del Ecuador, IGM, 2005