

Mapas Temáticos e indicadores de la Provincia de Bolívar

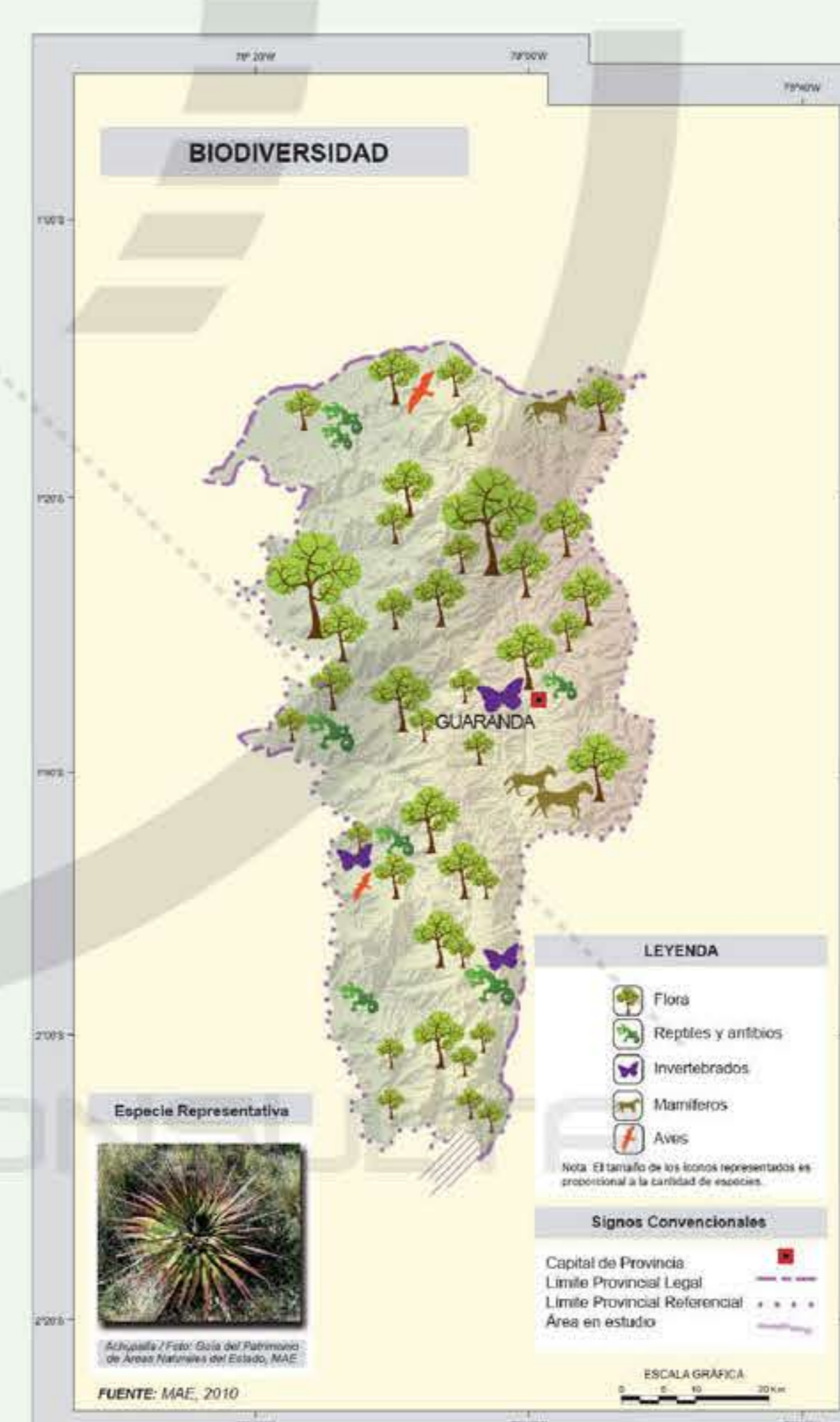
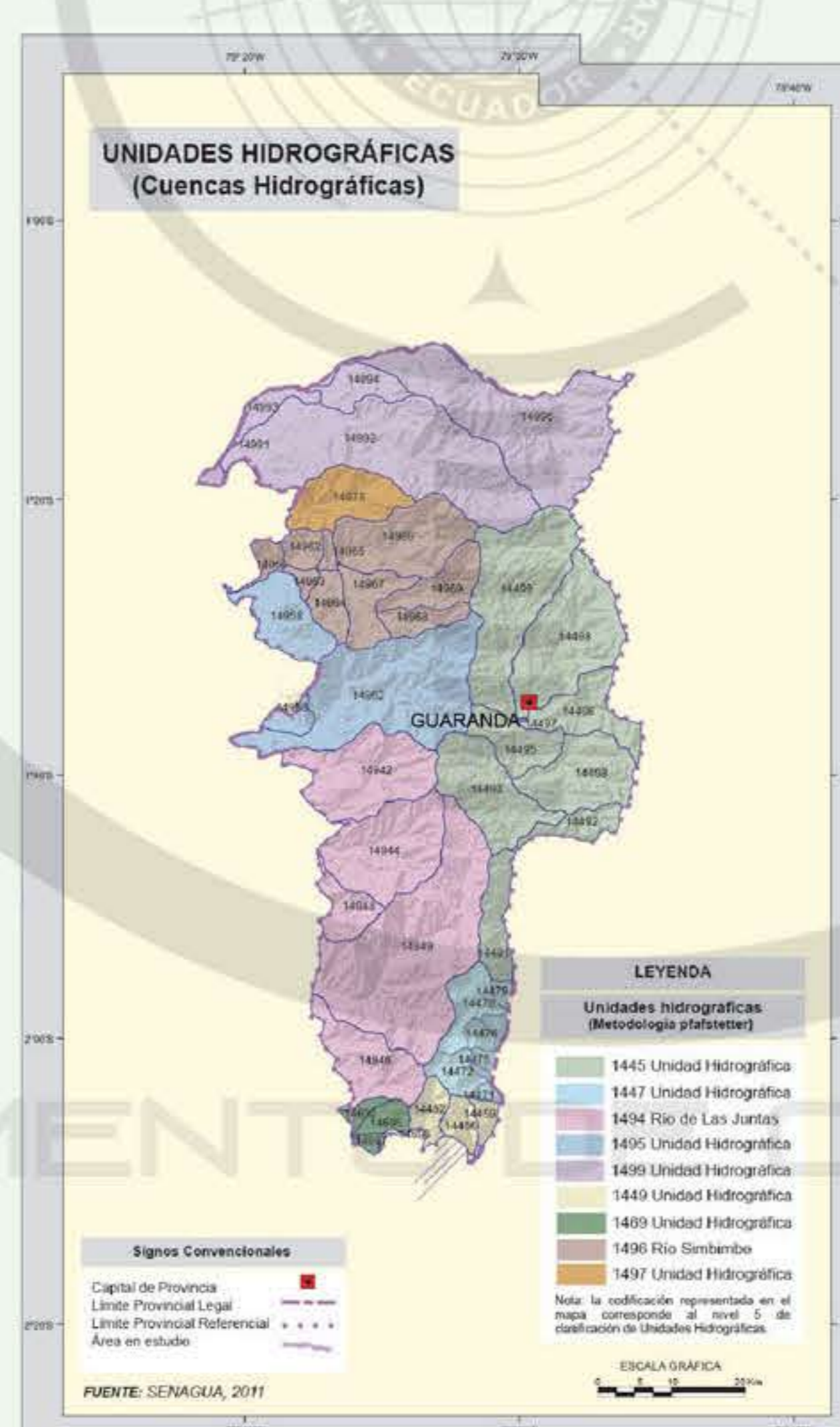
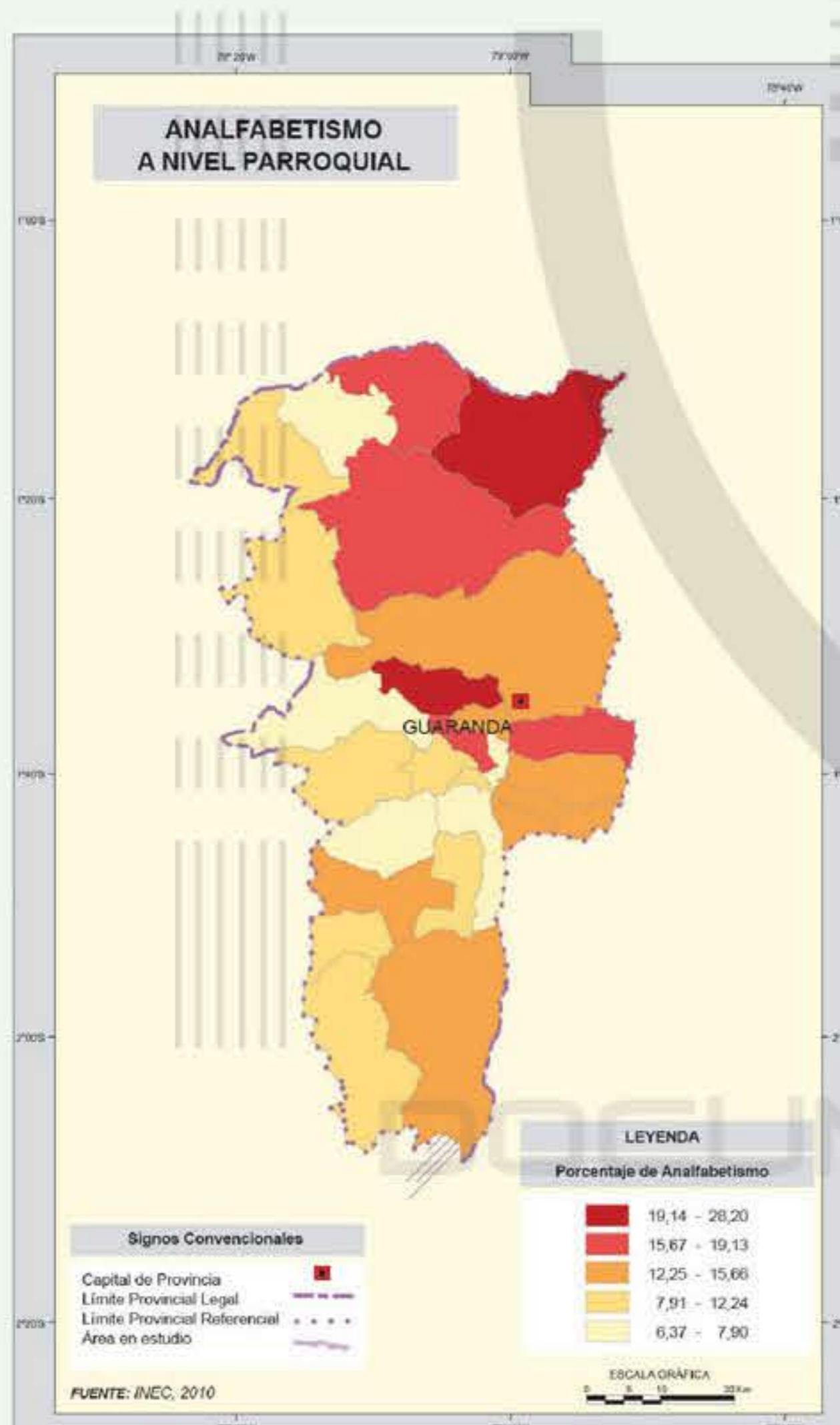
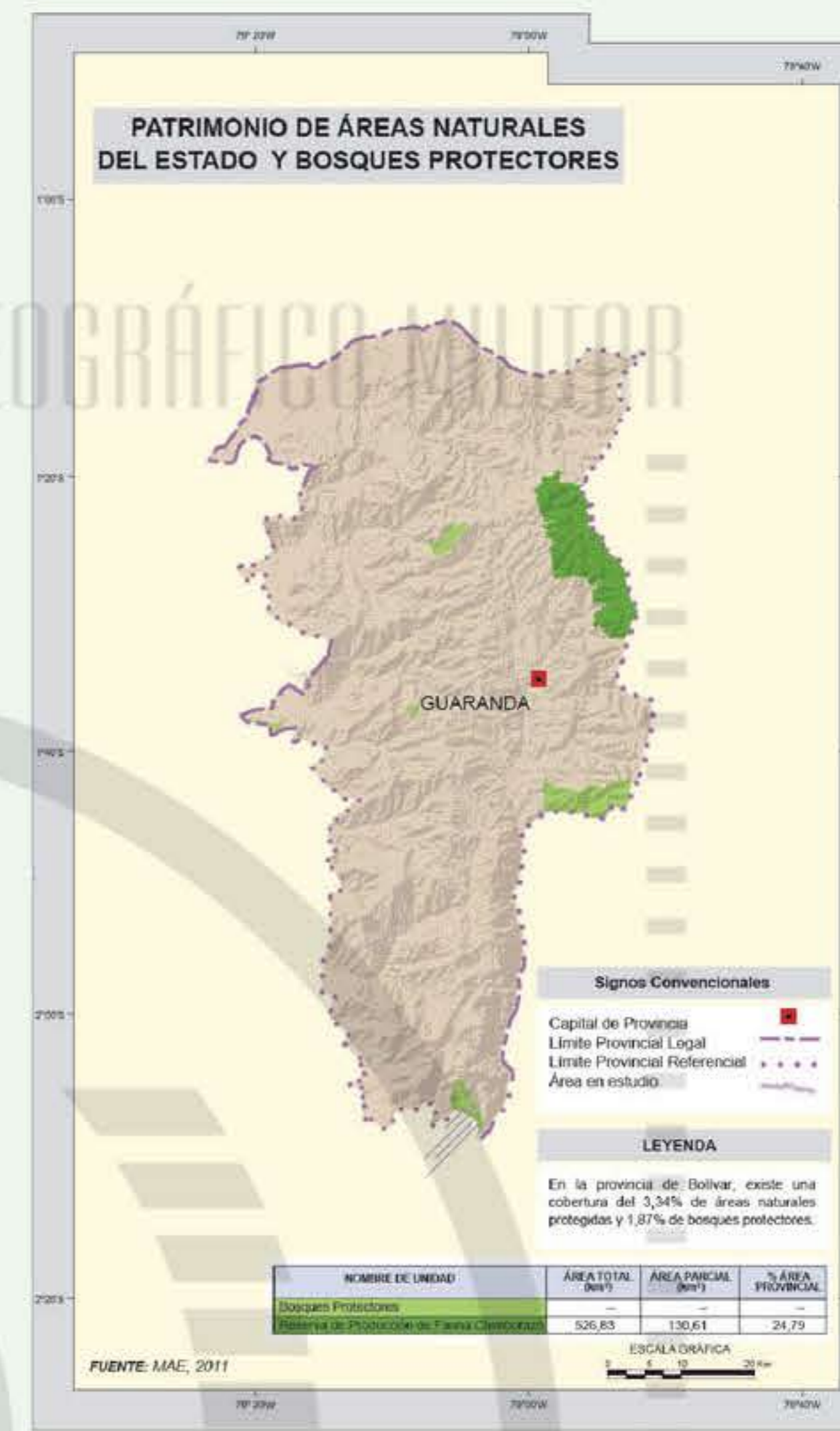
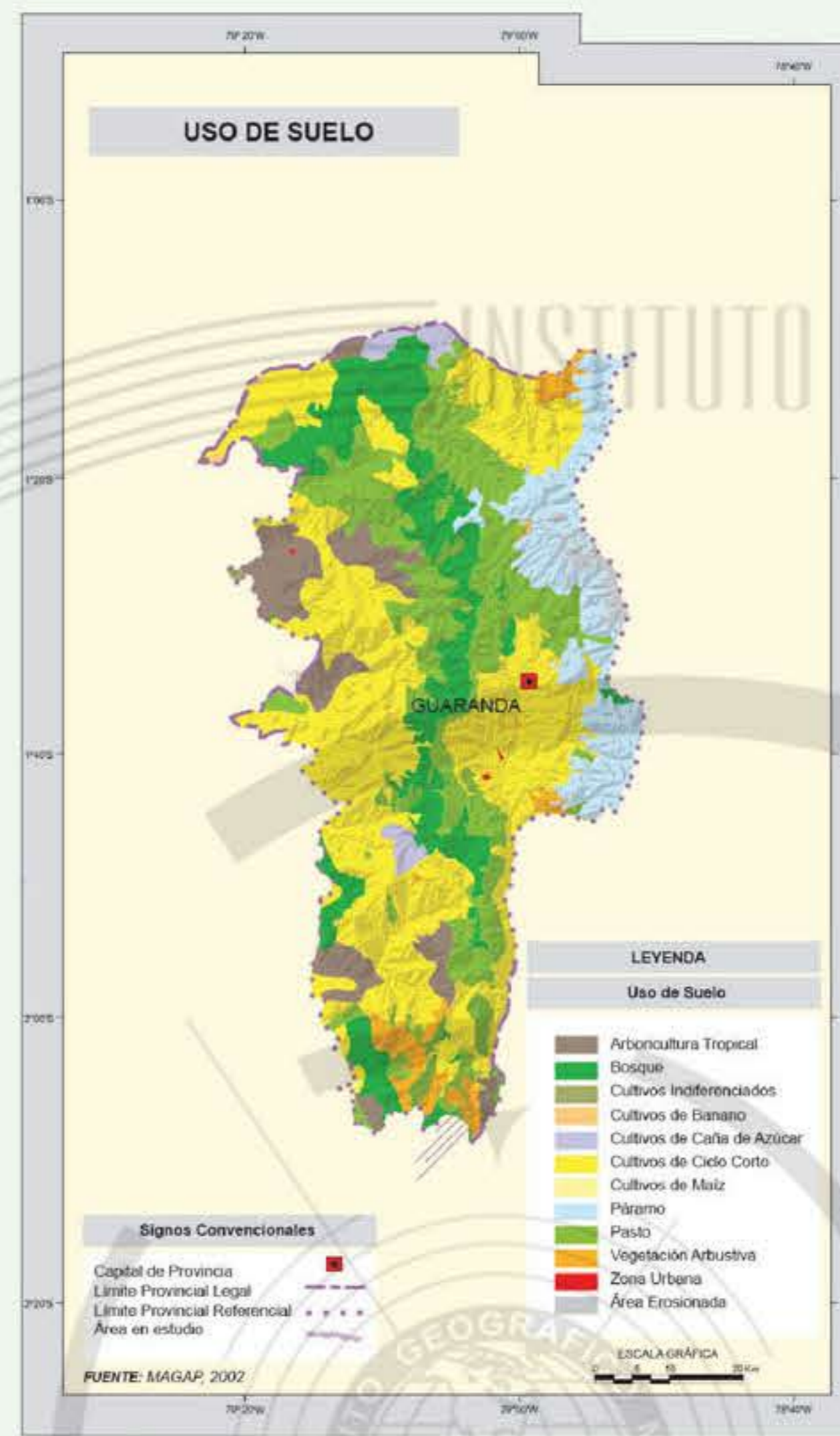
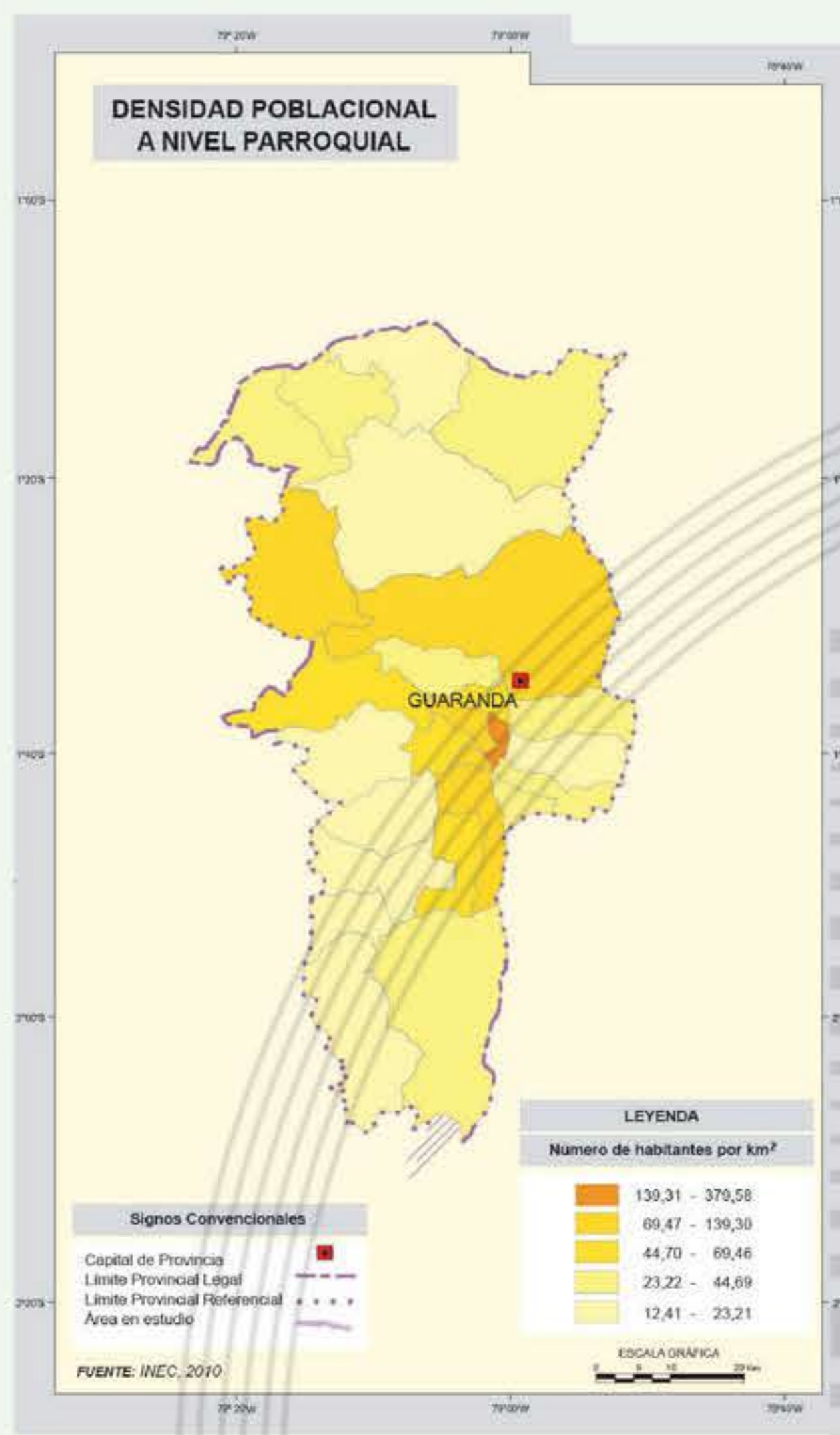
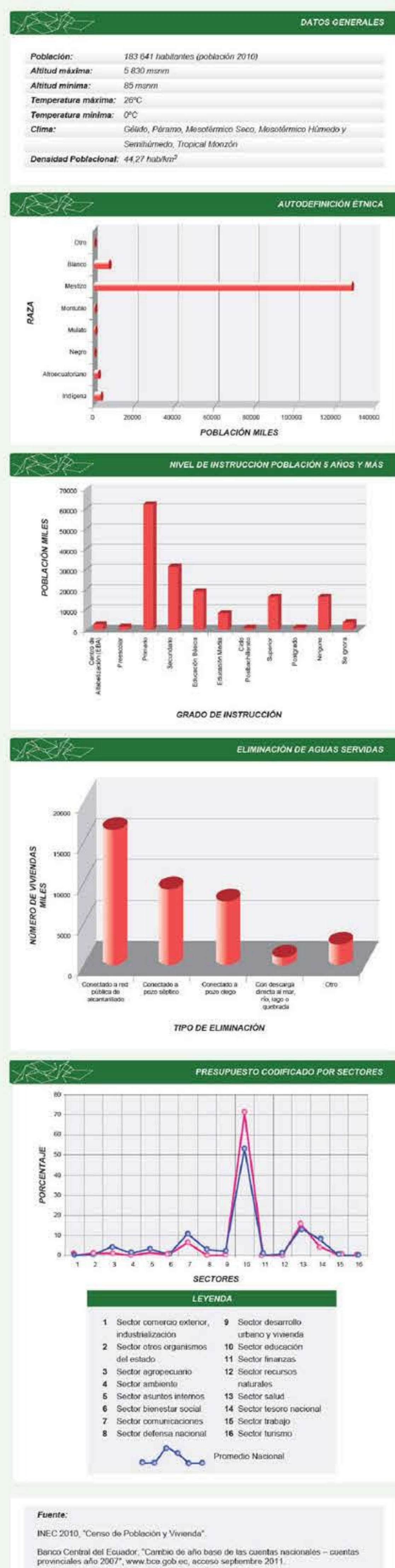

PROVINCIA DE BOLÍVAR

CONTENIDO: Manual de la Provincia de Bolívar, Atlas de la Provincia de Bolívar, Atlas de la Provincia de Bolívar, Atlas de la Provincia de Bolívar, Atlas de la Provincia de Bolívar.

SERIE CARTOGRÁFICA PROVINCIAL 2012

Azay, Bolívar, Cañar, Cacha, Cotacachi, Chimborazo, El Oro, Esmeraldas, Guayas, Imbabura, Loja, Los Ríos, Manabí, Morona Santiago, Napo, Orellana, Pastaza, Pichincha, Santo Domingo de los Tsáchilas, Santa Elena, Sucumbios, Tungurahua, Zamora Chinchipe.

www.igm.gub.ec / www.geoportaligm.gub.ec

Geográfico Militar
 INSTITUTO GEOGRÁFICO MILITAR
 DISEÑO GEOGRÁFICO

Geografía Temática, Catastros, Infraestructura, Datos Espaciales, Base de Datos, Simbolización, Diseño.

CARTOGRAFÍA BASE DE LIBRE ACCESO
 El Instituto Geográfico Militar dispone de servicios de acceso a Cartografía Básica y a escala nacional (1:1 000 000), así como a escala regional (1:250 000 - 1:50 000) en estándares WMS, WFS y en formatos PDF y JAI.

www.geoportaligm.gub.ec



Mapa Físico de la Provincia de Bolívar

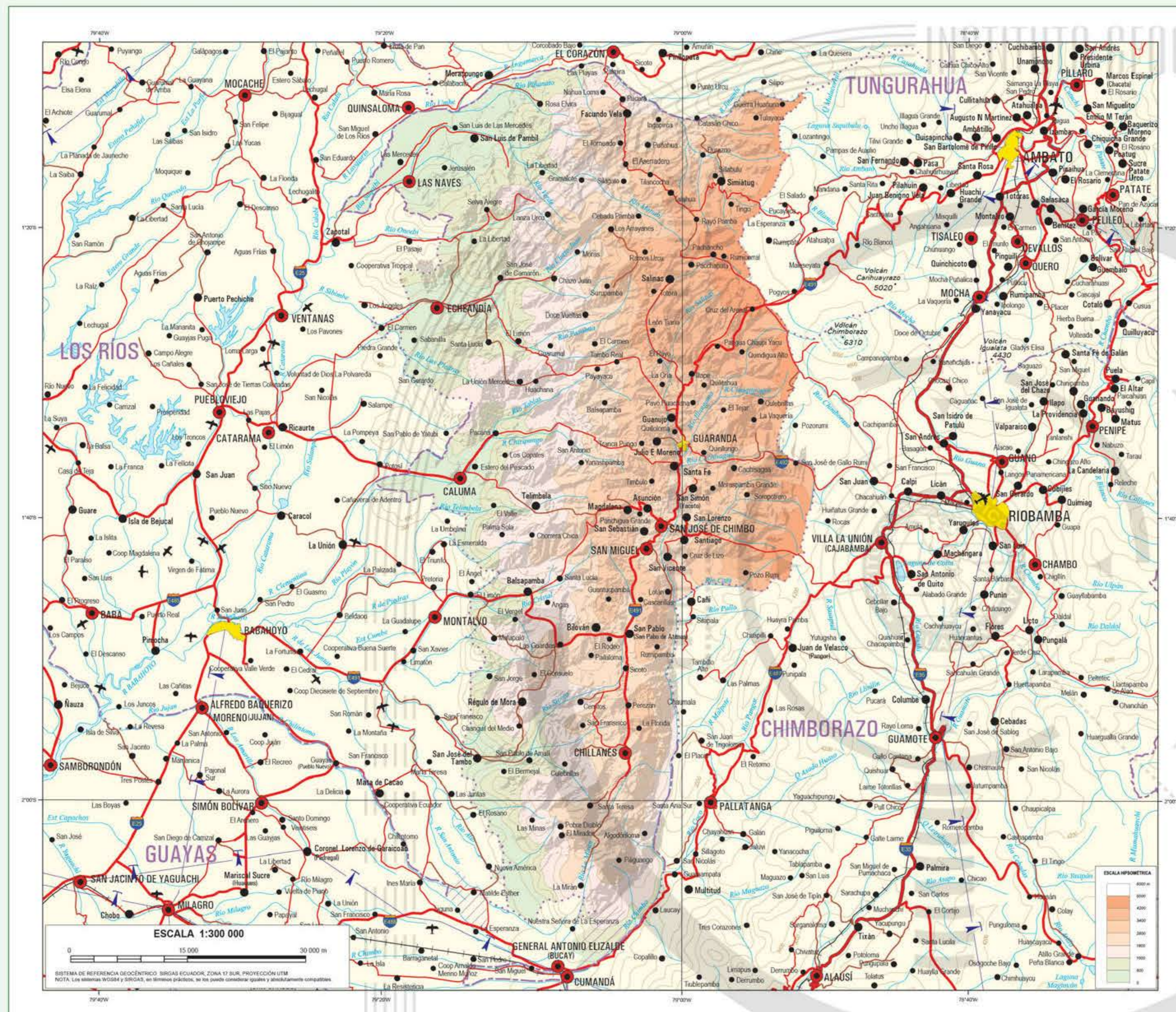

HIMNO DE LA PROVINCIA DE BOLÍVAR

Coro

¡Salve oh Patria querida provincia que semejas banderas de tierra cava franjas la Costa y la Sierra a Bolívar lo tienen por sol!

I
 Atahualpa regó con su sangre honrosos surcos que fueron las huellas, en las cuales brillantes semillas la patria del Quisno sembró.

II
 De esa siembra nacieron nosotros y esto explica que nuestra conciencia tenga cimientos de indiana elocuencia y epporias de acero español.

Letra: Roberto Alfredo Arguel
 Música: Arturo Jaquez

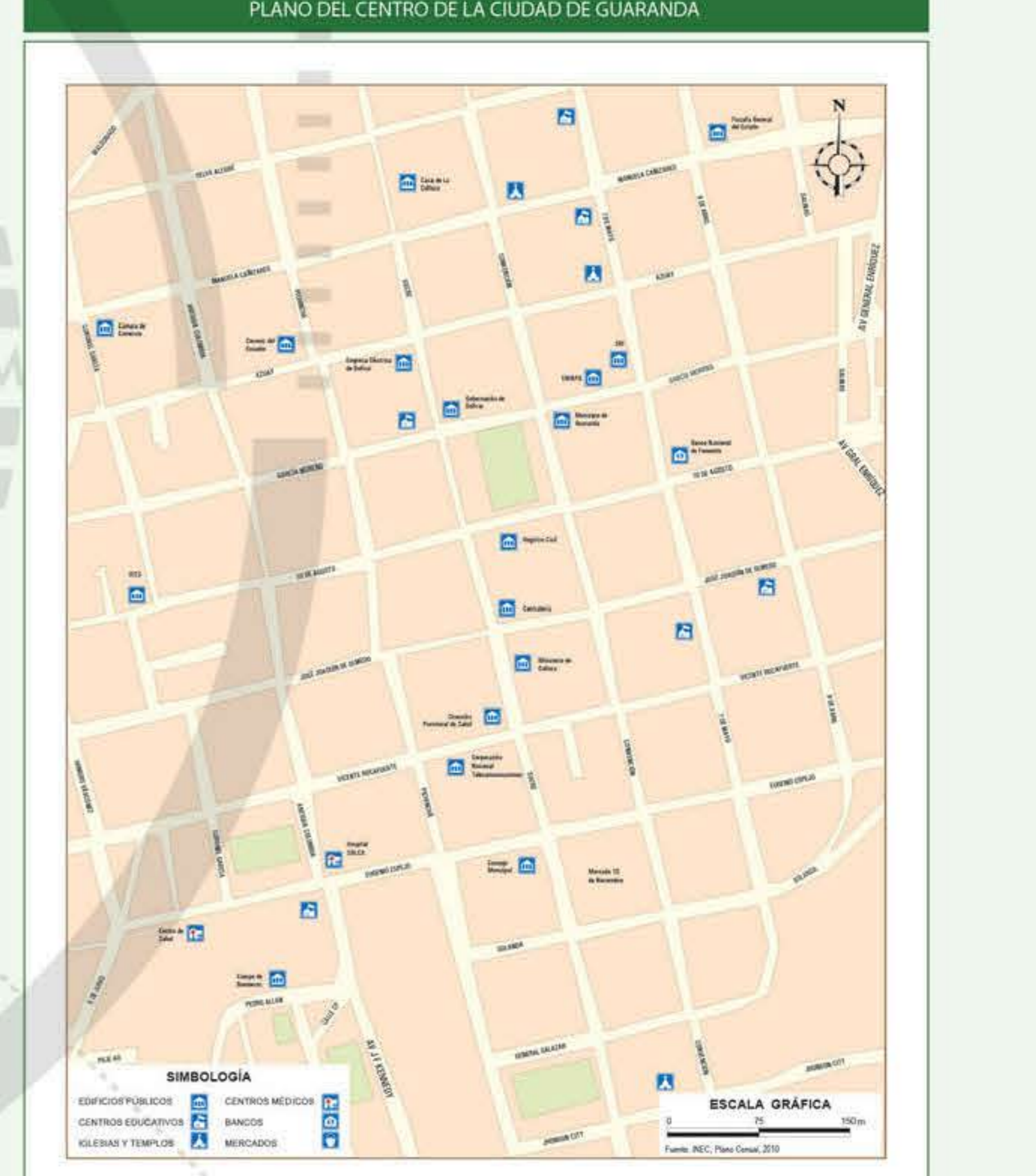

SITUACIÓN GEOGRÁFICA DE LA PROVINCIA CON RELACION AL TERRITORIO NACIONAL

COMPILADO POR EL INSTITUTO GEOGRÁFICO MILITAR EN BASE AL MAE GEOGRÁFICO DE ECUADOR. ESCALA 1:800 000. REGISTRO Nº 2.

INSTITUTO GEOGRÁFICO MILITAR
 AUTORIZACIÓN Nº 038-2014-FCO DEL 09 DE ABRIL DE 2012. REGISTRO Nº 2.

LEY DE LA CARTOGRAFÍA NACIONAL
 Art. 2.- El Instituto Geográfico Militar realizará toda actividad cartográfica referente a la elaboración de mapas y actualización de cartas oficiales del territorio nacional.

FECHA DE CREACIÓN: 23 de abril de 1864.
 CAPITAL: Guaranda, fundada el 11 de noviembre de 1811 (Decreto Ejecutivo).

LAGARES DE ATRACTIVO TURÍSTICO: Guaranda, capital provincial se encuentra rodeada por siete colinas, es muy visitada durante sus tradicionales fiestas de carnaval en las que se desborda alegría, humor y cultura propios de sus habitantes; también se puede visitar el museo histórico de la ciudad donde se encuentran objetos arqueológicos así como armas, pinturas y fotografías de la época de la independencia. Al Noroeste de la provincia se encuentra una parte de la Reserva de Producción Faunística Chimborazo, que permite apreciar un maravilloso escenario natural. En el cantón Chimbo se halla ubicado el Santuario de la Virgen del Huayco.

Las Fuentes termales de Tomabala, las taguas de Purichico, Patatacua, Chillanes, entre otras; los yacimientos de sal en Simiábuj y Salinas, constituyen un fascinante atractivo turístico.

Fuente: Atlas Nacional del Ecuador, IGM, 2005